Схема размещения планируемой территории в структуре Белоярского городского округа Свердловской области Российской Федерации

Схема размещения планируемой территории в структуре Белоярского городского округа Свердловской области Российской Федерации
М1:50000

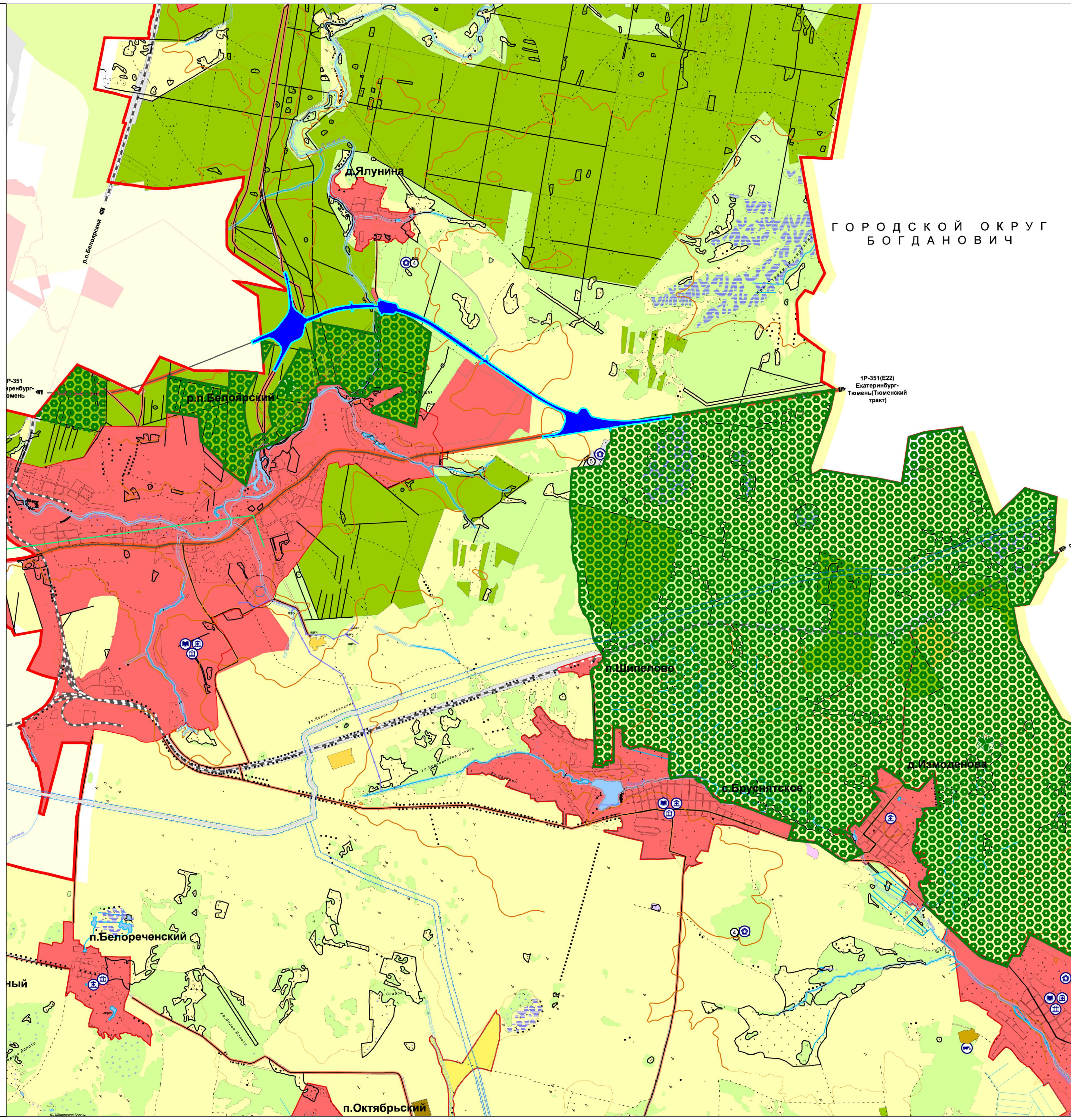

Размещение планируемой территории в структуре области

Условные обозначения:

Планируемый участок автодороги в границах красных линий

						00129.2016.09 – ППТ1.ГЧ1			
Изм.	Кол.уч.	Лист	№ док	Подп.	Дата	Проект планировки территории для расположения линейного объекта «Строительство автомобильной дороги Екатеринбург – Тюмень на участке км 42 – км 63, II очередь строительства, V пусковой комплекс транспортная развязка в разных уровнях на км 52 в Свердловской области», «Строительство автомобильной дороги Екатеринбург – Тюмень на участке км 42 – км 63, I очередь строительства, III пусковой комплекс км 52 – км 63 в Свердловской области»			
Разраб.		Рыжков				Проект планировки территории. Основная часть	Стадия	Лист	Листов
Проверил		Пекшев					П	1	1
Н.контр.		Ивашкина				Схема расположения элемента планировочной структуры	Липецкий инженерно-технический центр ООО "ЛИТЦ"		
ГИП		Фролов А.И.							

Формат А1