

ВЕДОМОСТЬ КООРДИНАТ ПОВОРОТНЫХ ТОЧЕК  
КРАСНОЙ ЛИНИИ

| № точки | X (м)     | Y (м)      | Длина (м) | Дирекционный угол |
|---------|-----------|------------|-----------|-------------------|
| 1       | 461402,13 | 1508858,24 | 80,83     | 57°54'10"         |
| 2       | 461445,08 | 1508926,72 | 274,32    | 77°01'11"         |
| 3       | 461506,70 | 1509194,02 | 110,34    | 346°58'55"        |
| 4       | 461614,20 | 1509169,17 | 15,00     | 77°09'36"         |
| 5       | 461617,53 | 1509183,80 | 103,43    | 166°59'04"        |
| 6       | 461516,76 | 1509207,10 | 149,50    | 75°49'46"         |
| 7       | 461553,36 | 1509352,05 | 40,75     | 155°59'42"        |
| 8       | 461513,83 | 1509361,91 | 83,00     | 255°52'03"        |
| 9       | 461493,56 | 1509281,42 | 179,06    | 218°48'54"        |
| 10      | 461354,04 | 1509169,18 | 48,61     | 217°29'46"        |
| 11      | 461315,47 | 1509139,59 | 37,54     | 213°30'03"        |
| 12      | 461284,17 | 1509118,87 | 56,31     | 207°59'13"        |
| 13      | 461234,44 | 1509092,45 | 37,80     | 202°28'46"        |
| 14      | 461199,52 | 1509078,00 | 62,28     | 200°16'09"        |
| 15      | 461141,13 | 1509056,43 | 26,18     | 321°01'44"        |
| 16      | 461161,48 | 1509039,97 | 49,29     | 20°16'08"         |
| 17      | 461207,72 | 1509057,04 | 39,31     | 22°28'36"         |
| 18      | 461244,05 | 1509072,07 | 58,47     | 27°59'11"         |
| 19      | 461295,68 | 1509099,51 | 39,41     | 33°29'56"         |
| 20      | 461328,55 | 1509121,26 | 28,76     | 37°29'40"         |
| 21      | 461351,37 | 1509138,77 | 12,20     | 335°59'04"        |
| 22      | 461362,51 | 1509133,80 | 207,42    | 245°44'22"        |
| 23      | 461277,28 | 1508944,70 | 23,75     | 321°27'11"        |
| 24      | 461295,86 | 1508929,90 | 271,08    | 65°39'15"         |
| 25      | 461407,61 | 1509176,87 | 47,79     | 41°44'38"         |
| 26      | 461443,26 | 1509208,69 | 50,12     | 346°58'55"        |
| 27      | 461492,09 | 1509197,40 | 271,80    | 257°01'00"        |
| 28      | 461431,03 | 1508932,55 | 78,30     | 237°54'38"        |
| 29      | 461389,43 | 1508866,22 | 15,00     | 327°52'44"        |
| 1       | 461402,13 | 1508858,24 |           |                   |

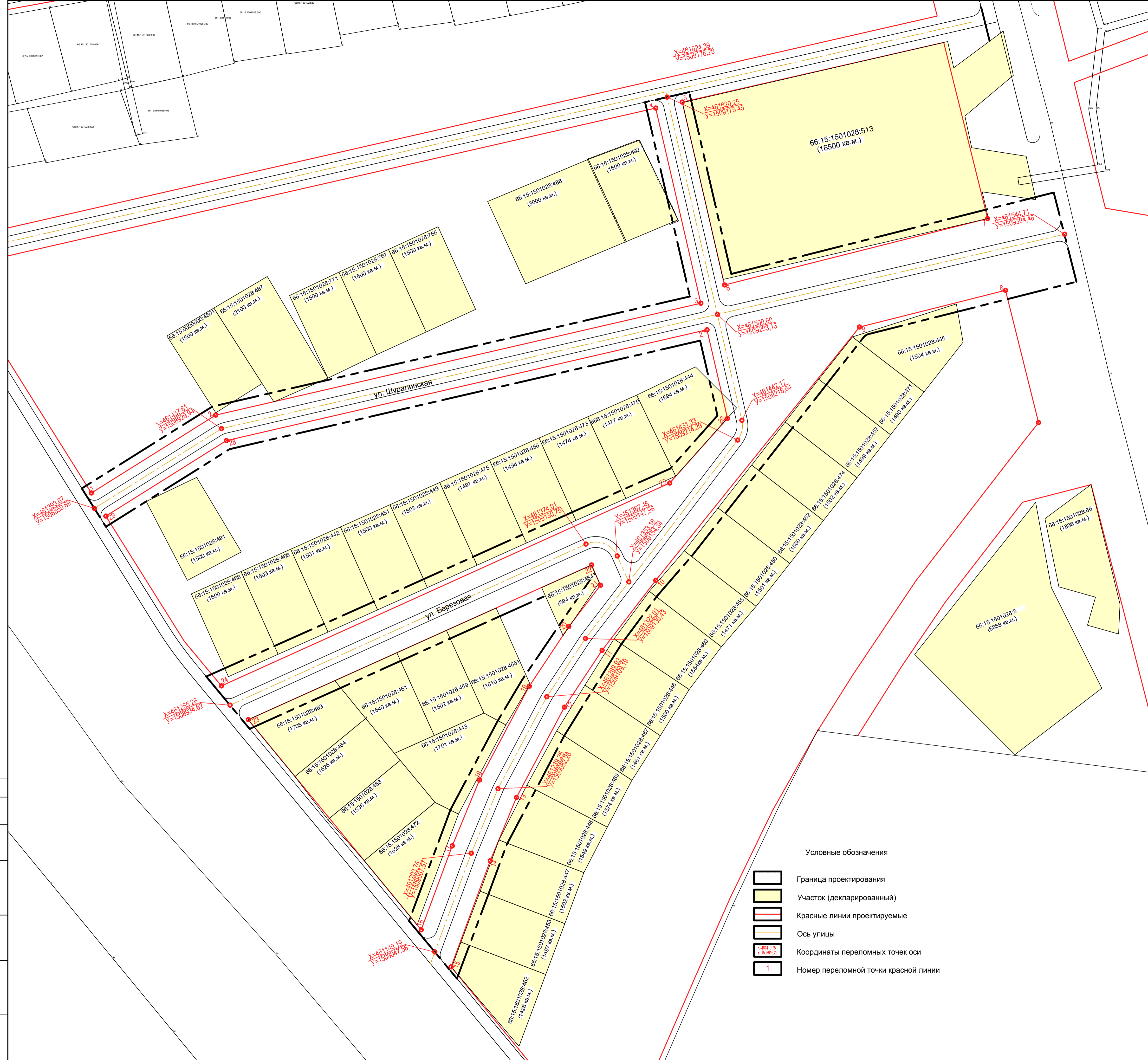

- Условные обозначения
- Граница проектирования
  - Участок (декларированный)
  - Красные линии проектируемые
  - Ось улицы
  - Координаты переломных точек оси
  - 1

Создано: \_\_\_\_\_  
Имя, Фамилия, Подпись и дата: \_\_\_\_\_  
Взгляды: \_\_\_\_\_

|  |         |      |                          |       |
|--|---------|------|--------------------------|-------|
| МК № 0162300019818000318   |         |      |                          |       |
| Планировка территории линейного объекта:<br>"Автомобильные дороги по улице Шуралинская и улице Березовая в городе Невьянске" |         |      |                          |       |
| Изм.   | К.уч.   | Лист | № док.                   | Дата  |
| Разраб.  | Казьева |      | 1/01                     | 01.19 |
| Проверил   |         |      |                          | 01.19 |
| Н.контр.   |         |      |                          | 01.19 |
| ГИП  |         |      |                          | 01.19 |
| ГАП  |         |      |                          | 01.19 |
| Администрация Невьянского городского округа  |         |      | Стадия                   | Лист  |
|  |         |      | ПП                       | 1.1   |
| Чертеж красных линий<br>М 1:1000   |         |      | ООО<br>«РЕГИОНГЕОПРОЕКТ» |       |