

# ГЕНЕРАЛЬНЫЙ ПЛАН Назаровского района Преображенского сельсовета

Карта границ населенных пунктов, входящих в состав поселения М 1:50 000

## Условные обозначения

Территория муниципального образования (полигон)

Граница сельского поселения

Территория населенного пункта (полигон)

Граница населенного пункта

## Земли по категориям

Земли населенных пунктов

Земли населенных пунктов, Планируемый

Земли сельскохозяйственного назначения

Земли лесного фонда

Земли особо охраняемых территорий и объектов

Земли промышленности, энергетики, транспорта, связи, радиовещания, телевидения, информатики, земли для обеспечения космической деятельности, земли обороны, безопасности и земли иного специального назначения

Земли промышленности, энергетики, транспорта, связи, радиовещания, телевидения, информатики, земли для обеспечения космической деятельности, земли обороны, безопасности и земли иного специального назначения, Планируемый

Земли запаса

## Автомобильные дороги

Автомобильные дороги регионального или межмуниципального значения

## Поверхностные водные объекты

Водоток (река, ручей, канал)

Болото

Водоем (озеро, пруд, обводненный карьер, водохранилище)

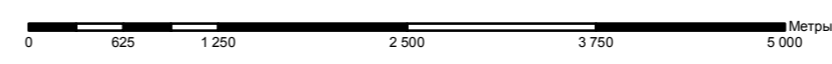
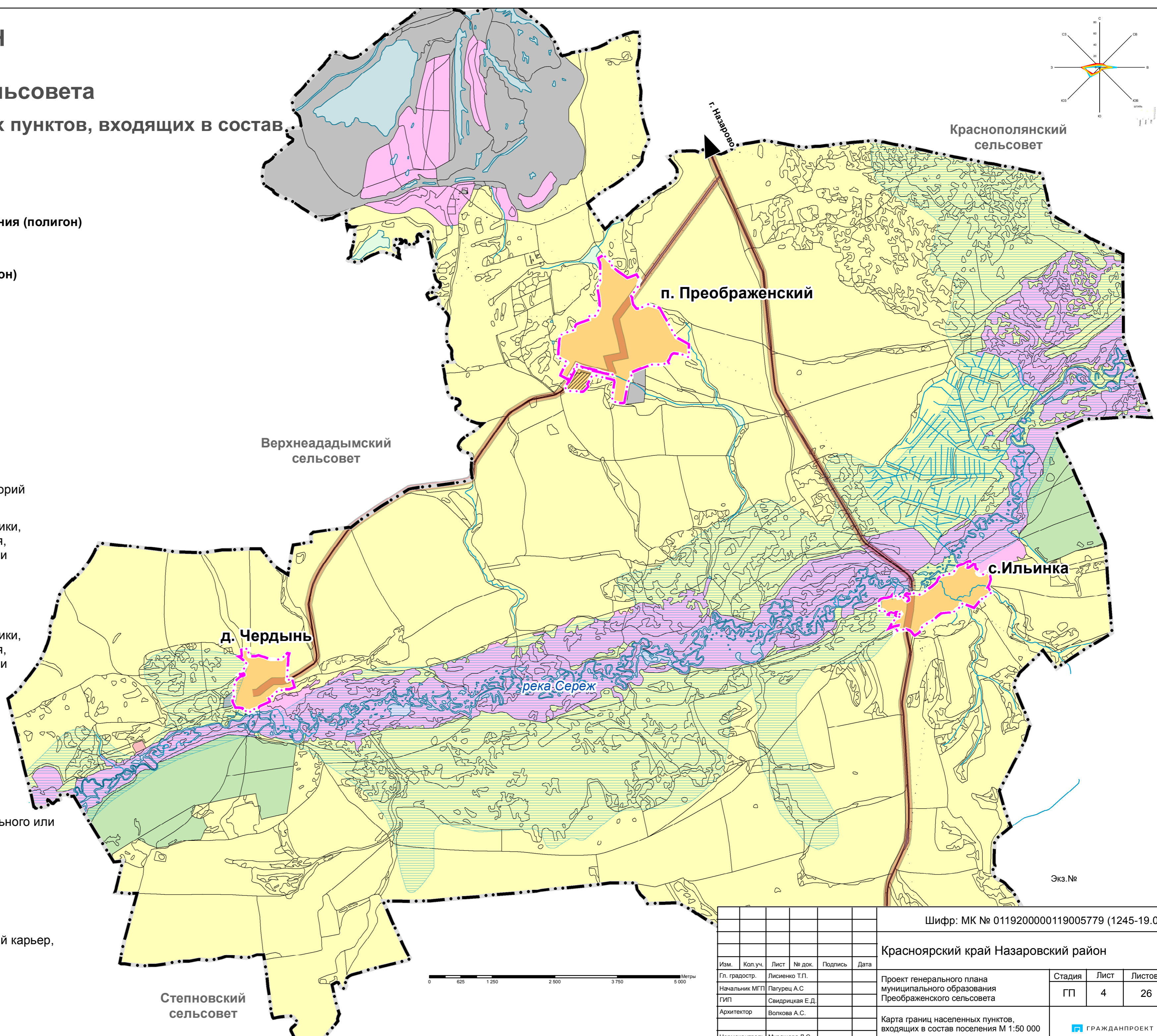
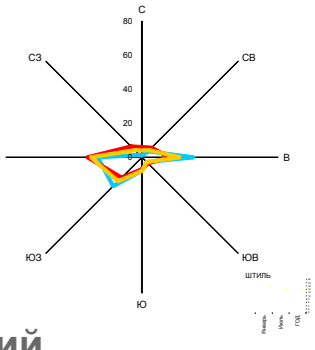

|               |                 |      |        |         |      |   |               |      |        |
|---------------|-----------------|------|--------|---------|------|---|---------------|------|--------|
|               |                 |      |        |         |      | Шифр: МК № 0119200000119005779 (1245-19.01)                                     |               |      |        |
|               |                 |      |        |         |      | Красноярский край Назаровский район   |               |      |        |
| Изм.          | Коп.уч.         | Лист | № док. | Подпись | Дата | Проект генерального плана муниципального образования Преображенского сельсовета | Стадия        | Лист | Листов |
| Гл. градостр. | Лисиенко Т.П.   |      |        |         |      |   | ГП            | 4    | 26     |
| Начальник МГП | Пагурец А.С.    |      |        |         |      | Карта границ населенных пунктов, входящих в состав поселения М 1:50 000         | ГРАЖДАНПРОЕКТ |      |        |
| ГИП           | Свидрицкая Е.Д. |      |        |         |      |   |               |      |        |
| Архитектор    | Волкова А.С.    |      |        |         |      |   |               |      |        |
| Нормоконтроль | Мурашева Л.С.   |      |        |         |      |   |               |      |        |

Экз. №

Степновский сельсовет

Верхнеададымский сельсовет

Краснополянский сельсовет

п. Преображенский

с. Ильинка

д. Чердынь

река Серез

г. Назарово