



**ГОСУДАРСТВЕННОЕ ПРЕДПРИЯТИЕ КРАСНОЯРСКОГО КРАЯ
«КРАСНОЯРСКИЙ ТЕХНИЧЕСКИЙ ЦЕНТР»**

660032, г. Красноярск, ул. Андрея Дубенского, д.6, пом.26.
Тел. (3912) 212-34-19 Факс (3912) 212-42-89 E-mail: ktc@krastehcentr.ru
ИНН2466032160/ КПП 246501001 р/с 40602810775310000007 в Сибирском Филиале ПАО РОСБАНК, к/с
30101810000000000388

**ПРОЕКТ ПЛАНИРОВКИ И МЕЖЕВАНИЯ ТЕРРИТОРИИ
ЛИНЕЙНОГО ОБЪЕКТА ВЛ 10 кВ ОТ ПС110/10 №18
КАРАБУЛА – ДО Ж/Д СТАНЦИИ БОГУЧАНЫ**

Основная (утверждаемая) часть проекта планировки территории

Раздел 1 «Проект планировки территории. Графическая часть»

033-17-П-ППТ1

Том 1

Красноярск 2017



ГОСУДАРСТВЕННОЕ ПРЕДПРИЯТИЕ КРАСНОЯРСКОГО КРАЯ
«КРАСНОЯРСКИЙ ТЕХНИЧЕСКИЙ ЦЕНТР»

660032, г. Красноярск, ул. Андрея Дубенского, д.6, пом.26.
Тел. (3912) 212-34-19 Факс (3912) 212-42-89 E-mail: ktc@krastehcentr.ru
ИНН2466032160/ КПП 246501001 р/с 40602810775310000007 в Сибирском Филиале ПАО РОСБАНК, к/с
30101810000000000388

**ПРОЕКТ ПЛАНИРОВКИ И МЕЖЕВАНИЯ ТЕРРИТОРИИ
ЛИНЕЙНОГО ОБЪЕКТА ВЛ 10 кВ ОТ ПС110/10 №18
КАРАБУЛА – ДО Ж/Д СТАНЦИИ БОГУЧАНЫ**

Основная (утверждаемая) часть проекта планировки территории

Раздел 1 «Проект планировки территории. Графическая часть»

033-17-П-ППТ1

Том 1

Директор

Главный инженер проекта



В.В. Вернер

В.В. Коренчук

Красноярск 2017

Состав проектной документации





Номер тома	Обозначение	Наименование	Примечание
		Основная (утверждаемая) часть проекта планировки территории:	
1	033-17-П-ППТ1	Раздел 1 «Проект планировки территории. Графическая часть»	
2	033-17-П-ППТ2	Раздел 2 «Положение о размещении линейных объектов»	
		Материалы по обоснованию проекта планировки территории:	
3	033-17-П-ППТ3	Раздел 3 «Материалы по обоснованию проекта территории. Графическая часть»	
4	033-17-П-ППТ4	Раздел 4 «Материалы по обоснованию проекта территории. Пояснительная записка»	
5	033-17-П-ПМТ1	Основная (утверждаемая) часть проекта межевания территории	
6	033-17-П-ПМТ2	Материалы по обоснованию проекта межевания территории	

Проектная документация разработана в соответствии с действующими строительными, технологическими и санитарными нормами и правилами и предусматривает мероприятия по безопасной эксплуатации объекта и прилегающей к нему территории с соблюдением технических условий и отвечает требованиям Градостроительного Кодекса Российской Федерации, задания на проектирование.

Главный инженер проекта



В.В. Коренчук

					033-17-П-СП			
Изм.	Лист	№ документа	Подпись	Дата				
ГИП		Коренчук В.В.			Состав проектной документации	Стадия	Лист	Листов
Проверил		Янов А.В.				П	1	1
Разработал		Дель А.Ф.				ГПКК «Красноярский технический центр»		
Н. контроль		Янов А.В.						

Содержание тома

Обозначение	Наименование	Примечание
033-17-П-СП	Состав проектной документации	
033-17-П-ППТ1-С	Содержание тома	
033-17-П-ППТ1	Раздел 1 «Проект планировки территории. Графическая часть»	
	Схема размещения линейного объекта в структуре территории МО Богучанский район	л. 1
	Чертеж красных линий М 1:1000 (начало)	л. 2
	Чертеж красных линий М 1:1000 (продолжение)	л. 3
	Чертеж красных линий М 1:1000 (продолжение)	л. 4
	Чертеж красных линий М 1:1000 (продолжение)	л. 5
	Чертеж красных линий М 1:1000 (продолжение)	л. 6
	Чертеж красных линий М 1:1000 (окончание)	л. 7
	Чертеж границ зон планируемого размещения линейного объекта М 1:1000 (начало)	л. 8
	Чертеж границ зон планируемого размещения линейного объекта М 1:1000 (продолжение)	л. 9
	Чертеж границ зон планируемого размещения линейного объекта М 1:1000 (продолжение)	л. 10
	Чертеж границ зон планируемого размещения линейного объекта М 1:1000 (продолжение)	л. 11
	Чертеж границ зон планируемого размещения линейного объекта М 1:1000 (продолжение)	л. 12
	Чертеж границ зон планируемого размещения линейного объекта М 1:1000 (продолжение)	л. 13
	Чертеж границ зон планируемого размещения линейного объекта М 1:1000 (продолжение)	л. 14
	Чертеж границ зон планируемого размещения линейного объекта М 1:1000 (продолжение)	л. 15
	Чертеж границ зон планируемого размещения линейного объекта М 1:1000 (продолжение)	л. 16
	Чертеж границ зон планируемого размещения линейного объекта М 1:1000 (продолжение)	л. 17

033-17-П-ППТ1-С					
Изм.	Лист	№ документа	Подпись	Дата	
ГИП		Коренчук В.В.			
Проверил		Янов А.В.			
Разработал		Дель А.Ф.			
Н. контроль		Янов А.В.			
Содержание тома			Стадия	Лист	Листов
			П	1	3
			ГПКК «Красноярский технический центр»		

	Чертеж границ зон планируемого размещения линейного объекта М 1:1000 (продолжение)	л. 40
	Чертеж границ зон планируемого размещения линейного объекта М 1:1000 (продолжение)	л. 41
	Чертеж границ зон планируемого размещения линейного объекта М 1:1000 (продолжение)	л. 42
	Чертеж границ зон планируемого размещения линейного объекта М 1:1000 (продолжение)	л. 43
	Чертеж границ зон планируемого размещения линейного объекта М 1:1000 (продолжение)	л. 44
	Чертеж границ зон планируемого размещения линейного объекта М 1:1000 (продолжение)	л. 45
	Чертеж границ зон планируемого размещения линейного объекта М 1:1000 (продолжение)	л. 46
	Чертеж границ зон планируемого размещения линейного объекта М 1:1000 (продолжение)	л. 47
	Чертеж границ зон планируемого размещения линейного объекта М 1:1000 (продолжение)	л. 48
	Чертеж границ зон планируемого размещения линейного объекта М 1:1000 (продолжение)	л. 49
	Чертеж границ зон планируемого размещения линейного объекта М 1:1000 (продолжение)	л. 50
	Чертеж границ зон планируемого размещения линейного объекта М 1:1000 (продолжение)	л. 51
	Чертеж границ зон планируемого размещения линейного объекта М 1:1000 (окончание)	л. 52

Красноярский край, Богучанский район

Проект планировки территории линейного объекта ВЛ 10 кВ от ПС 110/10 №18 Карабула - до ж/д станции Богучаны

Схема размещения линейного объекта в структуре территории муниципального образования Богучанский район

Правила землепользования и застройки межселенной территории Богучанского района Красноярского края

Карта градостроительного зонирования

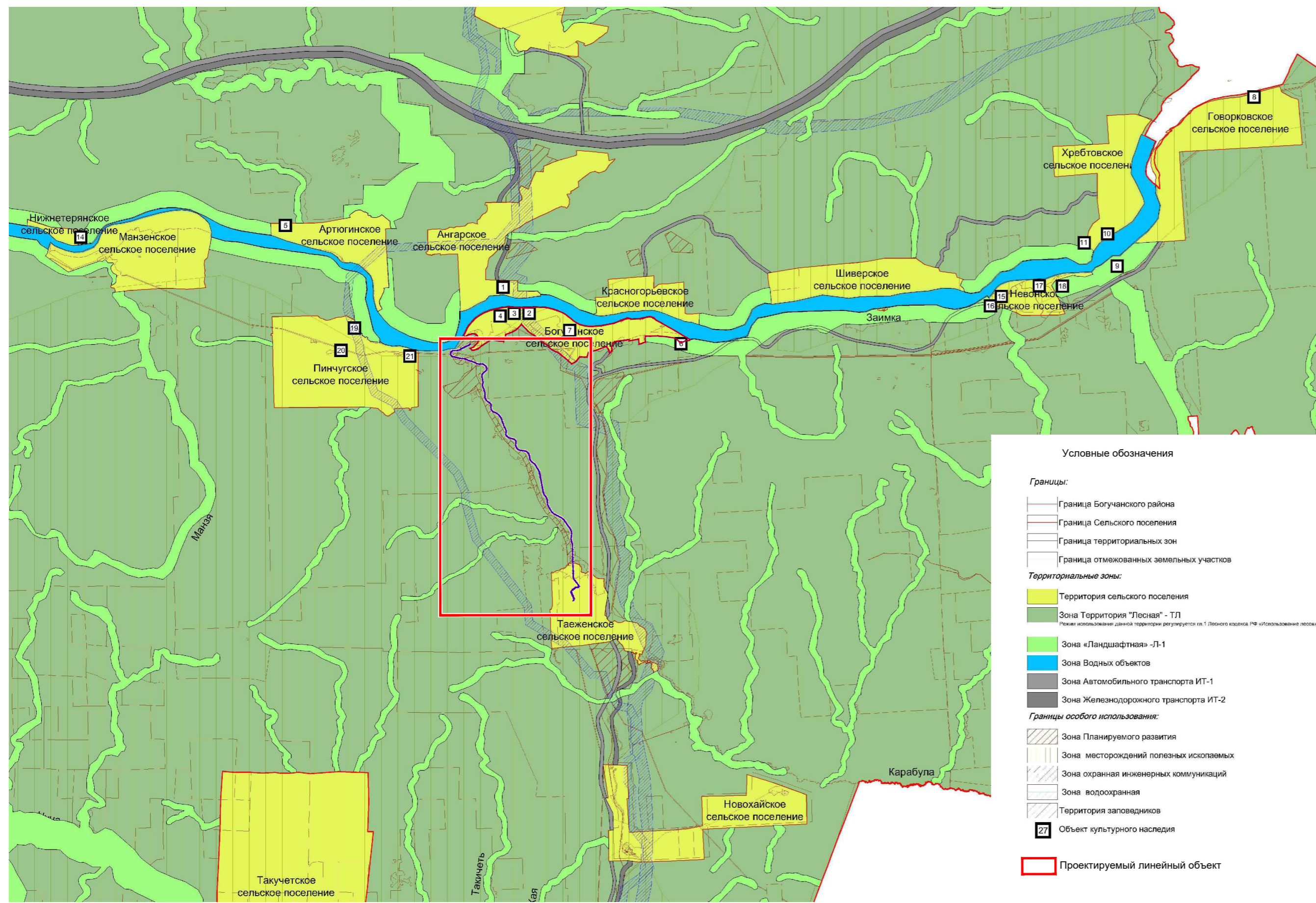

ПЕРЕЧЕНЬ ОБЪЕКТОВ АРХЕОЛОГИЧЕСКОГО НАСЛЕДИЯ

№ по генплану	Наименование месторождения	Местонахождение месторождения	Источник информации*
1	Бурный. СТ Мыс Арбан	в 13,6 км в л. Бурный-1, стрела р. Чуна в р. Бюкса, исток р. Таежная	отдел объектов культурного наследия
2	Гольявино. Петроглифы -1	в 6,5 км СВ п. Гольявино, правый берег р. Ангары	отдел объектов культурного наследия
3	Каменка. СТ-1	левый берег р. Ангары, в 0,3 км восточнее д. Каменка	отдел объектов культурного наследия
4	Каменка. СТ-2	правый берег р. Ангары, в 0,5 км восточнее д. Каменка	отдел объектов культурного наследия
5	Каменка. ПЕТРОГЛИФЫ -3	правый берег р. Ангары, в 1 км восточнее д. Каменка	отдел объектов культурного наследия
6	Каменка. ПЕТРОГЛИФЫ -4	правый берег р. Ангары, в 1 км выше устья руч. Зерулейки	отдел объектов культурного наследия
7	Каменка. ПЕТРОГЛИФЫ -5 (Зерулейка-1)	правый берег р. Ангары, в 5,6 км юго-восточнее д. Каменка	отдел объектов культурного наследия
8	Каменка. ПЕТРОГЛИФЫ -6	правый берег р. Ангары, в 0,3 км восточнее д. Каменка	отдел объектов культурного наследия
9	Каменка. ПЕТРОГЛИФЫ -7	правый берег р. Ангары, в 0,5 км восточнее д. Каменка	отдел объектов культурного наследия
10	Каменка. ПЕТРОГЛИФЫ -8 (Зерулейка-2)	правый берег р. Ангары, в 5,8 км юго-восточнее д. Каменка	отдел объектов культурного наследия
11	Манзя. ПЕТРОГЛИФЫ -2	правый берег р. Ангары, в 1,8 км северо-западнее п. Манзя	отдел объектов культурного наследия
12	Манзя. ПЕТРОГЛИФЫ -3	правый берег р. Ангары, в 2 км северо-западнее п. Манзя	отдел объектов культурного наследия
13	Манзя. ПЕТРОГЛИФЫ -4 (Ивашкин клоч.-1)	в 13 км северо-западнее п. Манзя	отдел объектов культурного наследия
14	Манзя. ПЕТРОГЛИФЫ -5 (Ивашкин клоч.-2)	в 12 км северо-западнее п. Манзя	отдел объектов культурного наследия
15	Манзя. ПЕТРОГЛИФЫ -6	в 12,5 км северо-западнее п. Манзя	отдел объектов культурного наследия
16	Хребтовский. ПЕТРОГЛИФЫ -1 (Лисовый камень)	правый берег р. Ангары, в 0,7 км северо-восточнее п. Хребтовский	отдел объектов культурного наследия
17	Абакан Местонахождение - 5	левый берег р. Ангары, на 12-ти м песчаной террасе р. Ангары, 1,8 км юго-западнее п. Старый Абакан	отдел объектов культурного наследия
18	Абакан Местонахождение - 6	левый берег р. Ангары, 1,7 км юго-западнее п. Старый Абакан	отдел объектов культурного наследия
19	Абакан Местонахождение - 7	левый берег р. Ангары, 1,7 км юго-западнее п. Старый Абакан	отдел объектов культурного наследия
20	Абакан Местонахождение - 8	левый берег р. Ангары, в 1,2 км восточнее п. Старый Абакан	отдел объектов культурного наследия
21	Абакан Местонахождение - 9	левый берег р. Ангары, в 1,2 км восточнее п. Старый Абакан	отдел объектов культурного наследия
22	Абакан. СТ-10	левый берег р. Ангары, в 1,2 км восточнее п. Старый Абакан	отдел объектов культурного наследия
23	Абакан. СТ-11	левый берег р. Ангары, в 1,1 км восточнее п. Старый Абакан	отдел объектов культурного наследия
24	Абакан Местонахождение - 12	левый берег р. Ангары, в 1,0 км восточнее п. Старый Абакан	отдел объектов культурного наследия
25	Абакан Местонахождение - 13	левый берег р. Ангары, в 0,9 км восточнее п. Старый Абакан	отдел объектов культурного наследия
26	Абакан Местонахождение - 14	левый берег р. Ангары, в 0,8 км восточнее п. Старый Абакан	отдел объектов культурного наследия
27	Абакан Местонахождение - 15	левый берег р. Ангары, в 0,7 км восточнее п. Старый Абакан	отдел объектов культурного наследия
28	Абакан Местонахождение - 16	левый берег р. Ангары, в 0,5 км восточнее п. Старый Абакан	отдел объектов культурного наследия
29	Абакан Местонахождение - 17	левый берег р. Ангары, в 0,3 км восточнее п. Старый Абакан	отдел объектов культурного наследия

ПЕРЕЧЕНЬ ОБЪЕКТОВ КУЛЬТУРНОГО НАСЛЕДИЯ

№ по генплану	Наименование месторождения	Местонахождение месторождения	Источник информации*
30	Абакан СТ 18	левый берег р. Ангары, на 25-ти м песчаной террасе, 0,8 км западнее п. Старый Абакан	отдел объектов культурного наследия
31	Ангарский. Местонахождение -3	левый берег р. Ангары, в 3 км выше п. Ангарский	отдел объектов культурного наследия
32	Ангарский. СТ-4	правый берег р. Ангары, на 20-ти м песчаной террасе, в 10 м восточнее крайнего дома п. Ангарский	отдел объектов культурного наследия
33	Ангарский. СТ-4	левый берег р. Ангары, в 3,3 км юго-восточнее п. Ангарский	отдел объектов культурного наследия
34	Ангарский. СТ-5	правый берег р. Ангары, на 40 м песчаной террасе, в 1,5 км восточнее крайнего дома п. Ангарский	отдел объектов культурного наследия
35	Ангарский. Местонахождение -5	левый берег р. Ангары, в 2,5 км восточнее п. Ангарский	отдел объектов культурного наследия
32	Ангарский-6 СТ	левый берег р. Ангары, в 2,5 км восточнее п. Ангарский	отдел объектов культурного наследия

ПЕРЕЧЕНЬ ОБЪЕКТОВ КУЛЬТУРНОГО НАСЛЕДИЯ

№ по генплану	Наименование месторождения	Местонахождение месторождения	Источник информации*
33	Ангарский. Местонахождение -7	левый берег р. Ангары, на 11 м песчаной террасе, в 1,1 км восточнее п. Ангарский	отдел объектов культурного наследия
34	Ангарский. Местонахождение	правый берег р. Ангары, в 4,8 км восточнее п. Ангарский	отдел объектов культурного наследия
	Ангарский мыс-1		отдел объектов культурного наследия
35	Ангарский. Местонахождение	правый берег р. Ангары, в 5,3 км западнее п. Ангарский	отдел объектов культурного наследия
	Ангарский мыс-2		отдел объектов культурного наследия
36	Ангарский. Местонахождение	правый берег р. Ангары, в 6,5 км западнее п. Ангарский	отдел объектов культурного наследия
	Ангарский мыс-3		отдел объектов культурного наследия
37	Ангарский. Местонахождение	правый берег р. Ангары, в 6,9 км к западу от п. Ангарский	отдел объектов культурного наследия
	Ангарский мыс-4		отдел объектов культурного наследия
38	Ангарский. Местонахождение	правый берег р. Ангары, в 8,9 км к западу от п. Ангарский	отдел объектов культурного наследия
	Ангарский мыс-5		отдел объектов культурного наследия
39	Артюгино. Местонахождение -1	правый берег р. Ангары, в 1,3 км к западу от п. Ангарский	отдел объектов культурного наследия
	Артюгино. СТ-2		отдел объектов культурного наследия
41	Гремучий. Местонахождение -1	правый берег р. Ангары, на 30м песчаной террасе, в 4,2 км западнее п. Гремучий	отдел объектов культурного наследия
42	Гремучий. Местонахождение -2	правый берег р. Ангары, в 4,8 км западнее п. Гремучий	отдел объектов культурного наследия
43	Гремучий. Местонахождение -3	правый берег р. Ангары, в 5,8 км западнее п. Гремучий	отдел объектов культурного наследия
44	Гремучий. Местонахождение -4	правый берег р. Ангары, в 6,8 км западнее п. Гремучий	отдел объектов культурного наследия
45	Гремучий. Местонахождение -5	правый берег р. Ангары, в 7,8 км западнее п. Гремучий	отдел объектов культурного наследия
46	Гремучий. Местонахождение -6	правый берег р. Ангары, в 8,8 км западнее п. Гремучий	отдел объектов культурного наследия
47	Гремучий. Местонахождение -7	правый берег р. Ангары, в 9,8 км западнее п. Гремучий	отдел объектов культурного наследия
48	Гремучий. Местонахождение -8	правый берег р. Ангары, в 10,8 км западнее п. Гремучий	отдел объектов культурного наследия
49	Гремучий. Местонахождение -9	правый берег р. Ангары, в 11,8 км западнее п. Гремучий	отдел объектов культурного наследия
50	Иркинеево. Местонахождение Пинчуга-4	правый берег р. Ангары, в 12,8 км восточнее от п. Ангарский	отдел объектов культурного наследия
51	Иркинеево. Местонахождение Пинчуга-5	правый берег р. Ангары, в 16,2 км восточнее от п. Ангарский	отдел объектов культурного наследия
52	Иркинеево. Местонахождение Пинчуга-6	правый берег р. Ангары, в 14,9 км восточнее от п. Ангарский	отдел объектов культурного наследия
53	Иркинеево. СТ Ильчино-1	д. Ильчино, на высоте 0,5 км выше от д. Ильчино	отдел объектов культурного наследия
54	Иркинеево. СТ Ильчино-2	д. Ильчино, на высоте 0,5 км выше от д. Ильчино	отдел объектов культурного наследия
55	Карабула Местонахождение -1	южнее поселка, 58 1057.2" с.ш., 97 5931.8" з.д.	отдел объектов культурного наследия
56	Карабула Местонахождение Яктор -1	Яктор в 5 км юго-западнее п. Карабула	отдел объектов культурного наследия
57	Карабула. СТ-2	правый берег р. Карабула, в 20 м южнее п. Карабула	отдел объектов культурного наследия
58	Карабула. СТ-3	правый берег р. Карабула, в 20 м южнее п. Карабула	отдел объектов культурного наследия
59	Манзя. Местонахождение	левый берег р. Ангары, в 10 м ниже по течению от о. Бантури	отдел объектов культурного наследия
	Урочище Верхняя Елань		отдел объектов культурного наследия
60	Пинчуга. Поселение Ручей Кичанов -1	левый берег р. Ангары, левый берег руч. Кичанов, в 6 м ниже д. Пинчуга	отдел объектов культурного наследия
61	Пинчуга. Поселение Ручей Кичанов -2	левый берег р. Ангары, левый берег руч. Кичанов, в 6 м ниже д. Пинчуга	отдел объектов культурного наследия
62	Пинчуга. Местонахождение Перевал	левый берег р. Ангары, в 1 км выше д. Пинчуга	отдел объектов культурного наследия
	Иркинеево		отдел объектов культурного наследия
63	Ярки. Петроглифы Усит-Карабула-1	правый берег р. Карабула, в 5 км восточнее п. Ярки	отдел объектов культурного наследия
64	Ярки. СТ-1	правый берег р. Ангары, в 7 км восточнее п. Ярки	отдел объектов культурного наследия
65	Ярки. СТ-2	левый берег р. Ангары, в 5 км восточнее п. Ярки	отдел объектов культурного наследия
66	Ярки. СТ-3	левый берег р. Ангары, в 1,5 км восточнее п. Ярки	отдел объектов культурного наследия
67	Ярки. СТ-4	левый берег р. Ангары, в 1 км южнее п. Ярки	отдел объектов культурного наследия

033-17-П-ППТ1

Красноярский край, Богучанский район

Изм.	Копч	Лист	Ндок.	Подпись	Дата
ГИП		Коренчук В.В.			
Проверил		Янов А.В.			
Разработал		Делль А.Ф.			
Н.контроль		Янов А.В.			

Проект планировки территории линейного объекта ВЛ 10 кВ от ПС 110/10 №18 Карабула - до ж/д станции Богучаны

Схема размещения линейного объекта в структуре территории муниципального образования Богучанский район

Стадия	Лист	Листов
П	1	46

ГПКК "Красноярский технический центр"

Формат 297x630

Согласовано

Взам. инв. №

Подп. и дата

Инв. № подл.

Красноярский край, Богучанский район

Проект планировки территории линейного объекта ВЛ 10 кВ от ПС 110/10 №18 Карабула - до ж/д станции Богучаны

Чертеж красных линий М 1:1000

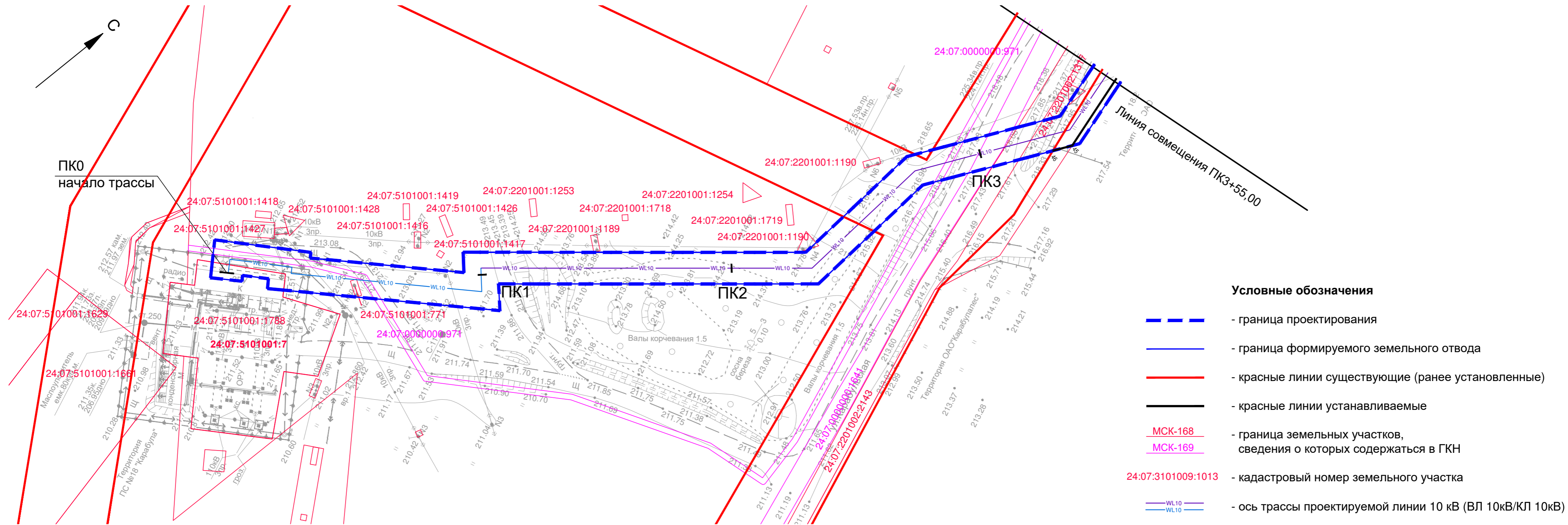

Условные обозначения

- - граница проектирования
- - граница формируемого земельного отвода
- - красные линии существующие (ранее установленные)
- - красные линии устанавливаемые
- MCK-168 - граница земельных участков, сведения о которых содержатся в ГКН
- MCK-169 - граница земельных участков, сведения о которых содержатся в ГКН
- 24:07:3101009:1013 - кадастровый номер земельного участка
- WL10 - ось трассы проектируемой линии 10 кВ (ВЛ 10кВ/КЛ 10кВ)

Согласовано				
Инв. N подл.	Подп. и дата	Взам. инв. N		

						033-17-П-ППТ1			
						Красноярский край, Богучанский район			
Изм.	Копуч	Лист	Ндок.	Подпись	Дата	Проект планировки территории линейного объекта ВЛ 10 кВ от ПС 110/10 №18 Карабула - до ж/д станции Богучаны	Стадия	Лист	Листов
Проверил				Коренчук В.В.			П	2	
Разработал				Янов А.В.					
						Чертеж красных линий М 1:1000 (начало)	ГПКК "Красноярский технический центр"		
Н.контроль				Делль А.Ф.					

Красноярский край, Богучанский район
Проект планировки территории линейного объекта ВЛ 10 кВ от ПС 110/10 №18 Карабула - до ж/д станции Богучаны
 Чертеж красных линий М 1:1000

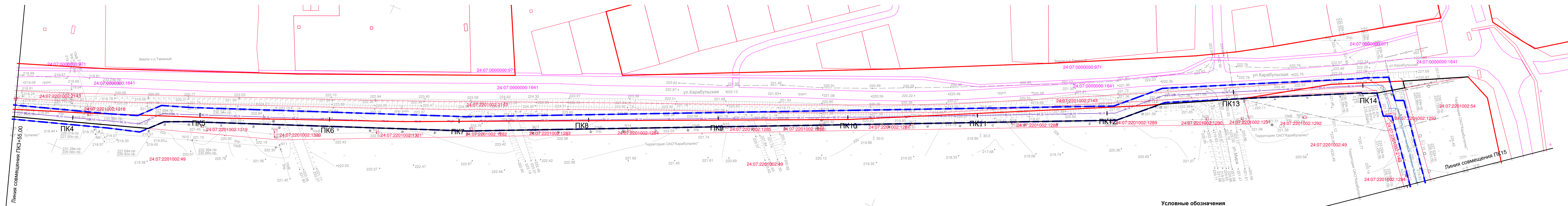

- Условные обозначения**
- - граница проектирования
 - - граница формируемого земельного отвода
 - - красные линии существующие (ранее установленные)
 - - красные линии устанавливаемые
 - MCK-168 - граница земельных участков, сведения о которых содержатся в ГКН
 - MCK-169 - граница земельных участков, сведения о которых содержатся в ГКН
 - 24:07:3101009:1013 - кадастровый номер земельного участка
 - - ось трассы проектируемой линии 10 кВ (ВЛ 10кВ/КЛ 10кВ)

Инв. N подл. Подп. и дата Взам. инв. N
 Инв. N подл. Подп. и дата Взам. инв. N

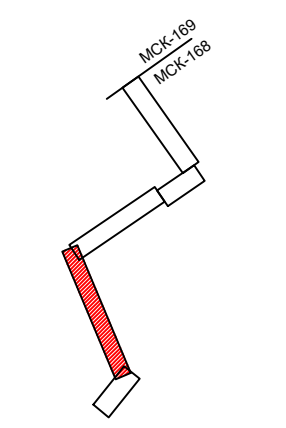

					033-17-П-ППТ1			
					Красноярский край, Богучанский район			
Изм.	Копия	Лист	Ндк.	Подпись	Дата	Проект планировки территории линейного объекта ВЛ 10 кВ от ПС 110/10 №18 Карабула - до ж/д станции Богучаны		
Проверил				Янов А.В.				Стадия
Разработал				Делья А.Ф.		П	3	
					Чертеж красных линий М 1:1000 (продолжение)		ГПКК "Красноярский технический центр"	
Н.контроль				Янов А.В.				

Красноярский край, Богучанский район
 Проект планировки территории линейного объекта ВЛ 10 кВ от ПС 110/10 №18 Карабула - до ж/д станции Богучаны
 Чертеж красных линий М 1:1000

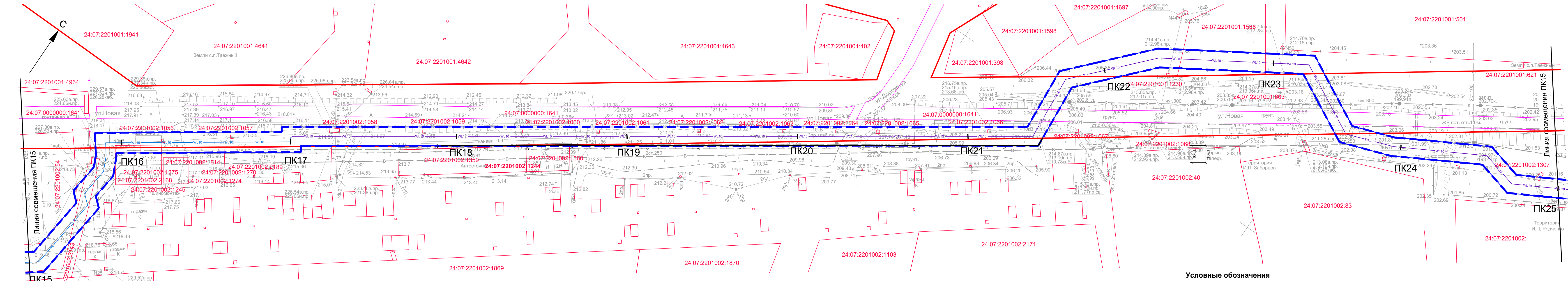

- Условные обозначения**
- - граница проектирования
 - - граница формируемого земельного отвода
 - - красные линии существующие (ранее установленные)
 - - красные линии устанавливаемые
 - **МСК-168** - граница земельных участков, сведения о которых содержатся в ГКН
 - **МСК-169** - граница земельных участков, сведения о которых содержатся в ГКН
 - **24:07:3101009:1013** - кадастровый номер земельного участка
 - **WL10** - ось трассы проектируемой линии 10 кВ (ВЛ 10кВ/КЛ 10кВ)



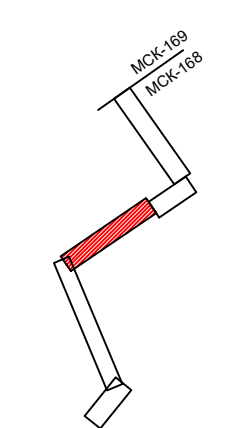



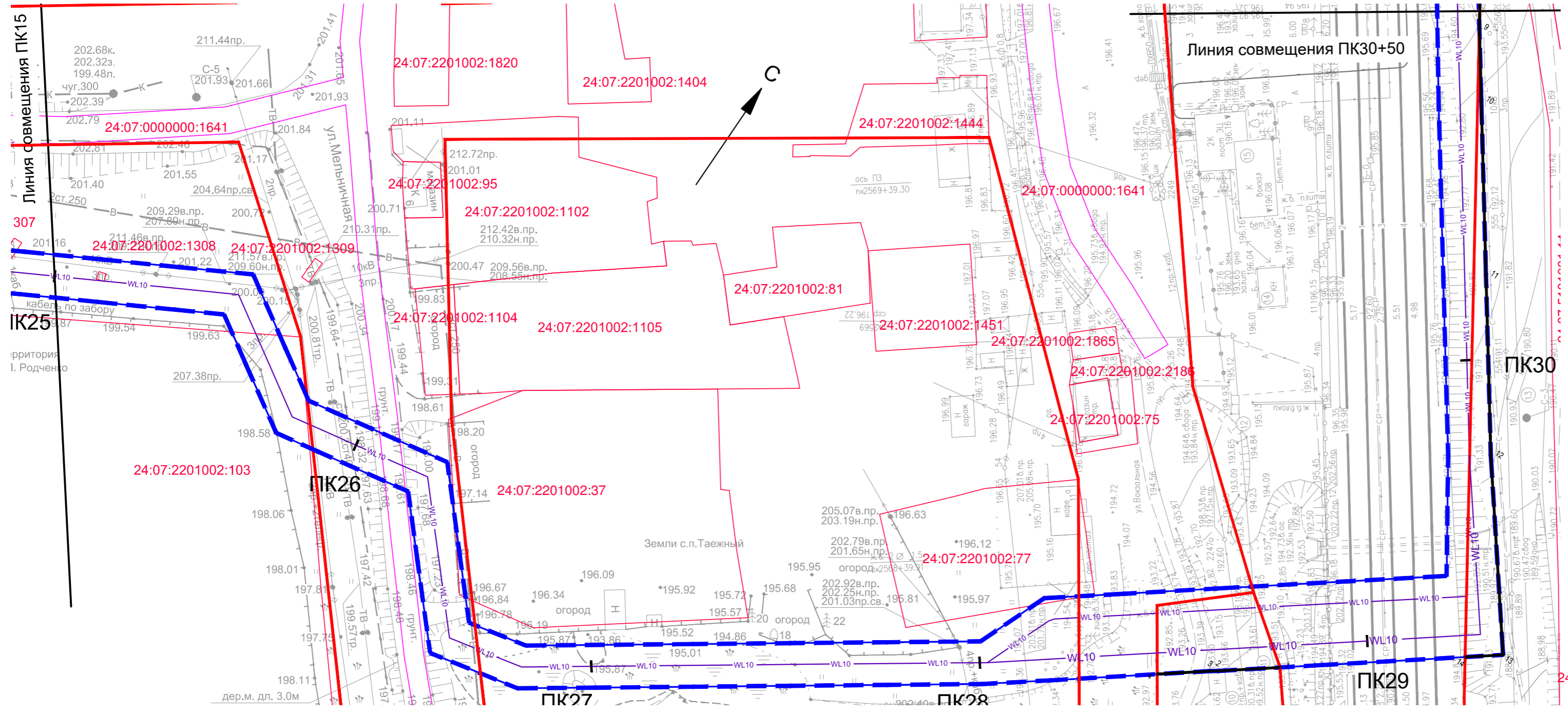

Согласовано
 Инв. N подл.
 Подп. и дата
 Взам. инв. N



					033-17-П-ППТ1					
					Красноярский край, Богучанский район					
Изм.	Колуч.	Лист	Ндок.	Подпись	Дата	Проект планировки территории линейного объекта ВЛ 10 кВ от ПС 110/10 №18 Карабула - до ж/д станции Богучаны				
ГИП		Коренчук В.В.		<i>[Signature]</i>				Стадия	Лист	Листов
Проверил		Янов А.В.		<i>[Signature]</i>				П	4	
Разработал		Делья А.Ф.		<i>[Signature]</i>		Чертеж красных линий М 1:1000 (продолжение)		ГПКК "Красноярский технический центр"		
Н.контроль		Янов А.В.		<i>[Signature]</i>				Формат 297x1050		

Красноярский край, Богучанский район
Проект планировки территории линейного объекта ВЛ 10 кВ от ПС 110/10 №18 Карабула - до ж/д станции Богучаны
Чертеж красных линий М 1:1000



- Условные обозначения**
-  - граница проектирования
 -  - граница формируемого земельного отвода
 -  - красные линии существующие (ранее установленные)
 -  - красные линии устанавливаемые
 -  МСК-168 - граница земельных участков, сведения о которых содержатся в ГКН
 -  МСК-169 - граница земельных участков, сведения о которых содержатся в ГКН
 -  24:07:3101009:1013 - кадастровый номер земельного участка
 -  WL10 - ось трассы проектируемой линии 10 кВ (ВЛ 10кВ/КЛ 10кВ)

Согласовано	
Инв. N подл.	Подп. и дата
Инв. N инв. N	Взам. инв. N

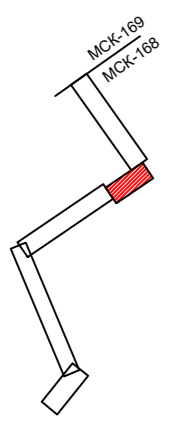

					033-17-П-ППТ1				
					Красноярский край, Богучанский район				
Изм.	Копуч	Лист	Ндок.	Подпись	Дата	Проект планировки территории линейного объекта ВЛ 10 кВ от ПС 110/10 №18 Карабула - до ж/д станции Богучаны	Стадия	Лист	Листов
ГИП				Коренчук В.В.			П	5	
Проверил				Янов А.В.					
Разработал				Делль А.Ф.		Чертеж красных линий М 1:1000 (продолжение)	ГПКК "Красноярский технический центр"		
Н.контроль				Янов А.В.			Формат 297x594		

Красноярский край, Богучанский район
Проект планировки территории линейного объекта ВЛ 10 кВ от ПС 110/10 №18 Карабула - до жд станции Богучаны
Чертеж красных линий М 1:1000

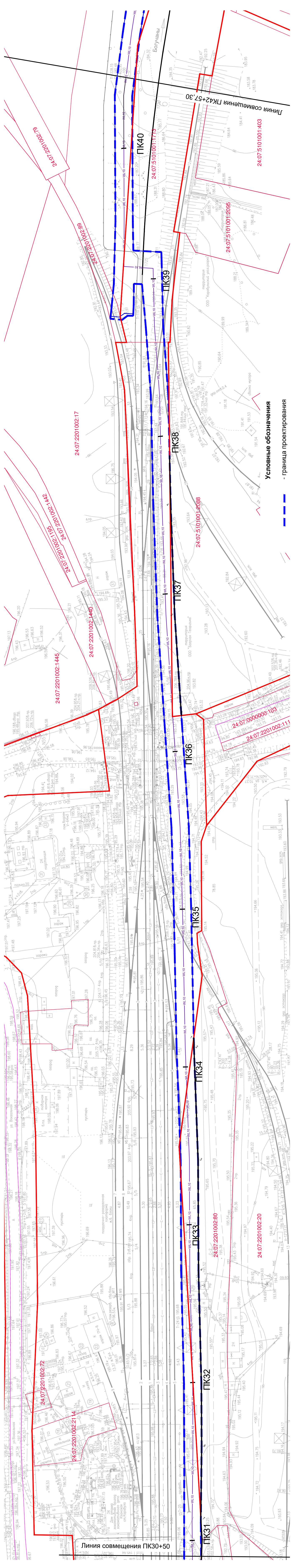

Условные обозначения

- граница проектирования

- граница формируемого земельного отвода

- красные линии существующие (ранее установленные)

- красные линии устанавливаемые

- граница земельных участков, сведения о которых содержатся в ГKN

- кадастровый номер земельного участка

- ось трассы проектируемой линии 10 кВ (ВЛ 10кВ/КП 10кВ)

033-17-П-ППП1			
Красноярский край, Богучанский район			
Изм.	Колуч.	Лист	Подпись
ГПП	Коремчук В.В.	1	Янов А.В.
Разработал	Дельга А.Ф.	6	Янов А.В.
Проект планировки территории линейного объекта ВЛ 10 кВ от ПС 110/10 №18 Карабула - до жд станции Богучаны		Стация	Лист
Чертеж красных линий М 1:1000 (продолжение)		П	6
Н.контроль		Янов А.В.	
ГПКК "Красноярский технический центр"		Формат 297x1050	

Согласовано

Имя, N подл. Подп. и дата. Взам. инв. N

Красноярский край, Богучанский район

Проект планировки территории линейного объекта ВЛ 10 кВ от ПС 110/10 №18 Карабула - до ж/д станции Богучаны

Чертеж красных линий М 1:1000

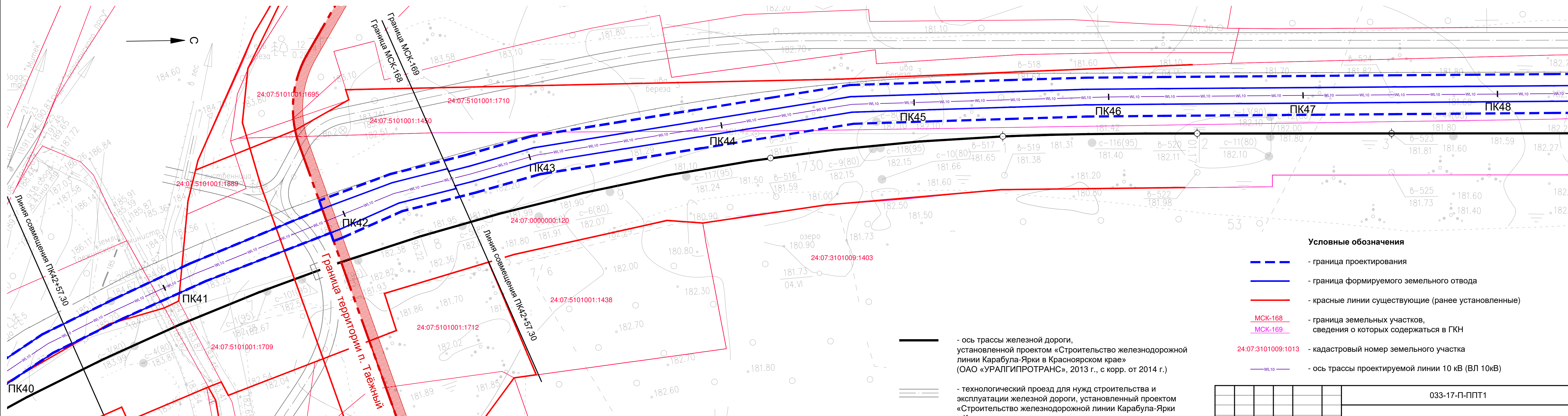

- Условные обозначения**
- - граница проектирования
 - - граница формируемого земельного отвода
 - - красные линии существующие (ранее установленные)
 - **МСК-168** - граница земельных участков, сведения о которых содержатся в ГКН
 - **МСК-169** - граница земельных участков, сведения о которых содержатся в ГКН
 - 24:07:3101009:1013 - кадастровый номер земельного участка
 - WL10 - ось трассы проектируемой линии 10 кВ (ВЛ 10кВ)

- - ось трассы железной дороги, установленной проектом «Строительство железнодорожной линии Карабула-Ярки в Красноярском крае» (ОАО «УРАЛГИПРОТРАНС», 2013 г., с корр. от 2014 г.)
- = - технологический проезд для нужд строительства и эксплуатации железной дороги, установленный проектом «Строительство железнодорожной линии Карабула-Ярки в Красноярском крае» (ОАО «УРАЛГИПРОТРАНС», 2013 г., с корр. от 2014 г.)
- - сеть связи для нужд эксплуатации железной дороги, установлена проектом «Строительство железнодорожной линии Карабула-Ярки в Красноярском крае» (ОАО «УРАЛГИПРОТРАНС», 2013 г., с корр. от 2014 г.)

						033-17-П-ППТ1			
						Красноярский край, Богучанский район			
Изм.	Копуч.	Лист	Ндок.	Подпись	Дата	Проект планировки территории линейного объекта ВЛ 10 кВ от ПС 110/10 №18 Карабула - до ж/д станции Богучаны	Стадия	Лист	Листов
Проверил	Янов А.В.			<i>[Signature]</i>			П	7	
Разработал	Делль А.Ф.			<i>[Signature]</i>		Чертеж красных линий М 1:1000 (окончание)	ГПКК "Красноярский технический центр"		
Н.контроль	Янов А.В.			<i>[Signature]</i>					

Согласовано	
Изм. N подл.	Подп. и дата
Взам. инв. N	

Красноярский край, Богучанский район

Проект планировки территории линейного объекта ВЛ 10 кВ от ПС 110/10 №18 Карабула - до ж/д станции Богучаны

Чертеж границ зон планируемого размещения линейного объекта М 1:1000

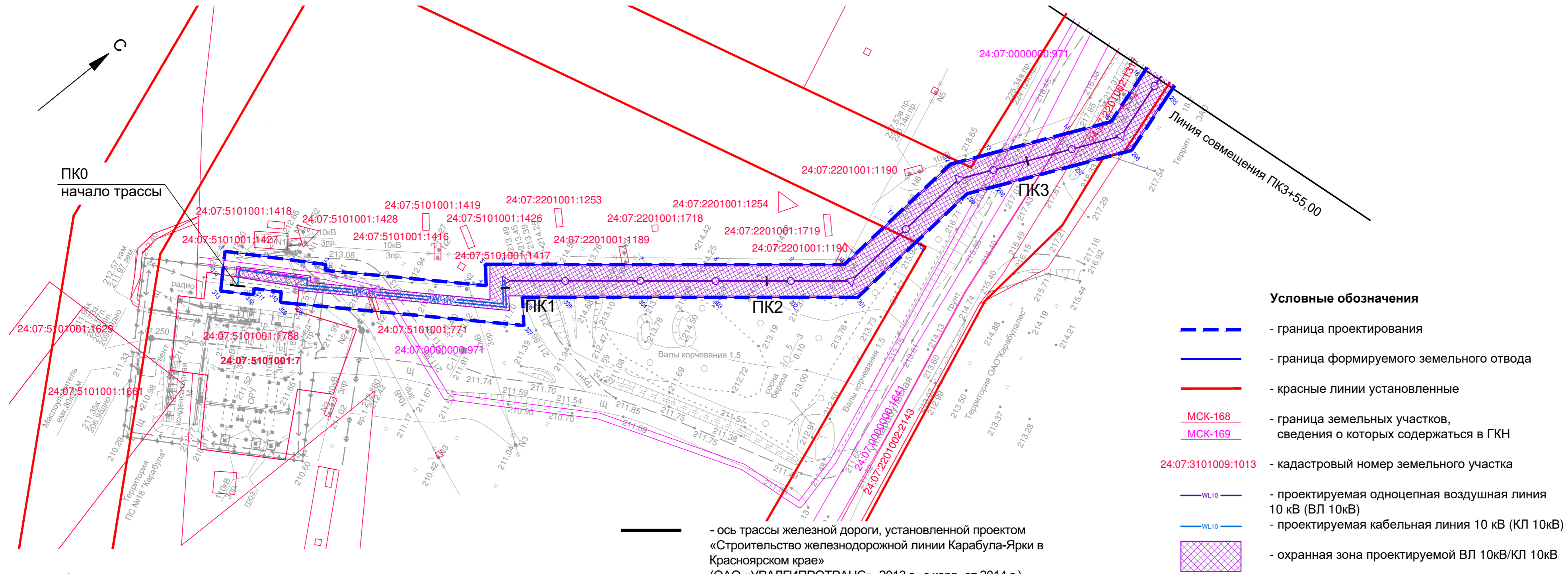

Условные обозначения

- - - - граница проектирования
- - граница формируемого земельного отвода
- - красные линии установленные
- МСК-168 - граница земельных участков, сведения о которых содержатся в ГКН
- МСК-169
- 24:07:3101009:1013 - кадастровый номер земельного участка
- WL10 - проектируемая одноцепная воздушная линия 10 кВ (ВЛ 10кВ)
- WL10 - проектируемая кабельная линия 10 кВ (КЛ 10кВ)
- охранный зона проектируемой ВЛ 10кВ/КЛ 10кВ

- - ось трассы железной дороги, установленной проектом «Строительство железнодорожной линии Карабула-Ярки в Красноярском крае» (ОАО «УРАЛГИПРОТРАНС», 2013 г., с корр. от 2014 г.)
- = = = - технологический проезд для нужд строительства и эксплуатации железной дороги, установленный проектом «Строительство железнодорожной линии Карабула-Ярки в Красноярском крае» (ОАО «УРАЛГИПРОТРАНС», 2013 г., с корр. от 2014 г.)
- - сеть связи для нужд эксплуатации железной дороги, установлена проектом «Строительство железнодорожной линии Карабула-Ярки в Красноярском крае» (ОАО «УРАЛГИПРОТРАНС», 2013 г., с корр. от 2014 г.)

033-17-П-ППТ1					
Красноярский край, Богучанский район					
Изм.	Копуч	Лист	Ндок.	Подпись	Дата
				<i>[Signature]</i>	
ГИП		Коренчук В.В.		<i>[Signature]</i>	
Проверил		Янов А.В.		<i>[Signature]</i>	
Разработал		Делль А.Ф.		<i>[Signature]</i>	
Н.контроль		Янов А.В.		<i>[Signature]</i>	
Проект планировки территории линейного объекта ВЛ 10 кВ от ПС 110/10 №18 Карабула - до ж/д станции Богучаны Стадия: П Лист: 8 Листов: Чертеж границ зон планируемого размещения линейного объекта М 1:1000 (начало) ГПКК "Красноярский технический центр"					

Согласовано	
Инв. № подл.	
Подп. и дата	
Взам. инв. №	

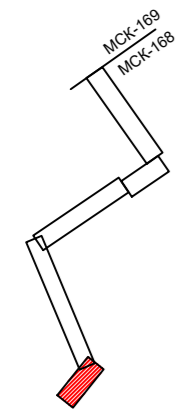

Красноярский край, Богучанский район
Проект планировки территории линейного объекта ВЛ 10 кВ от ПС 110/10 №18 Карабула - до ж/д станции Богучаны
 Чертеж границ зон планируемого размещения линейного объекта М 1:1000

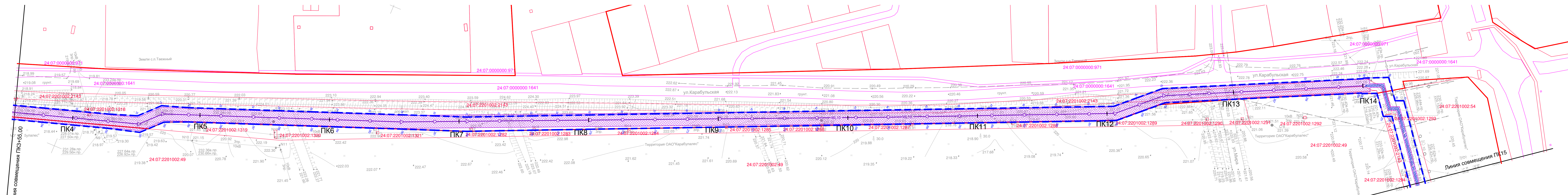

Линия совмещения ПК3+55.00

Линия совмещения ПК15

- Условные обозначения**
- - граница проектирования
 - - граница формируемого земельного отвода
 - - красные линии установленные
 - MCK-168 - граница земельных участков, сведения о которых содержатся в ГКН
 - MCK-169
 - 24:07:3101009:1013 - кадастровый номер земельного участка
 - ВЛ10 - проектируемая одноцепная воздушная линия 10 кВ (ВЛ 10кВ)
 - ВЛ10 - проектируемая кабельная линия 10 кВ (КЛ 10кВ)
 - охранная зона проектируемой ВЛ 10кВ/КЛ 10кВ
 - ось трассы железной дороги, установленной проектом «Строительство железнодорожной линии Карабула-Ярки в Красноярском крае» (ОАО «УРАЛГИПРОТРАНС», 2013 г., с корр. от 2014 г.)
 - технологический проезд для нужд строительства и эксплуатации железной дороги, установленный проектом «Строительство железнодорожной линии Карабула-Ярки в Красноярском крае» (ОАО «УРАЛГИПРОТРАНС», 2013 г., с корр. от 2014 г.)
 - сеть связи для нужд эксплуатации железной дороги, установлена проектом «Строительство железнодорожной линии Карабула-Ярки в Красноярском крае» (ОАО «УРАЛГИПРОТРАНС», 2013 г., с корр. от 2014 г.)

Согласовано

Имя, И.П. Подп. и дата

Взам. инв. N

Инв. N подл.

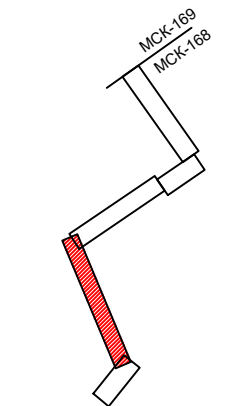

					033-17-П-ППТ1			
					Красноярский край, Богучанский район			
Изм.	Копия	Лист	Ндк.	Подпись	Дата	Проект планировки территории линейного объекта ВЛ 10 кВ от ПС 110/10 №18 Карабула - до ж/д станции Богучаны		
Проверил	Янов А.В.							Стадия
Разработал	Делья А.Ф.					П	9	
Н.контроль	Янов А.В.					Чертеж границ зон планируемого размещения линейного объекта М 1:1000 (продолжение)		ГПКК "Красноярский технический центр"

Красноярский край, Богучанский район

Проект планировки территории линейного объекта ВЛ 10 кВ от ПС 110/10 №18 Карабула - до ж/д станции Богучаны

Чертеж границ зон планируемого размещения линейного объекта М 1:1000

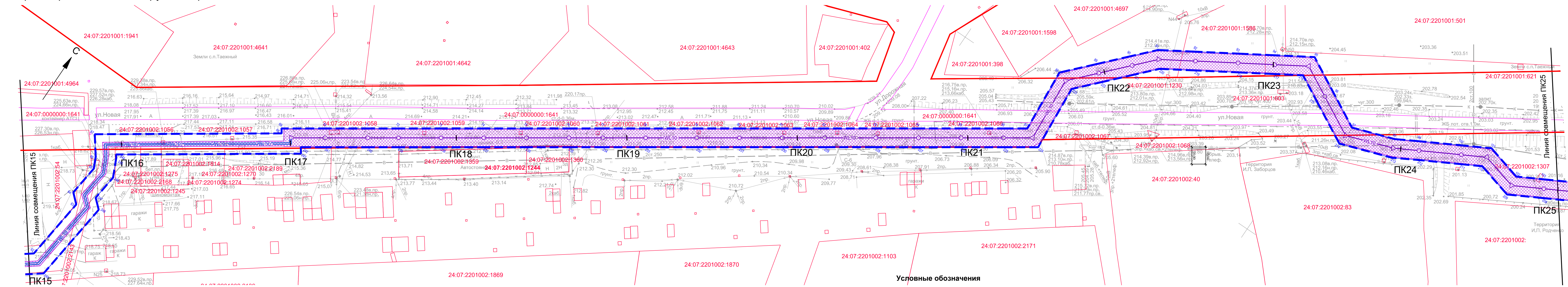

Условные обозначения

- - граница проектирования
- - граница формируемого земельного отвода
- - красные линии установленные
- MCK-168 - граница земельных участков, сведения о которых содержатся в ГКН
- MCK-169 - граница земельных участков, сведения о которых содержатся в ГКН
- 24:07:3101009:1013 - кадастровый номер земельного участка
- ВЛ10 - проектируемая одноцепная воздушная линия 10 кВ (ВЛ 10кВ)
- КЛ10 - проектируемая кабельная линия 10 кВ (КЛ 10кВ)
- охранный зона проектируемой ВЛ 10кВ/КЛ 10кВ
- - ось трассы железной дороги, установленной проектом «Строительство железнодорожной линии Карабула-Ярки в Красноярском крае» (ОАО «УРАЛГИПРОТРАНС», 2013 г., с корр. от 2014 г.)
- = - технологический проезд для нужд строительства и эксплуатации железной дороги, установленный проектом «Строительство железнодорожной линии Карабула-Ярки в Красноярском крае» (ОАО «УРАЛГИПРОТРАНС», 2013 г., с корр. от 2014 г.)
- - сеть связи для нужд эксплуатации железной дороги, установлена проектом «Строительство железнодорожной линии Карабула-Ярки в Красноярском крае» (ОАО «УРАЛГИПРОТРАНС», 2013 г., с корр. от 2014 г.)

Согласовано

Изм. N подл. Подп. и дата

Взам. инв. N

					033-17-П-ППТ1					
					Красноярский край, Богучанский район					
Изм.	Колуч.	Лист	Ндож.	Подпись	Дата	Проект планировки территории линейного объекта ВЛ 10 кВ от ПС 110/10 №18 Карабула - до ж/д станции Богучаны	Стадия	Лист	Листов	
ГИП	Коренчук В.В.			<i>[Signature]</i>			Чертеж границ зон планируемого размещения линейного объекта М 1:1000 (продолжение)	П	10	
Проверил	Янов А.В.			<i>[Signature]</i>				ГПКК "Красноярский технический центр"		
Разработал	Делья А.Ф.			<i>[Signature]</i>		Формат 297x1050				
Н.контроль	Янов А.В.			<i>[Signature]</i>						

Красноярский край, Богучанский район
Проект планировки территории линейного объекта ВЛ 10 кВ от ПС 110/10 №18 Карабула - до ж/д станции Богучаны
Чертеж границ зон планируемого размещения линейного объекта М 1:1000

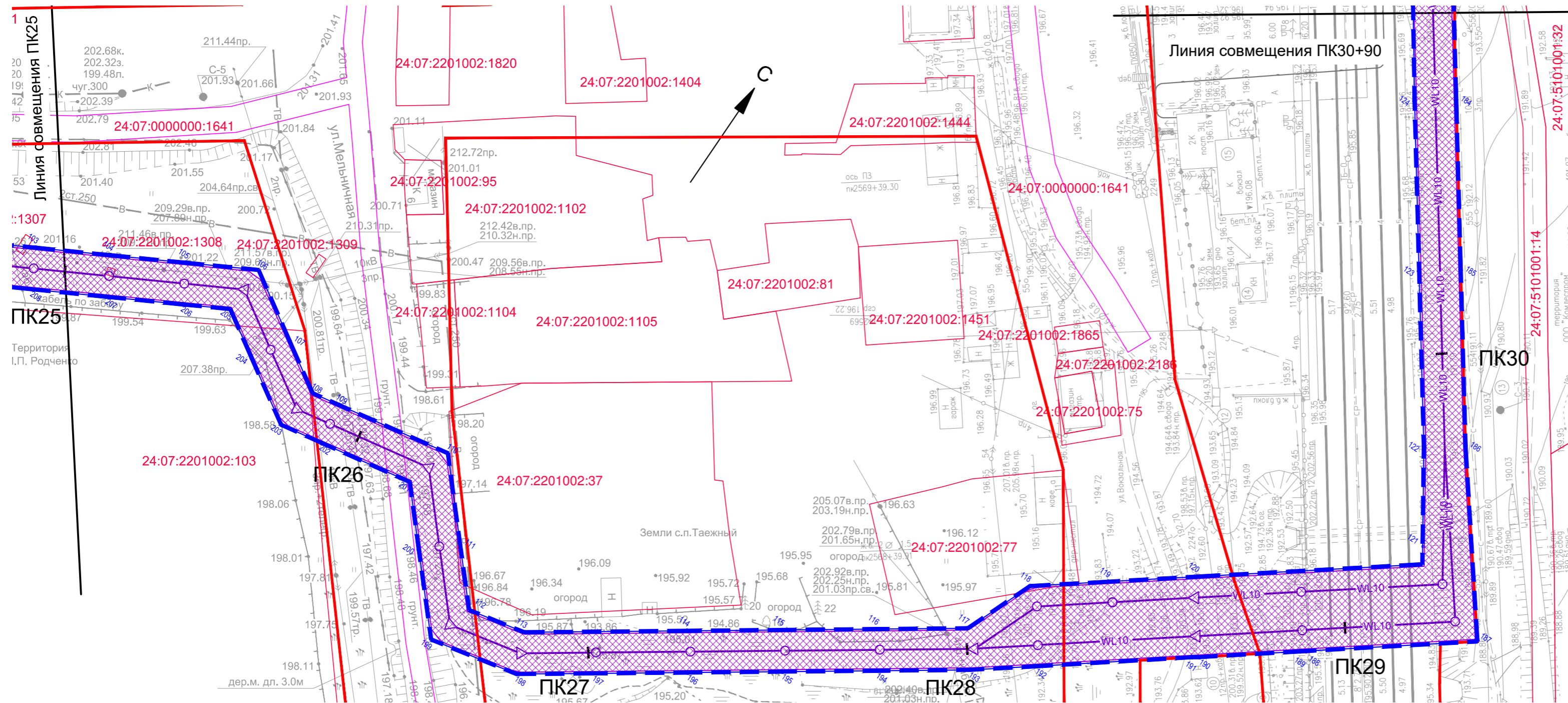

- Условные обозначения**
- граница проектирования
 - граница формируемого земельного отвода
 - красные линии установленные
 - МСК-168 - граница земельных участков, сведения о которых содержатся в ГКН
 - МСК-169
 - 24:07:3101009:1013 - кадастровый номер земельного участка
 - WL10 - проектируемая одноцепная воздушная линия 10 кВ (ВЛ 10кВ)
 - WL10 - проектируемая кабельная линия 10 кВ (КЛ 10кВ)
 - охранная зона проектируемой ВЛ 10кВ/КЛ 10кВ
 - ось трассы железной дороги, установленной проектом «Строительство железнодорожной линии Карабула-Ярки в Красноярском крае» (ОАО «УРАЛГИПРОТРАНС», 2013 г., с корр. от 2014 г.)
 - технологический проезд для нужд строительства и эксплуатации железной дороги, установленный проектом «Строительство железнодорожной линии Карабула-Ярки в Красноярском крае» (ОАО «УРАЛГИПРОТРАНС», 2013 г., с корр. от 2014 г.)
 - сеть связи для нужд эксплуатации железной дороги, установленна проектом «Строительство железнодорожной линии Карабула-Ярки в Красноярском крае» (ОАО «УРАЛГИПРОТРАНС», 2013 г., с корр. от 2014 г.)

Согласовано	
Инв. N подл.	
Подп. и дата	
Взам. инв. N	

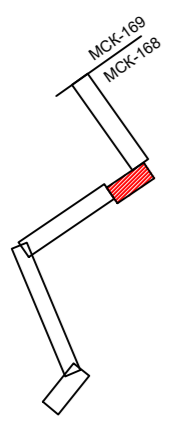









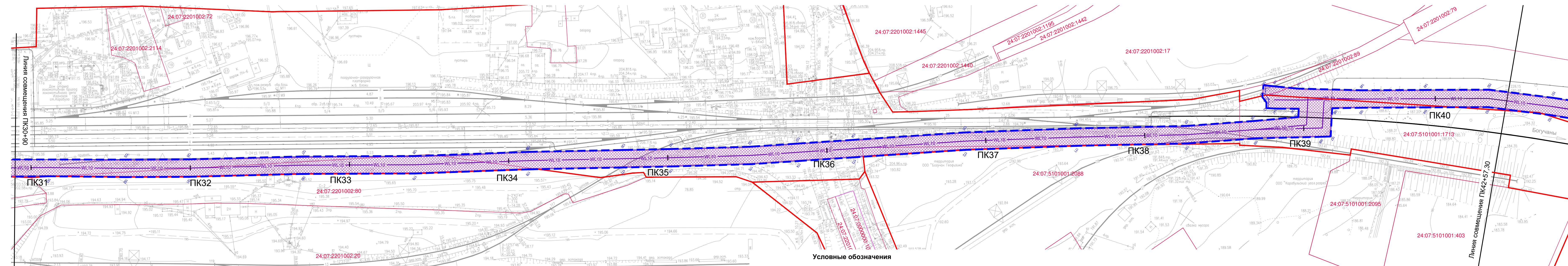



033-17-П-ППТ1				
Красноярский край, Богучанский район				
Изм.	Копуч	Лист	Ндок.	Подпись
ГИП	Коренчук В.В.	11		
Проверил	Янов А.В.			
Разработал	Делль А.Ф.			
Н.контроль	Янов А.В.			
Проект планировки территории линейного объекта ВЛ 10 кВ от ПС 110/10 №18 Карабула - до ж/д станции Богучаны			Стадия	Лист
Чертеж границ зон планируемого размещения линейного объекта М 1:1000 (продолжение)			П	11
ГПКК "Красноярский технический центр"			Листов	

Красноярский край, Богучанский район

Проект планировки территории линейного объекта ВЛ 10 кВ от ПС 110/10 №18 Карабула - до ж/д станции Богучаны

Чертеж границ зон планируемого размещения линейного объекта М 1:1000



-  - граница проектирования
-  - граница формируемого земельного отвода
-  - красные линии установленные
-  МСК-168 - граница земельных участков, сведения о которых содержатся в ГКН
-  МСК-169
-  24:07:3101009:1013 - кадастровый номер земельного участка
-  WL10 - проектируемая одноцепная воздушная линия 10 кВ (ВЛ 10кВ)
-  WL10 - проектируемая кабельная линия 10 кВ (КЛ 10кВ)
-  - охранная зона проектируемой ВЛ 10кВ/КЛ 10кВ
-  - ось трассы железной дороги, установленной проектом «Строительство железнодорожной линии Карабула-Ярки в Красноярском крае» (ОАО «УРАЛГИПРОТРАНС», 2013 г., с корр. от 2014 г.)
-  - технологический проезд для нужд строительства и эксплуатации железной дороги, установленный проектом «Строительство железнодорожной линии Карабула-Ярки в Красноярском крае» (ОАО «УРАЛГИПРОТРАНС», 2013 г., с корр. от 2014 г.)
-  - сеть связи для нужд эксплуатации железной дороги, установлена проектом «Строительство железнодорожной линии Карабула-Ярки в Красноярском крае» (ОАО «УРАЛГИПРОТРАНС», 2013 г., с корр. от 2014 г.)

Согласовано

Ивл. инв. N
Взаим. инв. N
Подп. и дата
Ивл. N подл.

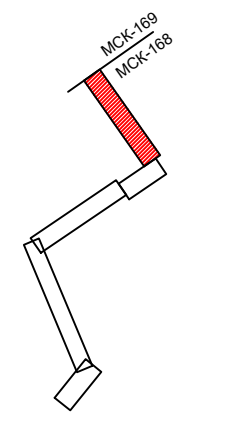

033-17-П-ППТ1						
Красноярский край, Богучанский район						
Изм.	Копч.	Лист	Ндк.	Подпись	Дата	
ГИП	Коренчук В.В.					
Проверил	Янов А.В.					
Разработал	Дель А.Ф.					
Н.контроль	Янов А.В.					
Проект планировки территории линейного объекта ВЛ 10 кВ от ПС 110/10 №18 Карабула - до ж/д станции Богучаны				Стадия	Лист	Листов
Чертеж границ зон планируемого размещения линейного объекта М 1:1000 (продолжение)				П	12	
				ГПК "Красноярский технический центр"		
Формат 297x1050						

Красноярский край, Богучанский район
Проект планировки территории линейного объекта ВЛ 10 кВ от ПС 110/10 №18 Карабула - до ж/д станции Богучаны
 Чертеж границ зон планируемого размещения линейного объекта М 1:1000



- Условные обозначения**
- - граница проектирования
 - - граница формируемого земельного отвода
 - - красные линии установленные
 - МСК-168 - граница земельных участков, сведения о которых содержатся в ГКН
 - МСК-169 - кадастровый номер земельного участка
 - - проектируемая одноцепная воздушная линия 10 кВ (ВЛ 10кВ)
 - - проектируемая кабельная линия 10 кВ (КЛ 10кВ)
 - охранная зона проектируемой ВЛ 10кВ/КЛ 10кВ
 - - ось трассы железной дороги, установленной проектом «Строительство железнодорожной линии Карабула-Ярки в Красноярском крае» (ОАО «УРАЛГИПРОТРАНС», 2013 г., с корр. от 2014 г.)
 - = - технологический проезд для нужд строительства и эксплуатации железной дороги, установленный проектом «Строительство железнодорожной линии Карабула-Ярки в Красноярском крае» (ОАО «УРАЛГИПРОТРАНС», 2013 г., с корр. от 2014 г.)
 - - сеть связи для нужд эксплуатации железной дороги, установлена проектом «Строительство железнодорожной линии Карабула-Ярки в Красноярском крае» (ОАО «УРАЛГИПРОТРАНС», 2013 г., с корр. от 2014 г.)

033-17-П-ППТ1				
Красноярский край, Богучанский район				
Изм.	Копч.	Лист	Ниж.	Подпись
ГИП	Коренчук В.В.			
Проверил	Янов А.В.			
Разработал	Делья А.Ф.			
Н.контроль	Янов А.В.			
Проект планировки территории линейного объекта ВЛ 10 кВ от ПС 110/10 №18 Карабула - до ж/д станции Богучаны		Стадия	Лист	Листов
Чертеж границ зон планируемого размещения линейного объекта М 1:1000 (продолжение)		П	13	
		ГТКЦ "Красноярский технический центр"		
Формат 297x1680				

Красноярский край, Богучанский район
Проект планировки территории линейного объекта ВЛ 10 кВ от ПС 110/10 №18 Карабула - до ж/д станции Богучаны
 Чертеж границ зон планируемого размещения линейного объекта М 1:1000



- Условные обозначения**
- - граница проектирования
 - - граница формируемого земельного отвода
 - - красные линии установленные
 - МСК-168 - граница земельных участков, сведения о которых содержатся в ГКН
 - МСК-169
 - 24:07:3101009:1013 - кадастровый номер земельного участка
 - - проектируемая одноцепная воздушная линия
 - - проектируемая кабельная линия 10 кВ (КЛ 10кВ)
 - охранная зона проектируемой ВЛ 10кВ/КЛ 10кВ
 - - ось трассы железной дороги, установленной проектом «Строительство железнодорожной линии Карабула-Ярки в Красноярском крае» (ОАО «УРАЛГИПРОТРАНС», 2013 г., с корр. от 2014 г.)
 - - технологический проезд для нужд строительства и эксплуатации железной дороги, установленный проектом «Строительство железнодорожной линии Карабула-Ярки в Красноярском крае» (ОАО «УРАЛГИПРОТРАНС», 2013 г., с корр. от 2014 г.)
 - - сеть связи для нужд эксплуатации железной дороги, установлена проектом «Строительство железнодорожной линии Карабула-Ярки в Красноярском крае» (ОАО «УРАЛГИПРОТРАНС», 2013 г., с корр. от 2014 г.)

Согласовано
Взам. инв. №
Подп. и дата
Инв. № подл.

033-17-П-ППТ1				
Красноярский край, Богучанский район				
Изм.	Копуч.	Лист	Ниж.	Дата
ГИП	Коренчук В.В.			
Проверил	Янов А.В.			
Разработал	Делль А.Ф.			
Н.контроль	Янов А.В.			
Проект планировки территории линейного объекта ВЛ 10 кВ от ПС 110/10 №18 Карабула - до ж/д станции Богучаны		Стадия	Лист	Листов
Чертеж границ зон планируемого размещения линейного объекта М 1:1000 (продолжение)		П	14	
		ГПКК "Красноярский технический центр"		
Формат 297x1680				

Красноярский край, Богучанский район
Проект планировки территории линейного объекта ВЛ 10 кВ от ПС 110/10 №18 Карабула - до ж/д станции Богучаны
 Чертеж границ зон планируемого размещения линейного объекта М 1:1000



Согласовано

Имя, № подл. Подп. и дата

Взам. инв. №

Условные обозначения

- - граница проектирования
- - граница формируемого земельного отвода
- - красные линии установленные
- **МСК-168** - граница земельных участков, сведения о которых содержатся в ГКН
- **МСК-169** - граница земельных участков, сведения о которых содержатся в ГКН
- **24:07:3101009:1013** - кадастровый номер земельного участка
- **ВЛ10** - проектируемая одноцепная воздушная линия
- **КЛ10** - проектируемая кабельная линия 10 кВ (КЛ 10кВ)
- охранный зона проектируемой ВЛ 10кВ/КЛ 10кВ
- - ось трассы железной дороги, установленной проектом «Строительство железнодорожной линии Карабула-Ярки в Красноярском крае» (ОАО «УРАЛГИПРОТРАНС», 2013 г., с корр. от 2014 г.)
- - технологический проезд для нужд строительства и эксплуатации железной дороги, установленный проектом «Строительство железнодорожной линии Карабула-Ярки в Красноярском крае» (ОАО «УРАЛГИПРОТРАНС», 2013 г., с корр. от 2014 г.)
- - сеть связи для нужд эксплуатации железной дороги, установлена проектом «Строительство железнодорожной линии Карабула-Ярки в Красноярском крае» (ОАО «УРАЛГИПРОТРАНС», 2013 г., с корр. от 2014 г.)

033-17-П-ППТ1				
Красноярский край, Богучанский район				
Изм.	Копч.	Лист	Ниж.	Подпись
ГИП	Коренчук В.В.			
Проверил	Янов А.В.			
Разработал	Делль А.Ф.			
Н.контроль	Янов А.В.			
Проект планировки территории линейного объекта ВЛ 10 кВ от ПС 110/10 №18 Карабула - до ж/д станции Богучаны		Стадия	Лист	Листов
Чертеж границ зон планируемого размещения линейного объекта М 1:1000 (продолжение)		П	15	
ГТЭК "Красноярский технический центр"				

Красноярский край, Богучанский район
Проект планировки территории линейного объекта ВЛ 10 кВ от ПС 110/10 №18 Карабула - до ж/д станции Богучаны
 Чертеж границ зон планируемого размещения линейного объекта М 1:1000



- Условные обозначения**
- - граница проектирования
 - - граница формируемого земельного отвода
 - МСК-168 - граница земельных участков, сведения о которых содержатся в ГКН
 - МСК-169
 - 24:07:3101009:1013 - кадастровый номер земельного участка
 - ВЛ10 - проектируемая одноцепная воздушная линия
 - КЛ10 - проектируемая кабельная линия 10 кВ (КЛ 10кВ)
 - охранный зона проектируемой ВЛ 10кВ/КЛ 10кВ
 - - ось трассы железной дороги, установленной проектом «Строительство железнодорожной линии Карабула-Ярки в Красноярском крае» (ОАО «УРАЛГИПРОТРАНС», 2013 г., с. корр. от 2014 г.)
 - технологический проезд для нужд строительства и эксплуатации железной дороги, установленный проектом «Строительство железнодорожной линии Карабула-Ярки в Красноярском крае» (ОАО «УРАЛГИПРОТРАНС», 2013 г., с. корр. от 2014 г.)
 - - сеть связи для нужд эксплуатации железной дороги, установленная проектом «Строительство железнодорожной линии Карабула-Ярки в Красноярском крае» (ОАО «УРАЛГИПРОТРАНС», 2013 г., с. корр. от 2014 г.)

033-17-П-ППТ1				
Красноярский край, Богучанский район				
Изм.	Колуч.	Лист	Ниж.	Подпись
Красноярский край, Богучанский район				
Проект планировки территории линейного объекта ВЛ 10 кВ от ПС 110/10 №18 Карабула - до ж/д станции Богучаны				
Проверил	Янов А.В.	Лист	Дата	Листов
Разработал	Делья А.Ф.	П	16	
Чертеж границ зон планируемого размещения линейного объекта М 1:1000 (продолжение)				
ГПКС "Красноярский технический центр"				
Формат 297x1680				

Согласовано
 Взам. инв. №
 Подп. и дата
 Инв. № подл.

Красноярский край, Богучанский район
 Проект планировки территории линейного объекта ВЛ 10 кВ от ПС 110/10 №18 Карабула - до жд станции Богучаны
 Чертеж границ зон планируемого размещения линейного объекта М 1:1000

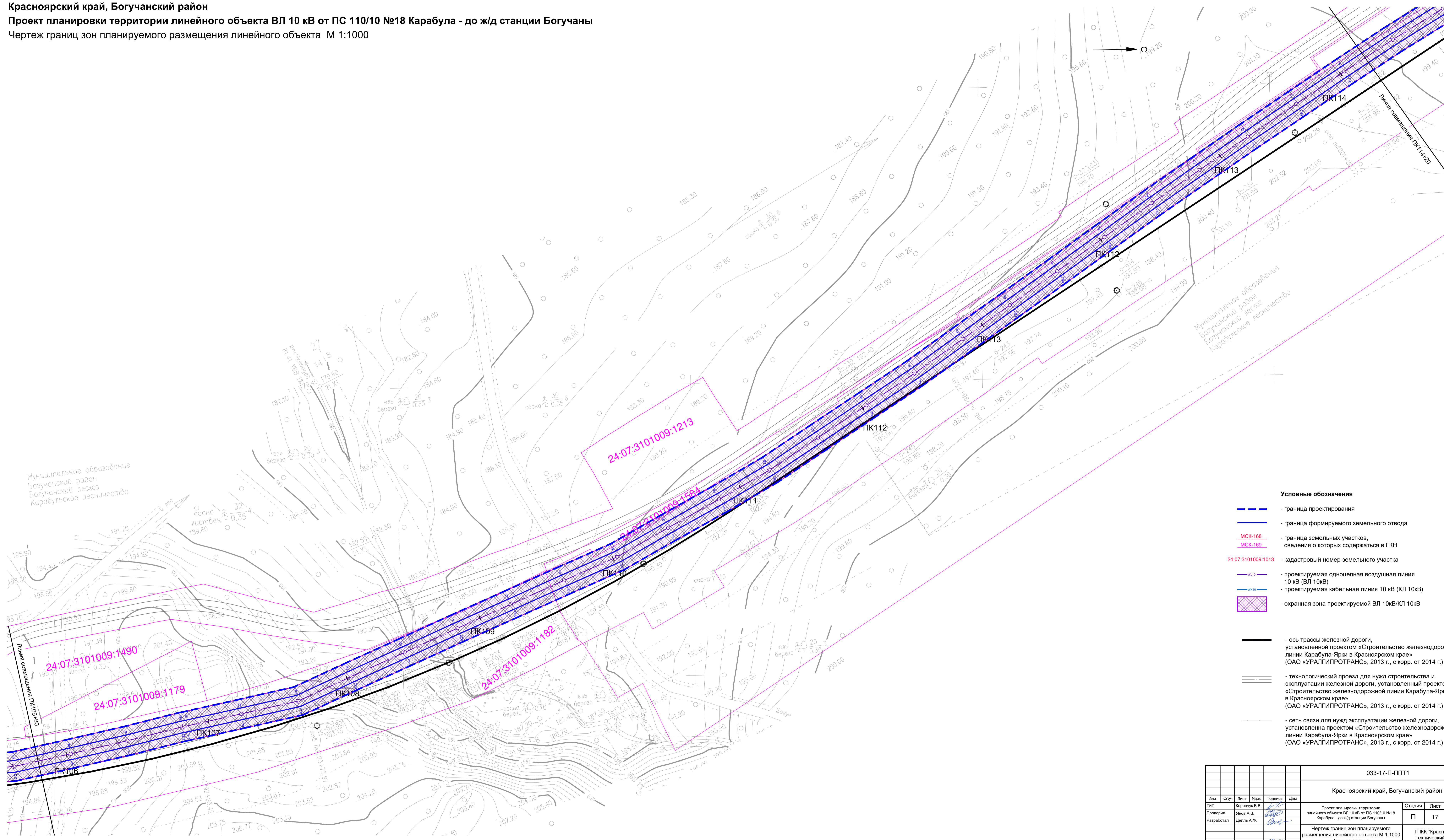

Согласовано
 Подп. и дата
 Взам. инв. №
 Инв. № подл.
 Лист

033-17-П-ППТ1					
Красноярский край, Богучанский район					
Изм.	Колуч.	Лист	Нож.	Подпись	Дата
ГИП	Коренчук В.В.				
Проверил	Янов А.В.				
Разработал	Делья А.Ф.				
Н.контр.	Янов А.В.				
Проект планировки территории линейного объекта ВЛ 10 кВ от ПС 110/10 №18 Карабула - до жд станции Богучаны				Стадия	Лист
Чертеж границ зон планируемого размещения линейного объекта М 1:1000 (продолжение)				П	17
				Листов	
				ГПК "Красноярский технический центр"	
Формат 594x1050					

Красноярский край, Богучанский район
Проект планировки территории линейного объекта ВЛ 10 кВ от ПС 110/10 №18 Карабула - до ж/д станции Богучаны
 Чертеж границ зон планируемого размещения линейного объекта М 1:1000

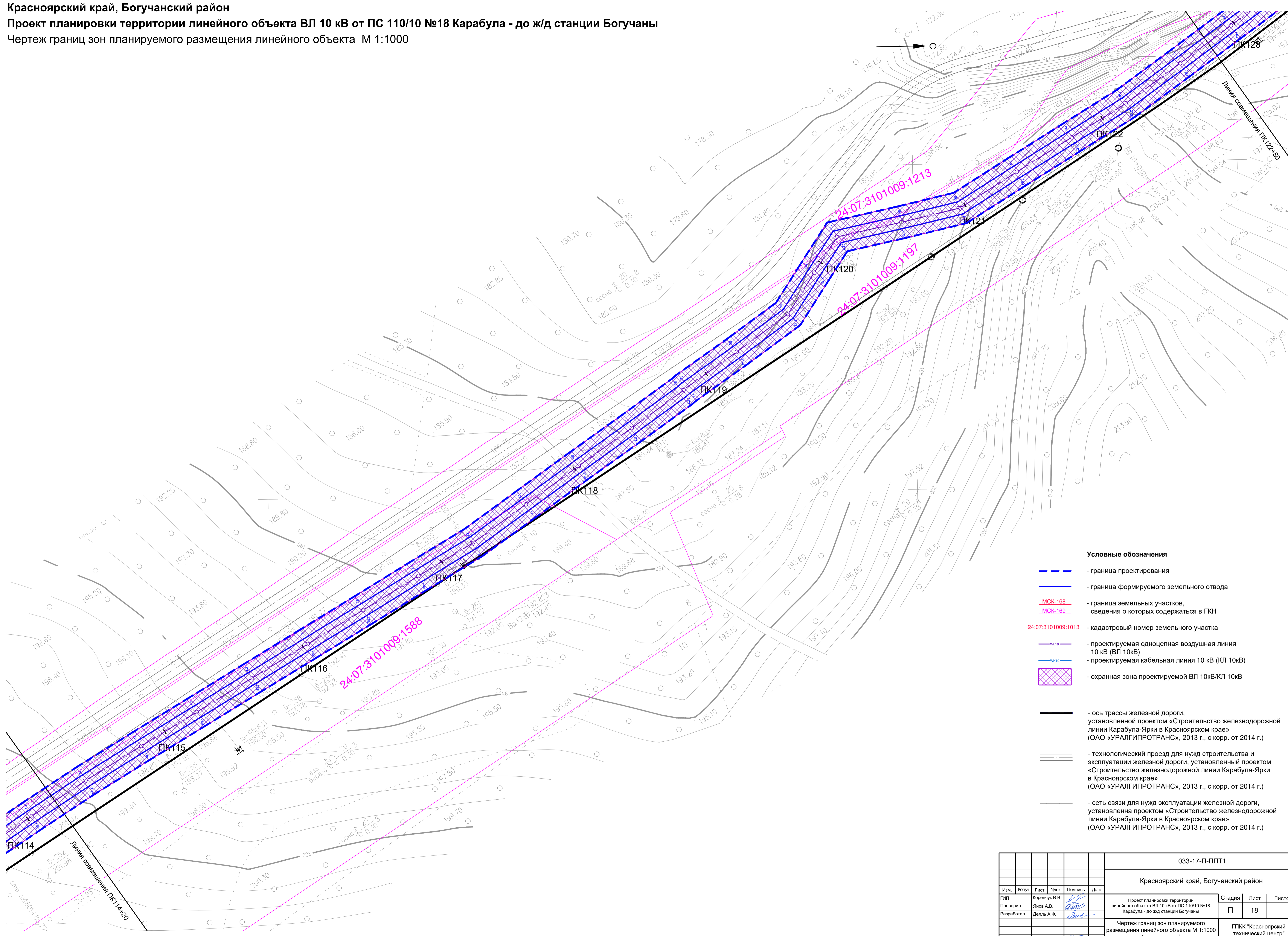

- Условные обозначения**
- - граница проектирования
 - - граница формируемого земельного отвода
 - МСК-168 - граница земельных участков, сведения о которых содержатся в ГКН
 - МСК-169
 - 24:07:3101009:1013 - кадастровый номер земельного участка
 - вл.10 - проектируемая одноцепная воздушная линия 10 кВ (ВЛ 10кВ)
 - кл.10 - проектируемая кабельная линия 10 кВ (КЛ 10кВ)
 - охранный зона проектируемой ВЛ 10кВ/КЛ 10кВ
 - - ось трассы железной дороги, установленной проектом «Строительство железнодорожной линии Карабула-Ярки в Красноярском крае» (ОАО «УРАЛГИПРОТРАНС», 2013 г., с корр. от 2014 г.)
 - = - технологический проезд для нужд строительства и эксплуатации железной дороги, установленный проектом «Строительство железнодорожной линии Карабула-Ярки в Красноярском крае» (ОАО «УРАЛГИПРОТРАНС», 2013 г., с корр. от 2014 г.)
 - - сеть связи для нужд эксплуатации железной дороги, установлена проектом «Строительство железнодорожной линии Карабула-Ярки в Красноярском крае» (ОАО «УРАЛГИПРОТРАНС», 2013 г., с корр. от 2014 г.)

Согласовано

						033-17-П-ППТ1		
						Красноярский край, Богучанский район		
Изм.	Колуч.	Лист	Надс.	Подпись	Дата	Проект планировки территории линейного объекта ВЛ 10 кВ от ПС 110/10 №18 Карабула - до ж/д станции Богучаны		
Проверил	Янов А.В.					Стадия	Лист	Листов
Разработал	Делья А.Ф.					П	18	
						Чертеж границ зон планируемого размещения линейного объекта М 1:1000 (продолжение)		
Н. контроль	Янов А.В.					ГПКК "Красноярский технический центр"		
						Формат 594x840		

Красноярский край, Богучанский район
Проект планировки территории линейного объекта ВЛ 10 кВ от ПС 110/10 №18 Карабула - до ж/д станции Богучаны
 Чертеж границ зон планируемого размещения линейного объекта М 1:1000

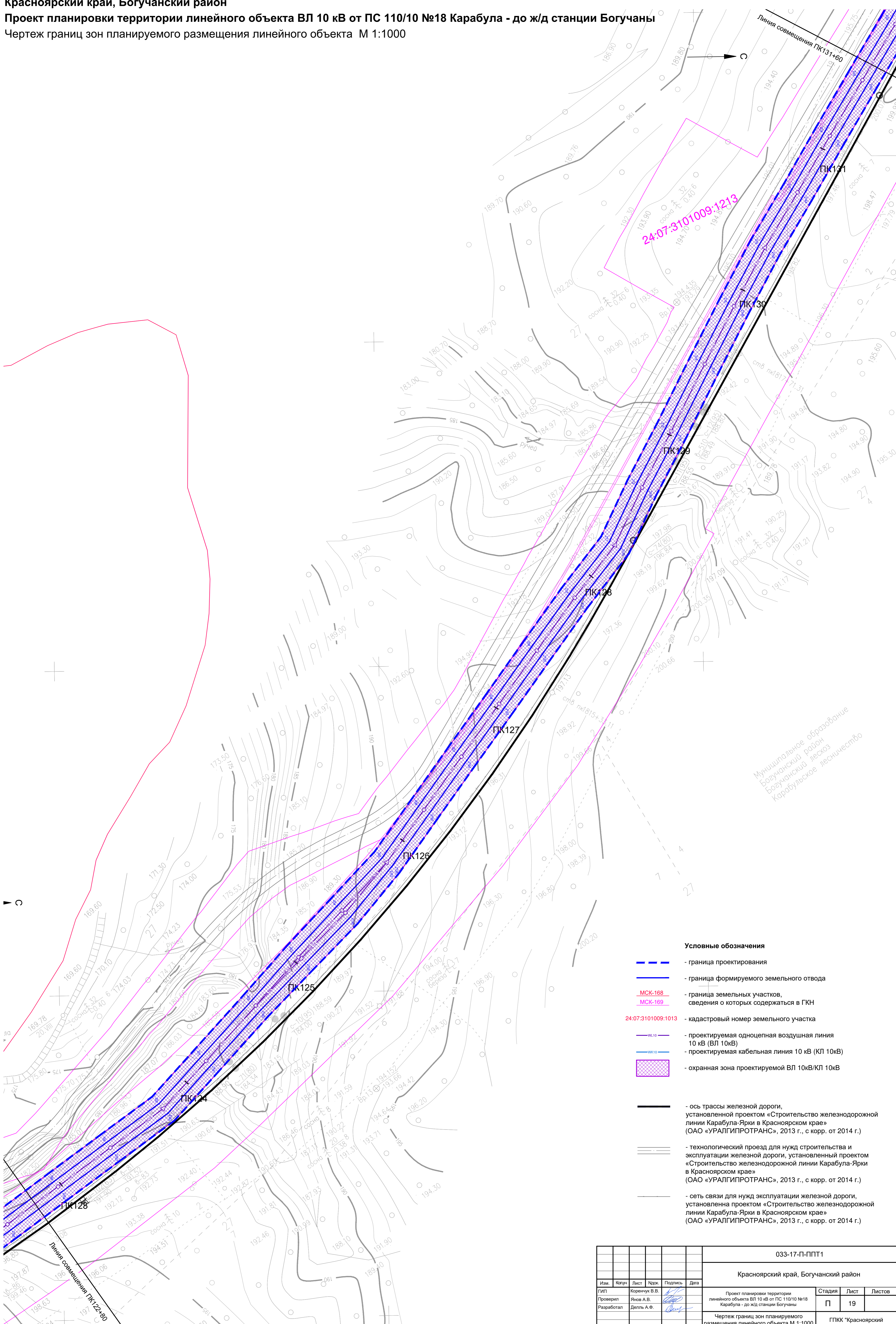

Условные обозначения

- - граница проектирования
- - граница формируемого земельного отвода
- МСК-168 - граница земельных участков, сведения о которых содержатся в ГКН
- МСК-169
- 24:07:3101009:1013 - кадастровый номер земельного участка
- - проектируемая одноцепная воздушная линия 10 кВ (ВЛ 10кВ)
- - проектируемая кабельная линия 10 кВ (КЛ 10кВ)
- охранный зона проектируемой ВЛ 10кВ/КЛ 10кВ
- - ось трассы железной дороги, установленной проектом «Строительство железнодорожной линии Карабула-Ярки в Красноярском крае» (ОАО «УРАЛГИПРОТРАНС», 2013 г., с корр. от 2014 г.)
- - технологический проезд для нужд строительства и эксплуатации железной дороги, установленный проектом «Строительство железнодорожной линии Карабула-Ярки в Красноярском крае» (ОАО «УРАЛГИПРОТРАНС», 2013 г., с корр. от 2014 г.)
- - сеть связи для нужд эксплуатации железной дороги, установлена проектом «Строительство железнодорожной линии Карабула-Ярки в Красноярском крае» (ОАО «УРАЛГИПРОТРАНС», 2013 г., с корр. от 2014 г.)

Муниципальное образование
 Богучанский район
 Карабульское лесничество

033-17-П-ППТ1							
Красноярский край, Богучанский район							
Изм.	Колуч.	Лист	Ндк.	Подпись	Дата		
ГИП	Коренчук В.В.						
Проверил	Янов А.В.						
Разработал	Делья А.Ф.						
Проект планировки территории линейного объекта ВЛ 10 кВ от ПС 110/10 №18 Карабула - до ж/д станции Богучаны					Стадия	Лист	Листов
Чертеж границ зон планируемого размещения линейного объекта М 1:1000 (продолжение)					П	19	
Н.контроль					Янов А.В.		ГПКК "Красноярский технический центр"

Согласовано
 Имя, N подл. Подл. и дата Взам. инв. N

Красноярский край, Богучанский район
Проект планировки территории линейного объекта ВЛ 10 кВ от ПС 110/10 №18 Карабула - до ж/д станции Богучаны
 Чертеж границ зон планируемого размещения линейного объекта М 1:1000

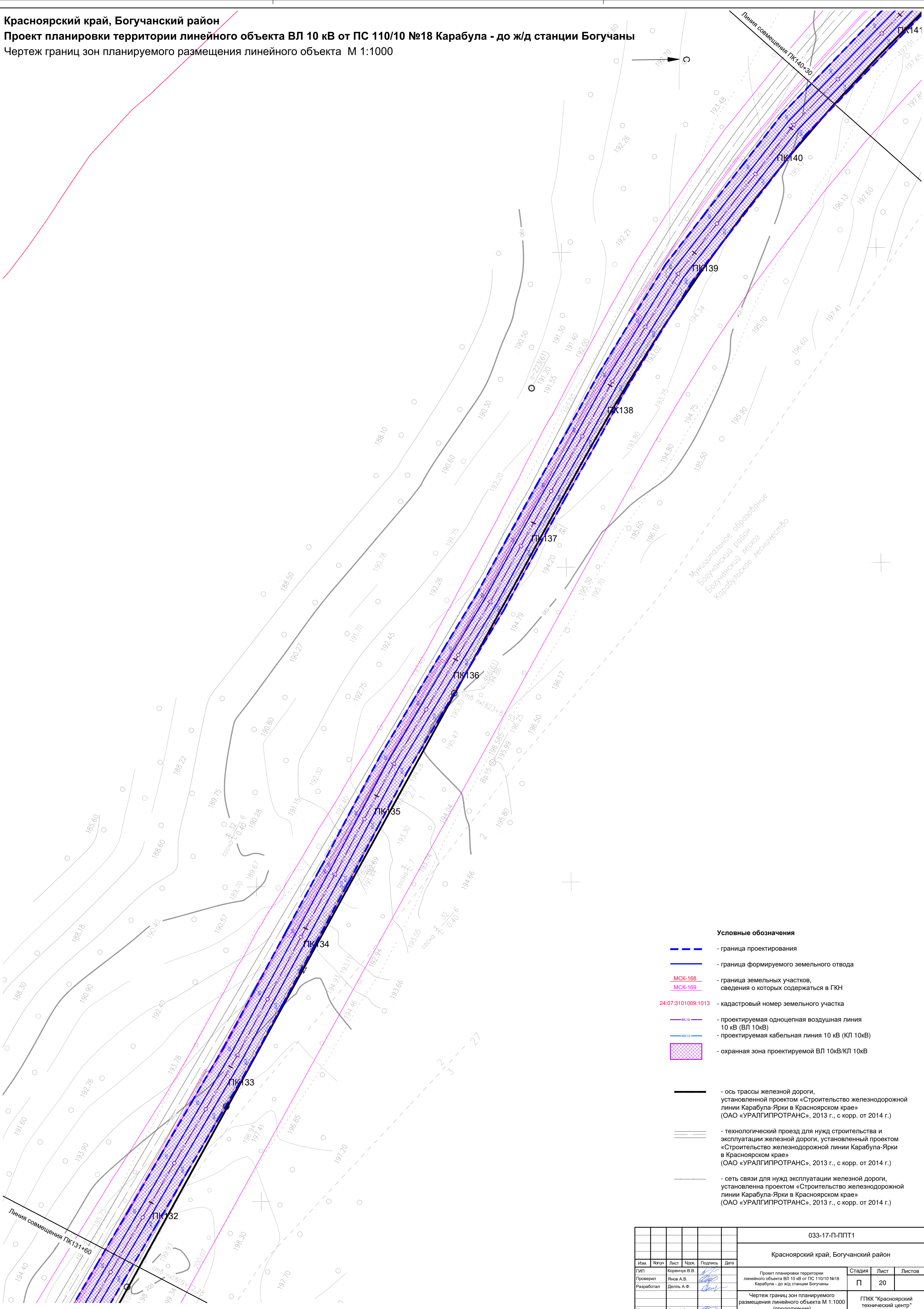

Условные обозначения

- - граница проектирования
- - граница формируемого земельного отвода
- МСК-168 - граница земельных участков, сведения о которых содержатся в ГКН
- МСК-169
- 24:07:3101009:1013 - кадастровый номер земельного участка
- W10 - проектируемая одноцепная воздушная линия 10 кВ (ВЛ 10кВ)
- КЛ10 - проектируемая кабельная линия 10 кВ (КЛ 10кВ)
- охранный зона проектируемой ВЛ 10кВ/КЛ 10кВ
- - ось трассы железной дороги, установленной проектом «Строительство железнодорожной линии Карабула-Ярки в Красноярском крае» (ОАО «УРАЛГИПРОТРАНС», 2013 г., с корр. от 2014 г.)
- - технологический проезд для нужд строительства и эксплуатации железной дороги, установленный проектом «Строительство железнодорожной линии Карабула-Ярки в Красноярском крае» (ОАО «УРАЛГИПРОТРАНС», 2013 г., с корр. от 2014 г.)
- - сеть связи для нужд эксплуатации железной дороги, установлена проектом «Строительство железнодорожной линии Карабула-Ярки в Красноярском крае» (ОАО «УРАЛГИПРОТРАНС», 2013 г., с корр. от 2014 г.)







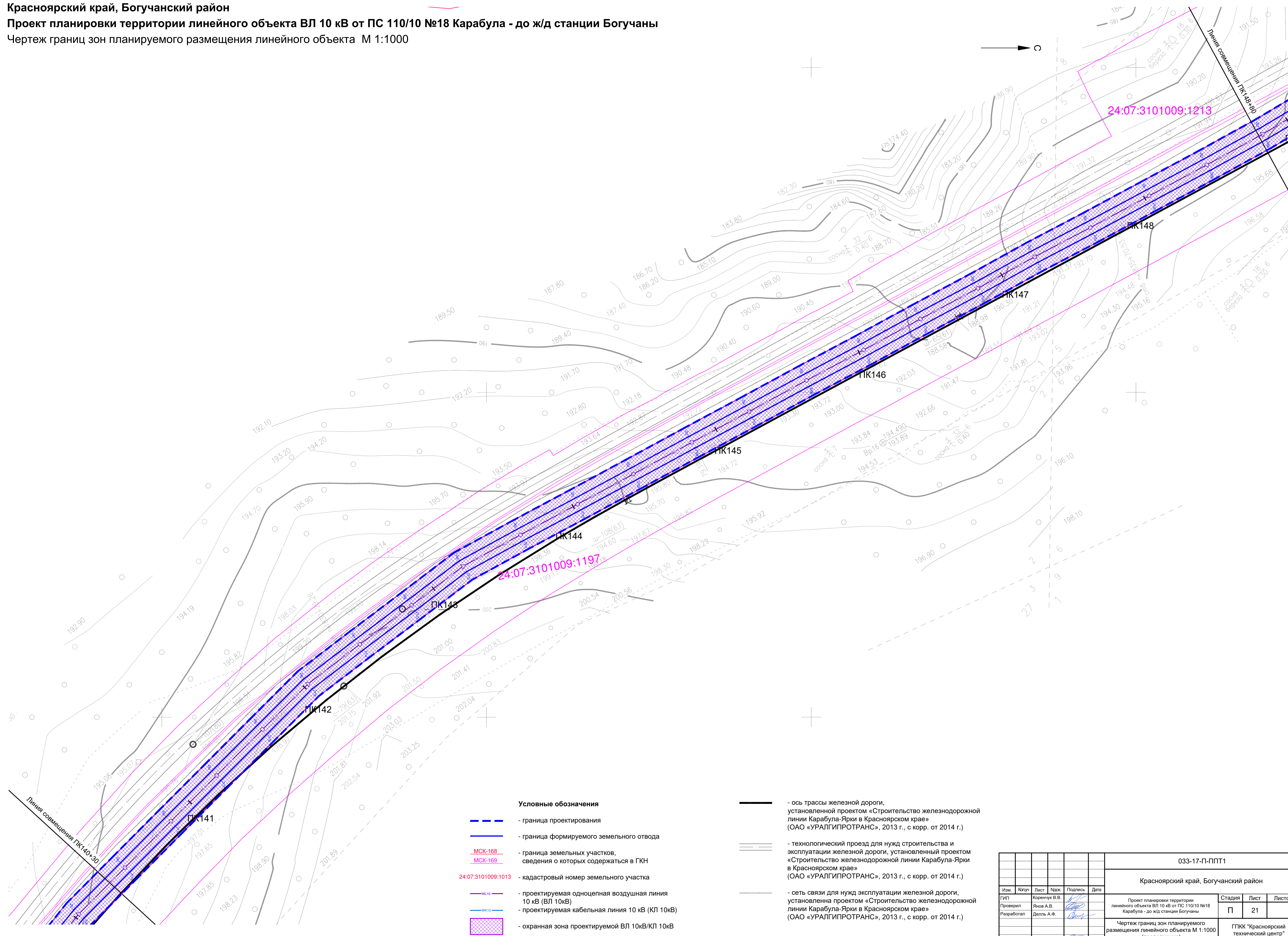

Согласовано	
Имя, И.П.Ф.	Взам. инв. N
Подп. и дата	
Имя, И.П.Ф.	



033-17-П-ПТТ1							
Красноярский край, Богучанский район							
Имя	Колун	Лист	Ниж.	Подпись	Дата		
ГИП	Коренчук В.В.						
Проверил	Янов А.В.						
Разработал	Делья А.Ф.						
Проект планировки территории линейного объекта ВЛ 10 кВ от ПС 110/10 №18 Карабула - до ж/д станции Богучаны					Стадия П	Лист 20	Листов 20
Чертеж границ зон планируемого размещения линейного объекта М 1:1000 (продолжение)					ГПКК "Красноярский технический центр"		
Н.Контроль	Янов А.В.						

Красноярский край, Богучанский район
Проект планировки территории линейного объекта ВЛ 10 кВ от ПС 110/10 №18 Карабула - до ж/д станции Богучаны
 Чертеж границ зон планируемого размещения линейного объекта М 1:1000



Условные обозначения

-  - граница проектирования
-  - граница формируемого земельного отвода
-  МСК-168
-  МСК-169
-  24:07:3101009:1013
-  - проектируемая одноцепная воздушная линия 10 кВ (ВЛ 10кВ)
-  - проектируемая кабельная линия 10 кВ (КЛ 10кВ)
-  - охранный зона проектируемой ВЛ 10кВ/КЛ 10кВ

-  - ось трассы железной дороги, установленной проектом «Строительство железнодорожной линии Карабула-Ярки в Красноярском крае» (ОАО «УРАЛГИПРОТРАНС», 2013 г., с корр. от 2014 г.)
-  - технологический проезд для нужд строительства и эксплуатации железной дороги, установленный проектом «Строительство железнодорожной линии Карабула-Ярки в Красноярском крае» (ОАО «УРАЛГИПРОТРАНС», 2013 г., с корр. от 2014 г.)
-  - сеть связи для нужд эксплуатации железной дороги, установленная проектом «Строительство железнодорожной линии Карабула-Ярки в Красноярском крае» (ОАО «УРАЛГИПРОТРАНС», 2013 г., с корр. от 2014 г.)

Согласовано
Изм. N подл. Подп. и дата. Взам. инв. N
Инв. N подл. Подп. и дата

						033-17-П-ППТ1		
						Красноярский край, Богучанский район		
Изм.	Колуч.	Лист	Число	Подпись	Дата	Проект планировки территории линейного объекта ВЛ 10 кВ от ПС 110/10 №18 Карабула - до ж/д станции Богучаны		
Проверил	Янов А.В.					Стадия	Лист	Листов
Разработал	Делья А.Ф.					П	21	
						Чертеж границ зон планируемого размещения линейного объекта М 1:1000 (продолжение)		
Н. контроль	Янов А.В.					ГПКК "Красноярский технический центр"		
						Формат 594x840		

Красноярский край, Богучанский район
 Проект планировки территории линейного объекта ВЛ 10 кВ от ПС 110/10 №18 Карабула - до ж/д станции Богучаны
 Чертеж границ зон планируемого размещения линейного объекта М 1:1000



Муниципальное образование
 Богучанский район
 Богучанский лесхоз
 Карабулское лесничество

Условные обозначения

- граница проектирования
- граница формируемого земельного отвода
- МСК-168
- МСК-169
- 24:07:3101009:1013
- проектируемая одноцепная воздушная линия 10 кВ (ВЛ 10кВ)
- проектируемая кабельная линия 10 кВ (КЛ 10кВ)
- охранный зона проектируемой ВЛ 10кВ/КЛ 10кВ

- ось трассы железной дороги, установленной проектом «Строительство железнодорожной линии Карабула-Ярки в Красноярском крае» (ОАО «УРАЛГИПРОТРАНС», 2013 г., с корр. от 2014 г.)
- технологический проезд для нужд строительства и эксплуатации железной дороги, установленный проектом «Строительство железнодорожной линии Карабула-Ярки в Красноярском крае» (ОАО «УРАЛГИПРОТРАНС», 2013 г., с корр. от 2014 г.)
- сеть связи для нужд эксплуатации железной дороги, установлена проектом «Строительство железнодорожной линии Карабула-Ярки в Красноярском крае» (ОАО «УРАЛГИПРОТРАНС», 2013 г., с корр. от 2014 г.)

033-17-П-ПТ1					
Красноярский край, Богучанский район					
Изм.	Результат	Лист	Разр.	Подпись	Дата
1	Исполнено	22	П	Яков А.В.	2013
2	Проверено	22	П	Яков А.В.	2013
3	Разработано	22	П	Даль А.Ф.	2013
4	Контроль	22	П	Яков А.В.	2013

Проект планировки территории
 линейного объекта ВЛ 10 кВ от ПС 110/10 №18
 Карабула - до ж/д станции Богучаны
 Чертеж границ зон планируемого
 размещения линейного объекта М 1:1000
 (продолжение)

ГПКК "Красноярский
 технический центр"

Формат: 594x1680

Красноярский край, Богучанский район

Проект планировки территории линейного объекта ВЛ 10 кВ от ПС 110/10 №18 Карабула - до ж/д станции Богучаны

Чертеж границ зон планируемого размещения линейного объекта М 1:1000

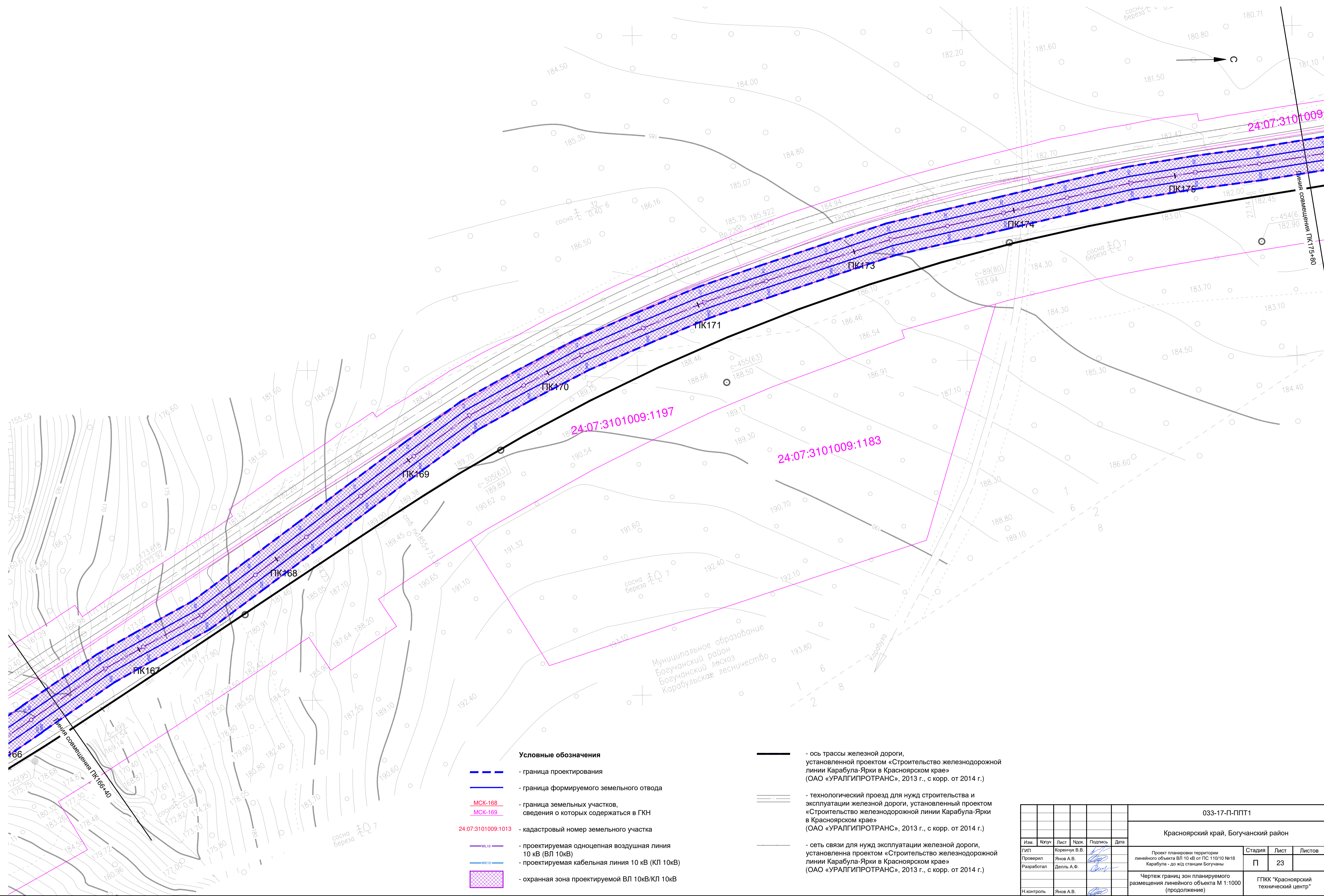

Условные обозначения

- граница проектирования
- граница формируемого земельного отвода
- МСК-168 - граница земельных участков, сведения о которых содержатся в ГКН
- МСК-169
- 24:07:3101009:1013 - кадастровый номер земельного участка
- ВЛ10 - проектируемая одноцепная воздушная линия 10 кВ (ВЛ 10кВ)
- КЛ10 - проектируемая кабельная линия 10 кВ (КЛ 10кВ)
- охранная зона проектируемой ВЛ 10кВ/КЛ 10кВ

- ось трассы железной дороги, установленной проектом «Строительство железнодорожной линии Карабула-Ярки в Красноярском крае» (ОАО «УРАЛГИПРОТРАНС», 2013 г., с корр. от 2014 г.)
- технологический проезд для нужд строительства и эксплуатации железной дороги, установленный проектом «Строительство железнодорожной линии Карабула-Ярки в Красноярском крае» (ОАО «УРАЛГИПРОТРАНС», 2013 г., с корр. от 2014 г.)
- сеть связи для нужд эксплуатации железной дороги, установлена проектом «Строительство железнодорожной линии Карабула-Ярки в Красноярском крае» (ОАО «УРАЛГИПРОТРАНС», 2013 г., с корр. от 2014 г.)

						033-17-П-ППТ1		
						Красноярский край, Богучанский район		
Изм.	Колуч	Лист	Надс.	Подпись	Дата	Проект планировки территории линейного объекта ВЛ 10 кВ от ПС 110/10 №18 Карабула - до ж/д станции Богучаны		
ГИП	Коренчук В.В.					Стадия	Лист	Листов
Проверил	Янов А.В.					П	23	
Разработал	Делья А.Ф.					Чертеж границ зон планируемого размещения линейного объекта М 1:1000 (продолжение)		
Н.контроль	Янов А.В.					ГПКК "Красноярский технический центр"		

Красноярский край, Богучанский район
Проект планировки территории линейного объекта ВЛ 10 кВ от ПС 110/10 №18 Карабула - до ж/д станции Богучаны
Чертеж границ зон планируемого размещения линейного объекта М 1:1000

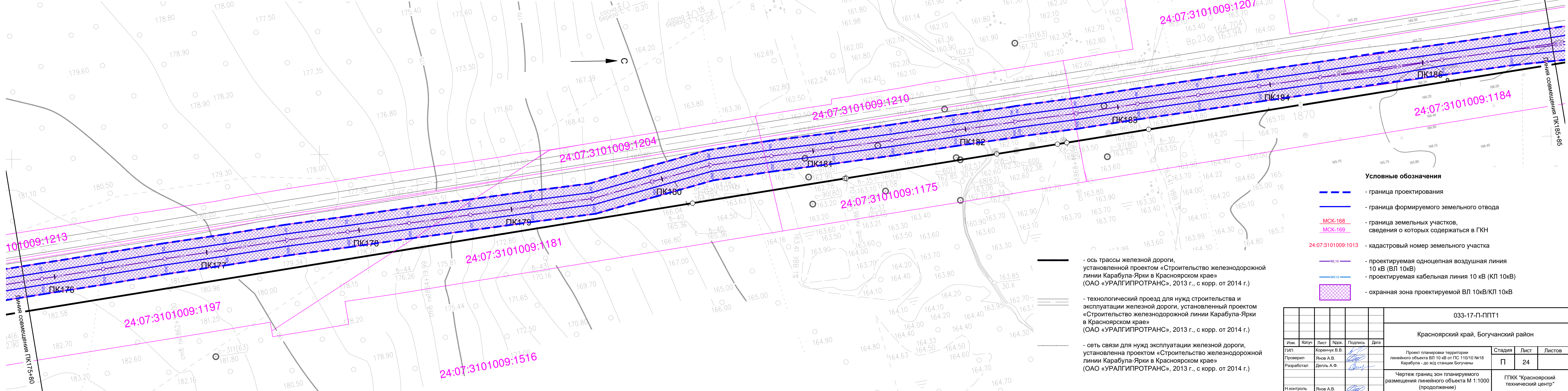

- граница проектирования
- граница формируемого земельного отвода
- МСК-168
- МСК-169
- 24:07:3101009:1013 - кадастровый номер земельного участка
- WL10 - проектируемая одноцепная воздушная линия 10 кВ (ВЛ 10кВ)
- WK10 - проектируемая кабельная линия 10 кВ (КЛ 10кВ)
- охранный зона проектируемой ВЛ 10кВ/КЛ 10кВ

- ось трассы железной дороги, установленной проектом «Строительство железнодорожной линии Карабула-Ярки в Красноярском крае» (ОАО «УРАЛГИПРОТРАНС», 2013 г., с корр. от 2014 г.)
- технологический проезд для нужд строительства и эксплуатации железной дороги, установленный проектом «Строительство железнодорожной линии Карабула-Ярки в Красноярском крае» (ОАО «УРАЛГИПРОТРАНС», 2013 г., с корр. от 2014 г.)
- сеть связи для нужд эксплуатации железной дороги, установлена проектом «Строительство железнодорожной линии Карабула-Ярки в Красноярском крае» (ОАО «УРАЛГИПРОТРАНС», 2013 г., с корр. от 2014 г.)





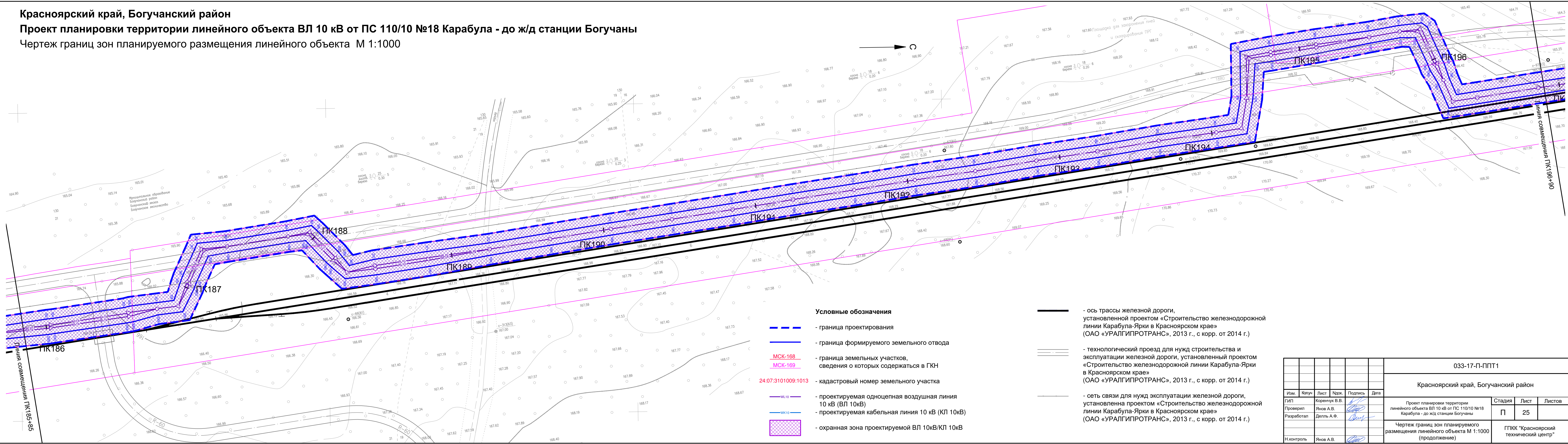

033-17-П-ППТ1					
Красноярский край, Богучанский район					
Изм.	Копч.	Лист	Ндож.	Подпись	Дата
ГИП	Коренчук В.В.				
Проверил	Янов А.В.				
Разработал	Делья А.Ф.				
Проект планировки территории линейного объекта ВЛ 10 кВ от ПС 110/10 №18 Карабула - до ж/д станции Богучаны				Стадия	Лист
Чертеж границ зон планируемого размещения линейного объекта М 1:1000 (продолжение)				П	24
Н.контроль Янов А.В.				ГПКК "Красноярский технический центр"	



Согласовано
 Инв. N подл.
 Подп. и дата
 Взам. инв. N

Красноярский край, Богучанский район
 Проект планировки территории линейного объекта ВЛ 10 кВ от ПС 110/10 №18 Карабула - до ж/д станции Богучаны
 Чертеж границ зон планируемого размещения линейного объекта М 1:1000



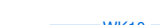

Условные обозначения

-  - граница проектирования
-  - граница формируемого земельного отвода
-  - граница земельных участков, сведения о которых содержатся в ГКН
-  - кадастровый номер земельного участка 24:07:3101009:1013
-  - проектируемая одноцепная воздушная линия 10 кВ (ВЛ 10кВ)
-  - проектируемая кабельная линия 10 кВ (КЛ 10кВ)
-  - охранная зона проектируемой ВЛ 10кВ/КЛ 10кВ

-  - ось трассы железной дороги, установленной проектом «Строительство железнодорожной линии Карабула-Ярки в Красноярском крае» (ОАО «УРАЛГИПРОТРАНС», 2013 г., с корр. от 2014 г.)
-  - технологический проезд для нужд строительства и эксплуатации железной дороги, установленный проектом «Строительство железнодорожной линии Карабула-Ярки в Красноярском крае» (ОАО «УРАЛГИПРОТРАНС», 2013 г., с корр. от 2014 г.)
-  - сеть связи для нужд эксплуатации железной дороги, установлена проектом «Строительство железнодорожной линии Карабула-Ярки в Красноярском крае» (ОАО «УРАЛГИПРОТРАНС», 2013 г., с корр. от 2014 г.)

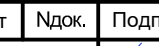
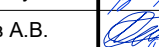
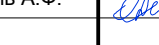
Инв. № подл. Подп. и дата Взам. инв. №
 Инв. № подл. Подп. и дата Взам. инв. №

033-17-П-ППТ1					
Красноярский край, Богучанский район					
Изм.	Колуч.	Лист	Ндож.	Подпись	Дата
ГИП	Коренчук В.В.				
Проверил	Янов А.В.				
Разработал	Делья А.Ф.				
Н.контроль	Янов А.В.				
Проект планировки территории линейного объекта ВЛ 10 кВ от ПС 110/10 №18 Карабула - до ж/д станции Богучаны				Стадия	Лист
Чертеж границ зон планируемого размещения линейного объекта М 1:1000 (продолжение)				П	25
				Листов	
				ГПК "Красноярский технический центр"	
Формат 297x1050					

Красноярский край, Богучанский район
 Проект планировки территории линейного объекта ВЛ 10 кВ от ПС 110/10 №18 Карабула - до ж/д станции Богучаны
 Чертеж границ зон планируемого размещения линейного объекта М 1:1000



- Условные обозначения**
- - граница проектирования
 - - граница формируемого земельного отвода
 - МСК-168
--- МСК-169 - граница земельных участков, сведения о которых содержатся в ГКН
 - 24.07.3101009-1405 - кадастровый номер земельного участка
 - - проектируемая одноцепная воздушная линия 10 кВ (ВЛ 10кВ)
 - - проектируемая кабельная линия 10 кВ (КЛ 10кВ)
 - охранный зона проектируемой ВЛ 10кВ/КЛ 10кВ
 - - ось трассы железной дороги, установленной проектом «Строительство железнодорожной линии Карабула-Ярки в Красноярском крае» (ОАО «УРАЛГИПРОТРАНС», 2013 г., с корр. от 2014 г.)
 - = - технологический проезд для нужд строительства и эксплуатации железной дороги, установленный проектом «Строительство железнодорожной линии Карабула-Ярки в Красноярском крае» (ОАО «УРАЛГИПРОТРАНС», 2013 г., с корр. от 2014 г.)
 - - сеть связи для нужд эксплуатации железной дороги, установлена проектом «Строительство железнодорожной линии Карабула-Ярки в Красноярском крае» (ОАО «УРАЛГИПРОТРАНС», 2013 г., с корр. от 2014 г.)

Сделано
 Подп. и дата
 Изм. № по порядку

033-17-П-ПТ1						
Красноярский край, Богучанский район						
Изм.	Колуч.	Лист	Нрзк	Подпись	Дата	
Генп.	Коренчук В.В.					
Проектир.	Янов А.В.					
Разработчик	Дельга А.Ф.					
Н.контр.	Янов А.В.					
Проект планировки территории линейного объекта ВЛ 10 кВ от ПС 110/10 №18 Карабула - до ж/д станции Богучаны					Стадия П	Листов 26
Чертеж границ зон планируемого размещения линейного объекта М 1:1000 (продолжение)					ГТКК «Красноярский технический центр»	

Красноярский край, Богучанский район
Проект планировки территории линейного объекта ВЛ 10 кВ от ПС 110/10 №18 Карабула - до ж/д станции Богучаны
 Чертеж границ зон планируемого размещения линейного объекта М 1:1000

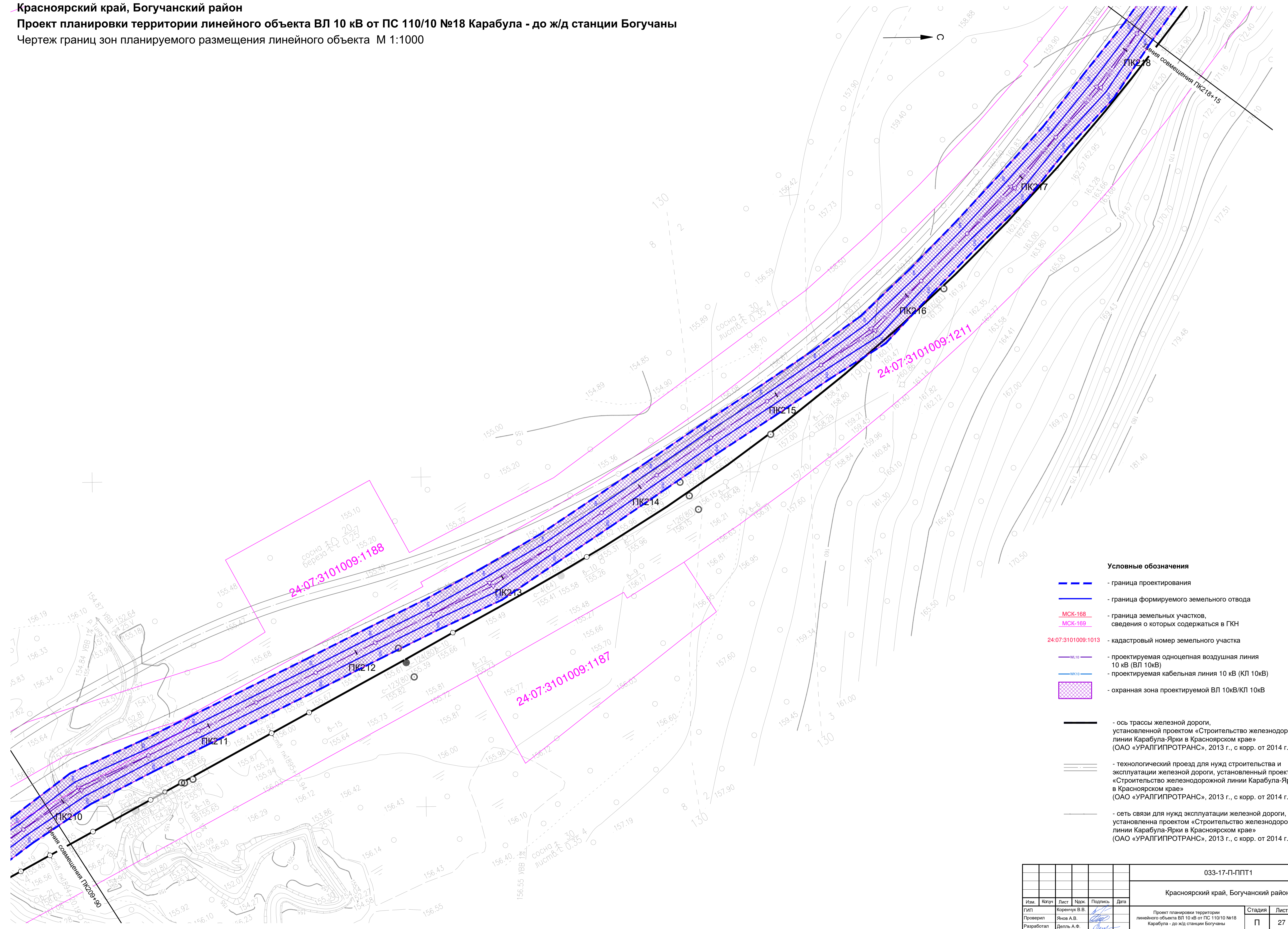

Инв. № подл. Подл. и дата. Взам. инв. №
 Согласовано

						033-17-П-ППТ1		
						Красноярский край, Богучанский район		
Изм.	Колуч.	Лист	Надс.	Подпись	Дата	Проект планировки территории линейного объекта ВЛ 10 кВ от ПС 110/10 №18 Карабула - до ж/д станции Богучаны		
Проверил	Янов А.В.							
Разработал	Делья А.Ф.					П	27	
						Чертеж границ зон планируемого размещения линейного объекта М 1:1000 (продолжение)		
Н. контроль	Янов А.В.							

Красноярский край, Богучанский район
 Проект планировки территории линейного объекта ВЛ 10 кВ от ПС 110/10 №18 Карабула - до ж/д станции Богучаны
 Чертеж границ зон планируемого размещения линейного объекта М 1:1000

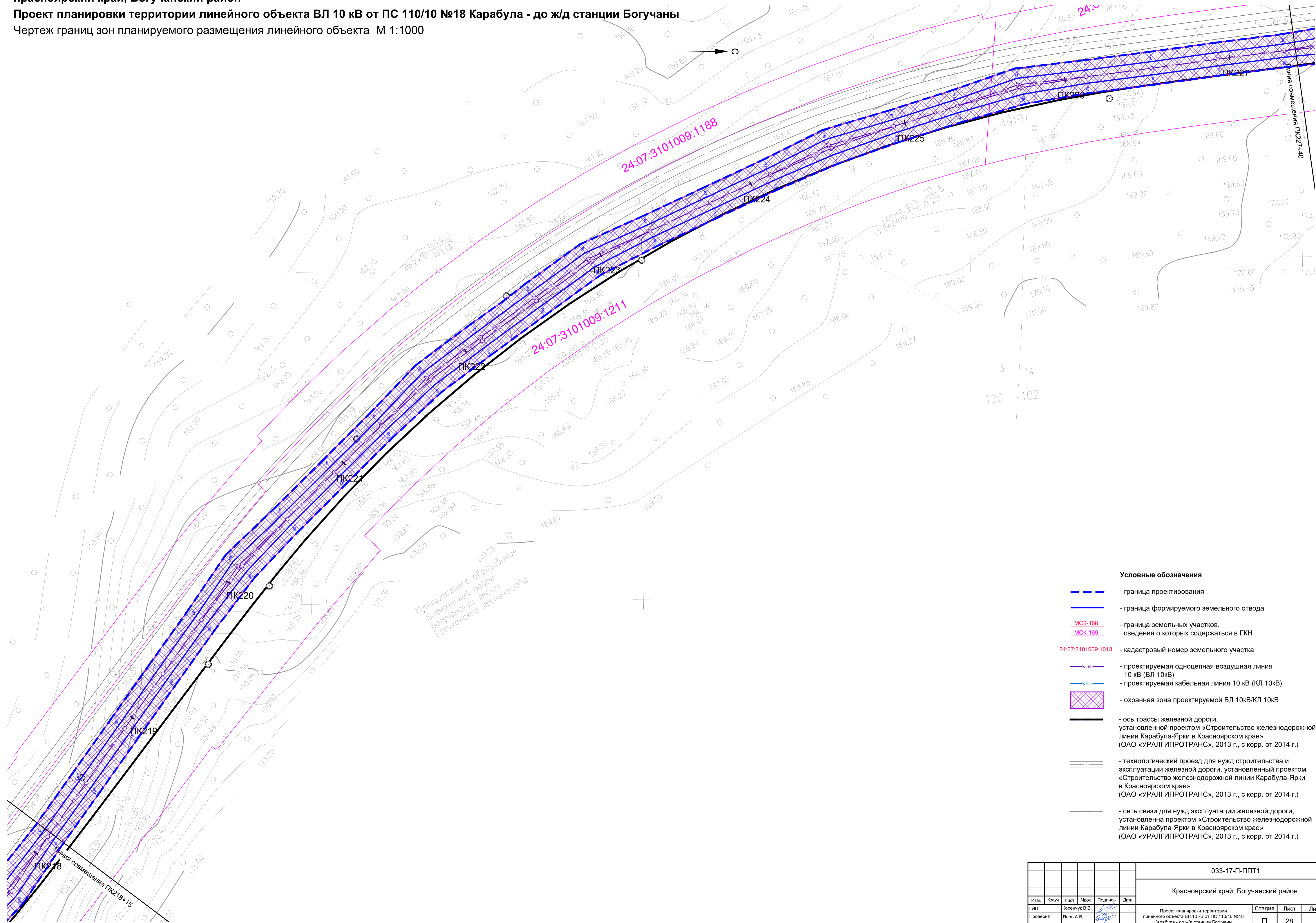

Согласовано
 Инв. N подл. Подп. и дата
 Взам. инв. N

033-17-П-ППТ1					
Красноярский край, Богучанский район					
Изм.	Ключ	Лист	Надс.	Подпись	Дата
ГИП	Коремчук В.В.				
Проверил	Янов А.В.				
Разработал	Делья А.Ф.				
Проект планировки территории линейного объекта ВЛ 10 кВ от ПС 110/10 №18 Карабула - до ж/д станции Богучаны				Стадия	Лист
Чертеж границ зон планируемого размещения линейного объекта М 1:1000 (продолжение)				П	28
ГПК "Красноярский технический центр"				Формат 594x840	

Красноярский край, Богучанский район
 Проект планировки территории линейного объекта ВЛ 10 кВ от ПС 110/10 №18 Карабула - до ж/д станции Богучаны
 Чертеж границ зон планируемого размещения линейного объекта М 1:1000

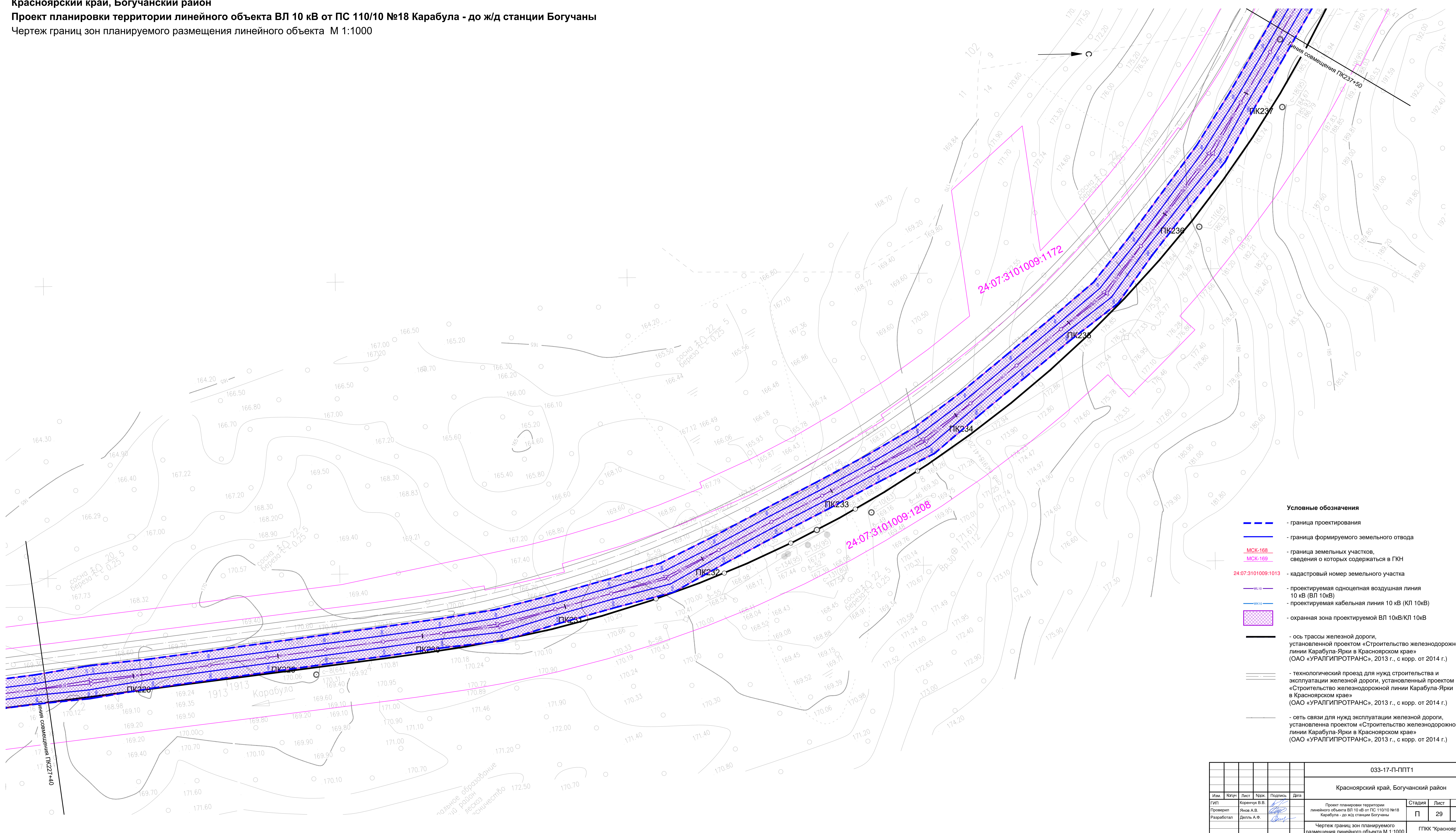

- Условные обозначения**
- - граница проектирования
 - - граница формируемого земельного отвода
 - МСК-168 - граница земельных участков, сведения о которых содержатся в ГКН
 - МСК-169
 - 24:07:3101009:1013 - кадастровый номер земельного участка
 - - проектируемая одноцепная воздушная линия 10 кВ (ВЛ 10кВ)
 - - проектируемая кабельная линия 10 кВ (КЛ 10кВ)
 - охранный зона проектируемой ВЛ 10кВ/КЛ 10кВ
 - - ось трассы железной дороги, установленной проектом «Строительство железнодорожной линии Карабула-Ярки в Красноярском крае» (ОАО «УРАЛГИПРОТРАНС», 2013 г., с корр. от 2014 г.)
 - технологический проезд для нужд строительства и эксплуатации железной дороги, установленный проектом «Строительство железнодорожной линии Карабула-Ярки в Красноярском крае» (ОАО «УРАЛГИПРОТРАНС», 2013 г., с корр. от 2014 г.)
 - - сеть связи для нужд эксплуатации железной дороги, установлена проектом «Строительство железнодорожной линии Карабула-Ярки в Красноярском крае» (ОАО «УРАЛГИПРОТРАНС», 2013 г., с корр. от 2014 г.)







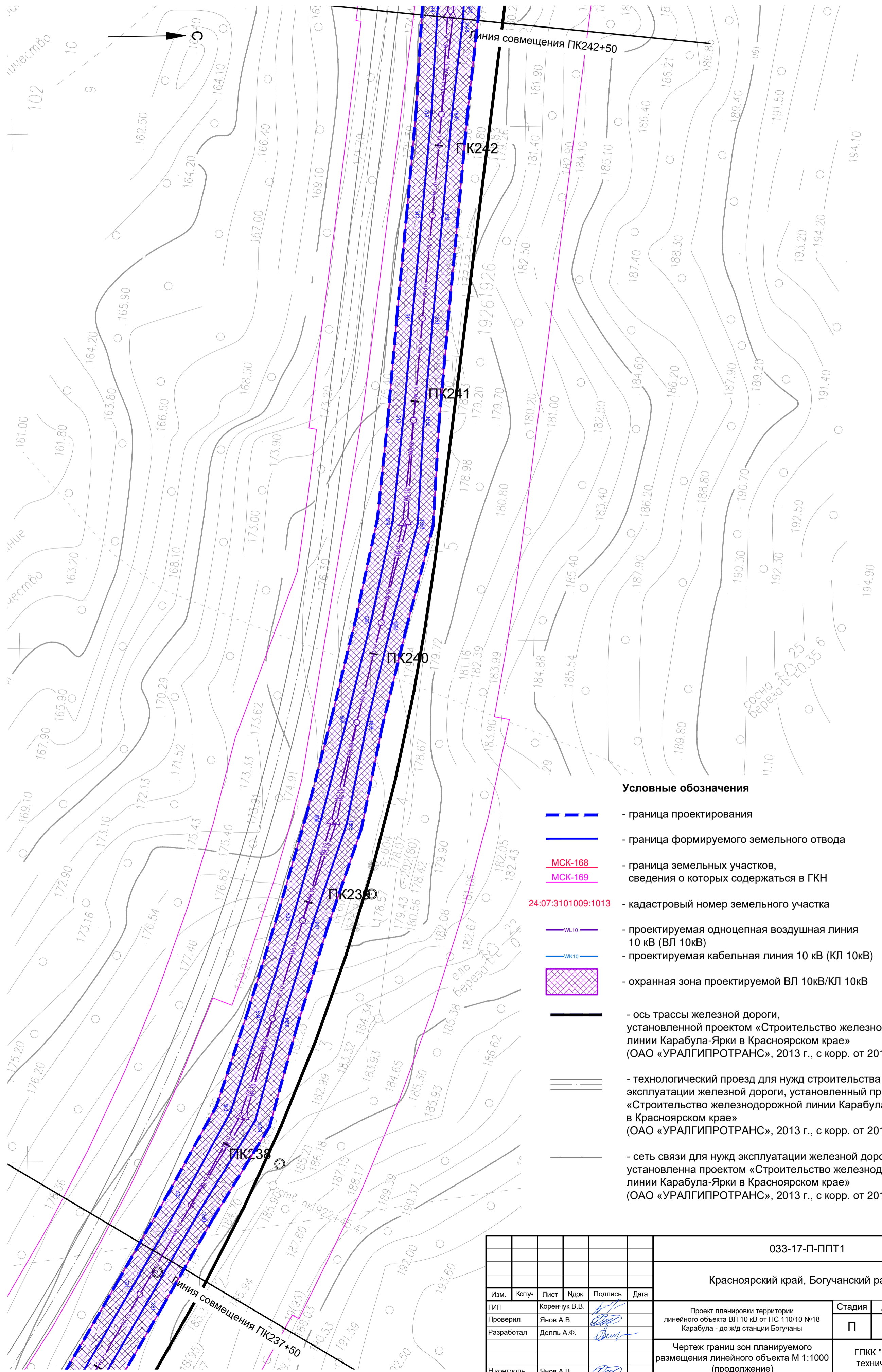



Согласовано	
Изм. №	Подп. и дата
Взам. инв. №	
Изм. №	Подп. и дата
Взам. инв. №	

033-17-П-ПТ1			
Красноярский край, Богучанский район			
Изм.	Копия	Лист	Ниж.
Проверил	Коренчук В.В.	Подпись	Дата
Разработал	Янов А.В.		
	Делья А.Ф.		
Н. контроль		Янов А.В.	
Проект планировки территории линейного объекта ВЛ 10 кВ от ПС 110/10 №18 Карабула - до ж/д станции Богучаны			Стадия
Чертеж границ зон планируемого размещения линейного объекта М 1:1000 (продолжение)			Лист
			Листов
			П 29
			ГПК "Красноярский технический центр"
			Формат 594x1050





Красноярский край, Богучанский район
Проект планировки территории линейного объекта ВЛ 10 кВ
от ПС 110/10 №18 Карабула - до ж/д станции Богучаны
Чертеж границ зон планируемого размещения линейного объекта М 1:1000



Условные обозначения

-  - граница проектирования
-  - граница формируемого земельного отвода
-  МСК-168 - граница земельных участков, сведения о которых содержатся в ГКН
-  МСК-169
-  24:07:3101009:1013 - кадастровый номер земельного участка
-  - проектируемая одноцепная воздушная линия 10 кВ (ВЛ 10кВ)
-  - проектируемая кабельная линия 10 кВ (КЛ 10кВ)
-  - охранный зона проектируемой ВЛ 10кВ/КЛ 10кВ
-  - ось трассы железной дороги, установленной проектом «Строительство железнодорожной линии Карабула-Ярки в Красноярском крае» (ОАО «УРАЛГИПРОТРАНС», 2013 г., с корр. от 2014 г.)
-  - технологический проезд для нужд строительства и эксплуатации железной дороги, установленный проектом «Строительство железнодорожной линии Карабула-Ярки в Красноярском крае» (ОАО «УРАЛГИПРОТРАНС», 2013 г., с корр. от 2014 г.)
-  - сеть связи для нужд эксплуатации железной дороги, установлена проектом «Строительство железнодорожной линии Карабула-Ярки в Красноярском крае» (ОАО «УРАЛГИПРОТРАНС», 2013 г., с корр. от 2014 г.)

Согласовано			
Изм. N подл.	Подп. и дата	Взам. инв. N	

033-17-П-ППТ1					
Красноярский край, Богучанский район					
Изм.	Копуч	Лист	Ндож	Подпись	Дата
ГИП	Коренчук В.В.				
Проверил	Янов А.В.				
Разработал	Делья А.Ф.				
Н.контроль	Янов А.В.				
Проект планировки территории линейного объекта ВЛ 10 кВ от ПС 110/10 №18 Карабула - до ж/д станции Богучаны				Стадия	Лист
Чертеж границ зон планируемого размещения линейного объекта М 1:1000 (продолжение)				П	30
				Листов	
				ГПКК "Красноярский технический центр"	

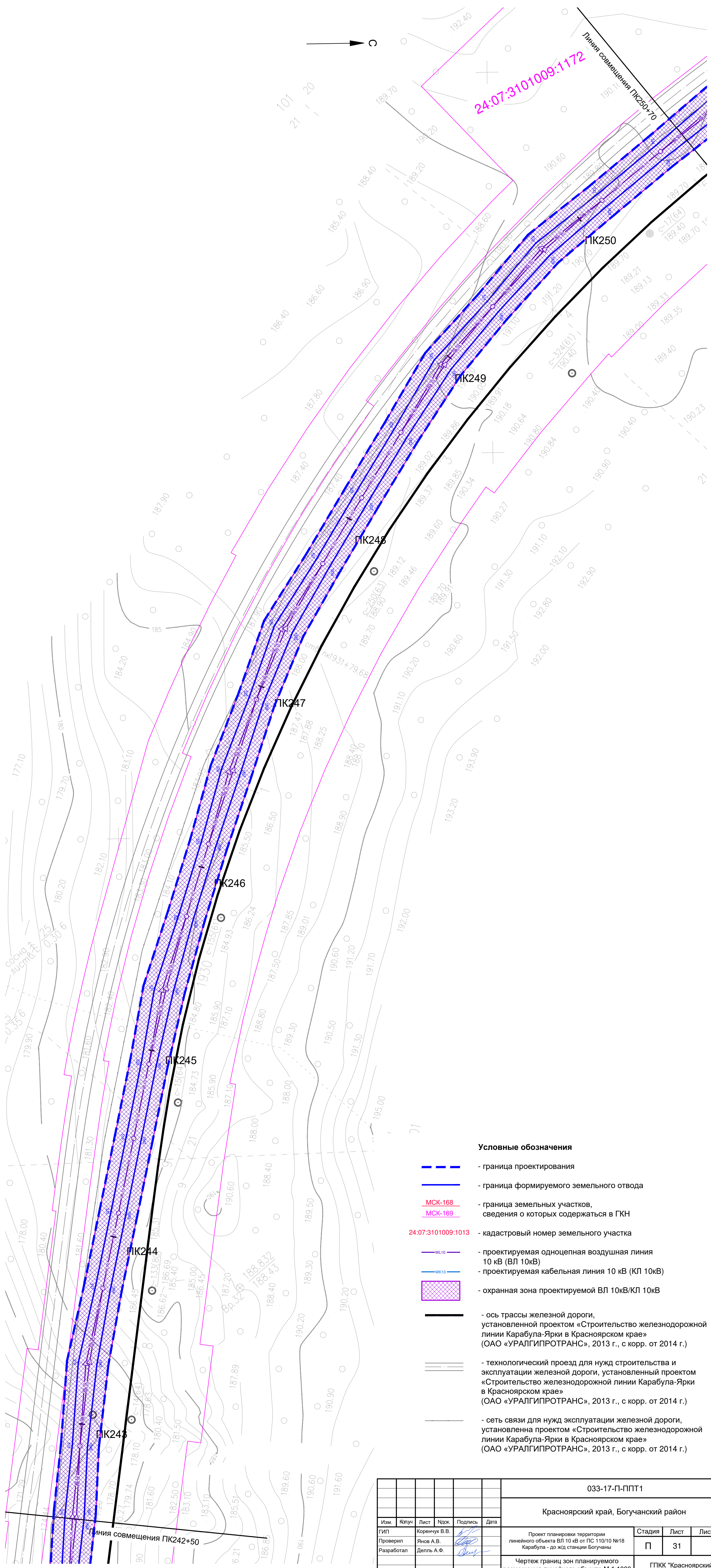

Условные обозначения

- - граница проектирования
- - граница формируемого земельного отвода
- МСК-168
--- МСК-169 - граница земельных участков, сведения о которых содержатся в ГКН
- 24:07:3101009:1013 - кадастровый номер земельного участка
- - проектируемая одноцепная воздушная линия 10 кВ (ВЛ 10кВ)
- - проектируемая кабельная линия 10 кВ (КЛ 10кВ)
- охранный зона проектируемой ВЛ 10кВ/КЛ 10кВ
- - ось трассы железной дороги, установленной проектом «Строительство железнодорожной линии Карабула-Ярки в Красноярском крае» (ОАО «УРАЛГИПРОТРАНС», 2013 г., с корр. от 2014 г.)
- - технологический проезд для нужд строительства и эксплуатации железной дороги, установленный проектом «Строительство железнодорожной линии Карабула-Ярки в Красноярском крае» (ОАО «УРАЛГИПРОТРАНС», 2013 г., с корр. от 2014 г.)
- - сеть связи для нужд эксплуатации железной дороги, установлена проектом «Строительство железнодорожной линии Карабула-Ярки в Красноярском крае» (ОАО «УРАЛГИПРОТРАНС», 2013 г., с корр. от 2014 г.)

Согласовано				
Инв. № подл.	Подп. и дата	Взам. инв. №	Лист	Листов
			П	31

033-17-П-ППТ 1				
Красноярский край, Богучанский район				
Изм.	Колуч.	Лист	Подпись	Дата
		Коренчук В.В.		
Проверил	Янов А.В.			
Разработал	Делья А.Ф.			
Проект планировки территории линейного объекта ВЛ 10 кВ от ПС 110/10 №18 Карабула - до ж/д станции Богучаны				
Чертеж границ зон планируемого размещения линейного объекта М 1:1000 (продолжение)				
				ГПКК "Красноярский технический центр"
Формат 891x420				

Красноярский край, Богучанский район
Проект планировки территории линейного объекта ВЛ 10 кВ от ПС 110/10 №18 Карабула - до ж/д станции Богучаны
Чертеж границ зон планируемого размещения линейного объекта М 1:1000

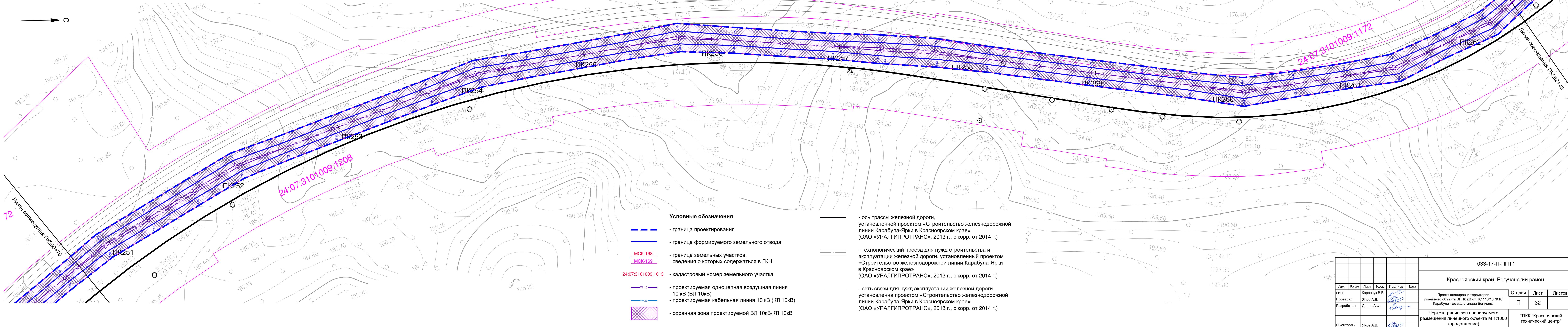

- Условные обозначения**
- - граница проектирования
 - - граница формируемого земельного отвода
 - **МСК-168** - граница земельных участков, сведения о которых содержатся в ГКН
 - **МСК-169**
 - **24:07:3101009:1013** - кадастровый номер земельного участка
 - **ВЛ10** - проектируемая одноцепная воздушная линия 10 кВ (ВЛ 10кВ)
 - **КЛ10** - проектируемая кабельная линия 10 кВ (КЛ 10кВ)
 - охранный зона проектируемой ВЛ 10кВ/КЛ 10кВ

- - ось трассы железной дороги, установленной проектом «Строительство железнодорожной линии Карабула-Ярки в Красноярском крае» (ОАО «УРАЛГИПРОТРАНС», 2013 г., с корр. от 2014 г.)
- = - технологический проезд для нужд строительства и эксплуатации железной дороги, установленный проектом «Строительство железнодорожной линии Карабула-Ярки в Красноярском крае» (ОАО «УРАЛГИПРОТРАНС», 2013 г., с корр. от 2014 г.)
- - сеть связи для нужд эксплуатации железной дороги, установлена проектом «Строительство железнодорожной линии Карабула-Ярки в Красноярском крае» (ОАО «УРАЛГИПРОТРАНС», 2013 г., с корр. от 2014 г.)

					033-17-П-ППТ1			
					Красноярский край, Богучанский район			
Изм.	Класс	Лист	Ндк.	Подпись	Дата	Проект планировки территории линейного объекта ВЛ 10 кВ от ПС 110/10 №18 Карабула - до ж/д станции Богучаны		
Проверил	Янов А.В.			<i>[Signature]</i>				
Разработал	Делья А.Ф.			<i>[Signature]</i>		Стадия	Лист	Листов
						П	32	
Чертеж границ зон планируемого размещения линейного объекта М 1:1000 (продолжение)						ГПКК "Красноярский технический центр"		
Н.контр. Янов А.В. <i>[Signature]</i>						Формат 297x1260		

Инв. № подл. Подп. и дата Взам. инв. №
 Согласовано

Красноярский край, Богучанский район
 Проект планировки территории линейного объекта ВЛ 10 кВ от ПС 110/10 №18 Карабула - до жд станции Богучаны
 Чертеж границ зон планируемого размещения линейного объекта М 1:1000

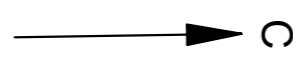

Муниципальное образование
 Богучанский район
 Богучанское лесничество

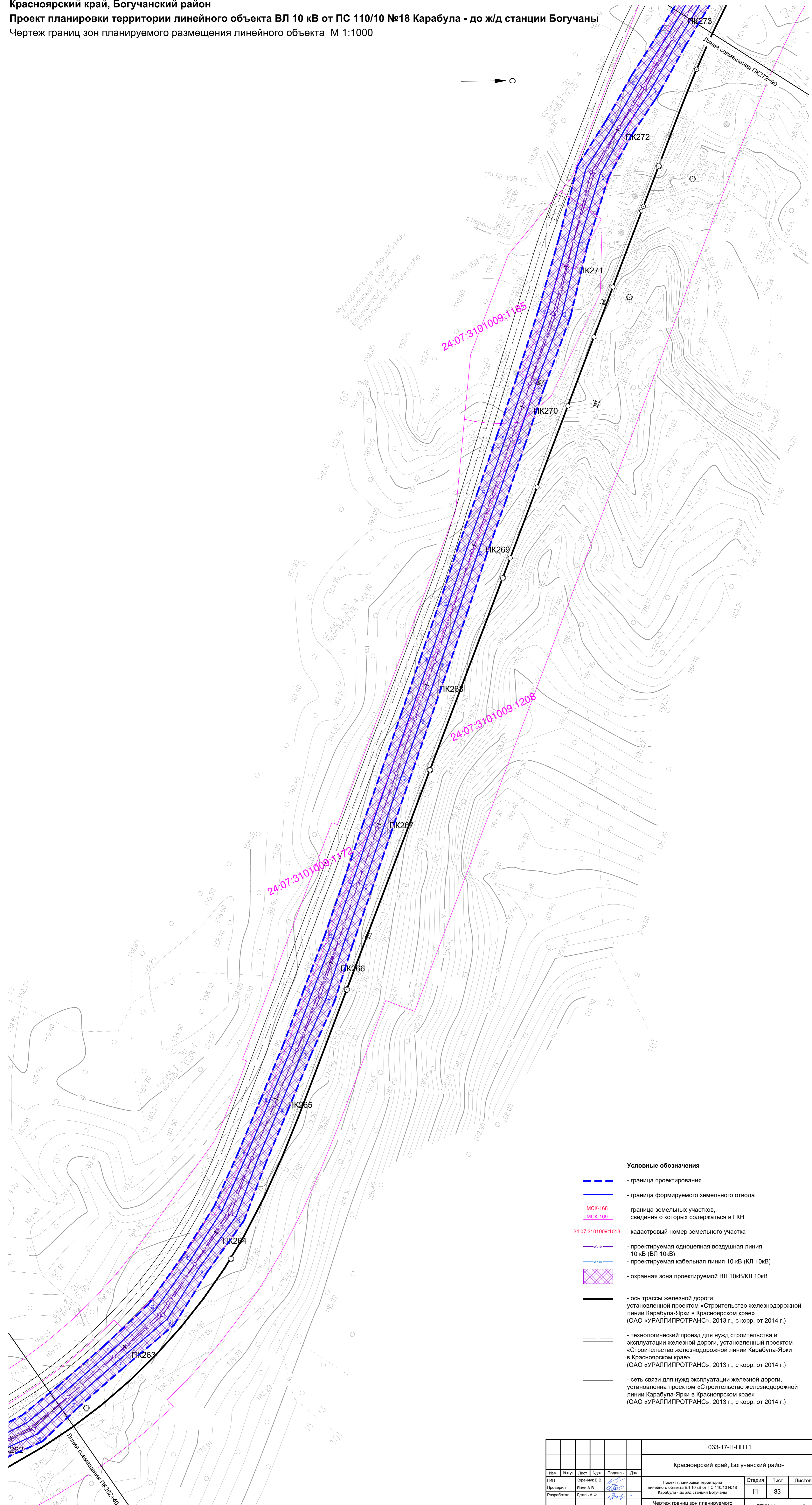

Условные обозначения

- граница проектирования
- граница формируемого земельного отвода
- МСК-168 - граница земельных участков, сведения о которых содержатся в ГКН
- МСК-169
- 24:07:3101009:1013 - кадастровый номер земельного участка
- проектируемая одноцепная воздушная линия 10 кВ (ВЛ 10кВ)
- проектируемая кабельная линия 10 кВ (КЛ 10кВ)
- охранный зона проектируемой ВЛ 10кВ/КЛ 10кВ
- ось трассы железной дороги, установленной проектом «Строительство железнодорожной линии Карабула-Ярки в Красноярском крае» (ОАО «УРАЛГИПРОТРАНС», 2013 г., с корр. от 2014 г.)
- технологический проезд для нужд строительства и эксплуатации железной дороги, установленный проектом «Строительство железнодорожной линии Карабула-Ярки в Красноярском крае» (ОАО «УРАЛГИПРОТРАНС», 2013 г., с корр. от 2014 г.)
- сеть связи для нужд эксплуатации железной дороги, установлена проектом «Строительство железнодорожной линии Карабула-Ярки в Красноярском крае» (ОАО «УРАЛГИПРОТРАНС», 2013 г., с корр. от 2014 г.)

Согласовано
 Подп. и дата
 Взам. инв. №
 Инв. № подл.

					033-17-П-ПТ1		
					Красноярский край, Богучанский район		
Изм.	Классиф.	Лист	Нр.	Подпись	Дата	Проект планировки территории линейного объекта ВЛ 10 кВ от ПС 110/10 №18 Карабула - до жд станции Богучаны	
						Стадия	Лист
Проверил	Разработал					П	33
Н.контроль						Чертеж границ зон планируемого размещения линейного объекта М 1:1000 (продолжение)	
						ГТСК "Красноярский технический центр"	

Красноярский край, Богучанский район
 Проект планировки территории линейного объекта ВЛ 10 кВ от ПС 110/10 №18 Карабула - до ж/д станции Богучаны
 Чертеж границ зон планируемого размещения линейного объекта М 1:1000

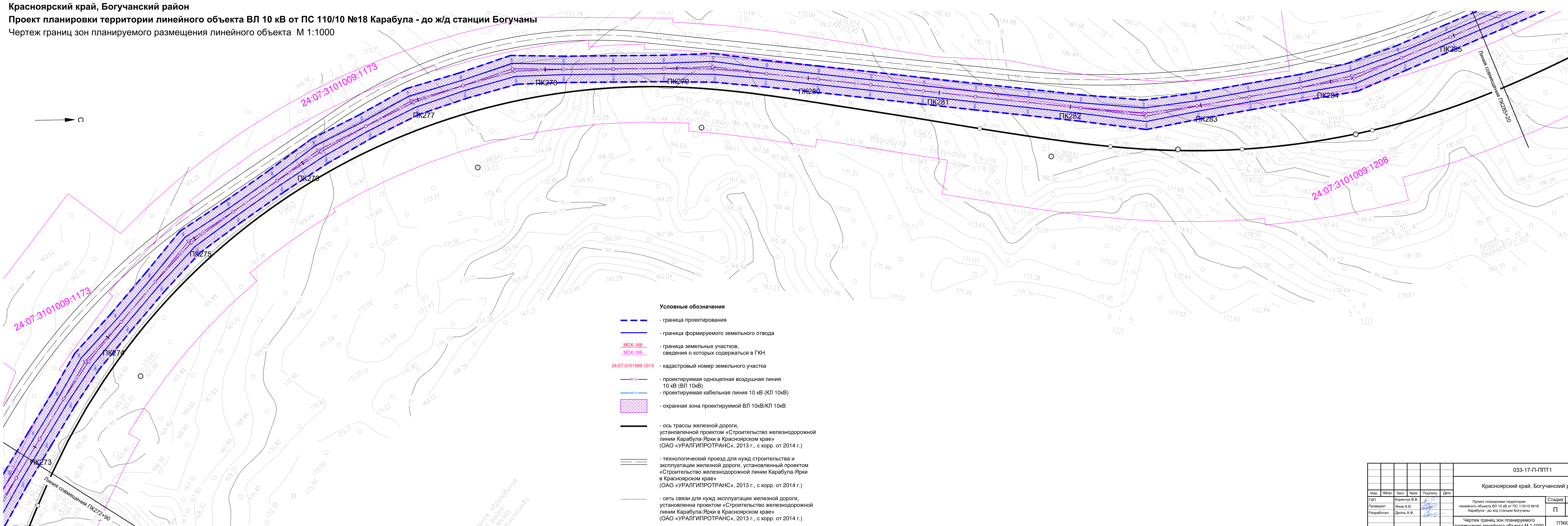

- Условные обозначения**
- - граница проектирования
 - - граница формируемого земельного отвода
 - МСК-168 - граница земельных участков, сведения о которых содержатся в ГКН
 - МСК-169
 - 24:07:3101009:1013 - кадастровый номер земельного участка
 - - проектируемая одноцепная воздушная линия 10 кВ (ВЛ 10кВ)
 - - проектируемая кабельная линия 10 кВ (КЛ 10кВ)
 - охранный зона проектируемой ВЛ 10кВ/КЛ 10кВ
 - - ось трассы железной дороги, установленной проектом «Строительство железнодорожной линии Карабула-Ярки в Красноярском крае» (ОАО «УРАЛГИПРОТРАНС», 2013 г., с корр. от 2014 г.)
 - - технологический проезд для нужд строительства и эксплуатации железной дороги, установленный проектом «Строительство железнодорожной линии Карабула-Ярки в Красноярском крае» (ОАО «УРАЛГИПРОТРАНС», 2013 г., с корр. от 2014 г.)
 - - сеть связи для нужд эксплуатации железной дороги, установлена проектом «Строительство железнодорожной линии Карабула-Ярки в Красноярском крае» (ОАО «УРАЛГИПРОТРАНС», 2013 г., с корр. от 2014 г.)

Согласовано
 Имя, И.подп., Подп. и дата
 Имя, И.подп.

033-17-П-ППТ 1					
Красноярский край, Богучанский район					
Изм.	Копия	Лист	Нржк	Подпись	Дата
Гип	Коренчук В.В.				
Проверил	Янов А.В.				
Разработал	Дельга А.Ф.				
Н.контроль	Янов А.В.				
Проект планировки территории линейного объекта ВЛ 10 кВ от ПС 110/10 №18 Карабула - до ж/д станции Богучаны				Стадия	Лист
Чертеж границ зон планируемого размещения линейного объекта М 1:1000 (продолжение)				П	34
				Листов	
				ГПКК "Красноярский технический центр"	

Красноярский край, Богучанский район

Проект планировки территории линейного объекта ВЛ 10 кВ от ПС 110/10 №18 Карабула - до ж/д станции Богучаны

Чертеж границ зон планируемого размещения линейного объекта М 1:1000

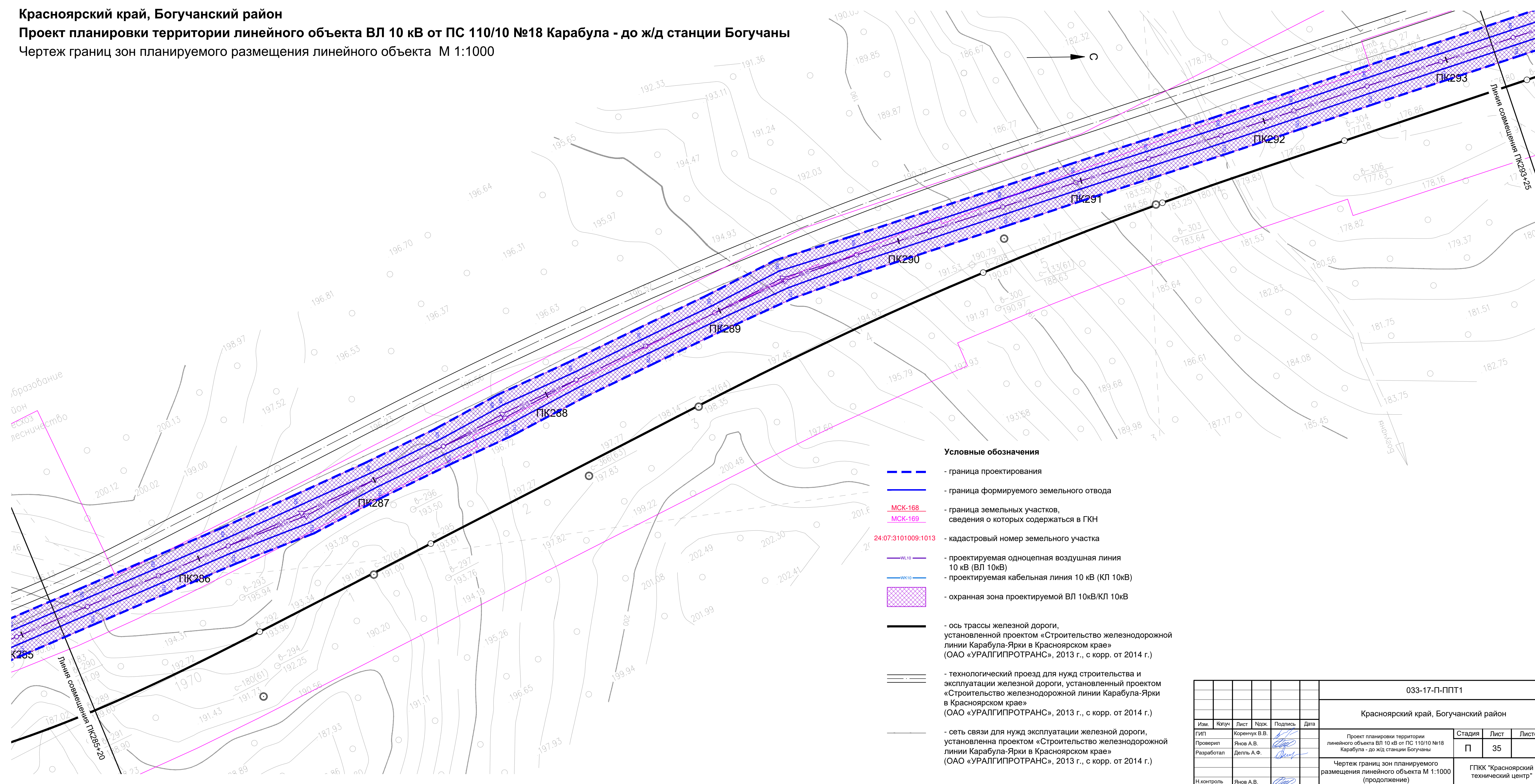

- Условные обозначения**
- - граница проектирования
 - - граница формируемого земельного отвода
 - МСК-168 - граница земельных участков, сведения о которых содержатся в ГКН
 - МСК-169
 - 24:07:3101009:1013 - кадастровый номер земельного участка
 - WL10 - проектируемая одноцепная воздушная линия 10 кВ (ВЛ 10кВ)
 - WK10 - проектируемая кабельная линия 10 кВ (КЛ 10кВ)
 - охранный зона проектируемой ВЛ 10кВ/КЛ 10кВ
 - - ось трассы железной дороги, установленной проектом «Строительство железнодорожной линии Карабула-Ярки в Красноярском крае» (ОАО «УРАЛГИПРОТРАНС», 2013 г., с корр. от 2014 г.)
 - - технологический проезд для нужд строительства и эксплуатации железной дороги, установленный проектом «Строительство железнодорожной линии Карабула-Ярки в Красноярском крае» (ОАО «УРАЛГИПРОТРАНС», 2013 г., с корр. от 2014 г.)
 - - сеть связи для нужд эксплуатации железной дороги, установлена проектом «Строительство железнодорожной линии Карабула-Ярки в Красноярском крае» (ОАО «УРАЛГИПРОТРАНС», 2013 г., с корр. от 2014 г.)

Согласовано	
Изм. N подл.	Подп. и дата
Взам. инв. N	

033-17-П-ППТ1					
Красноярский край, Богучанский район					
Изм.	Копч.	Лист	Надк.	Подпись	Дата
ГИП	Коренчук В.В.			<i>[Signature]</i>	
Проверил	Янов А.В.			<i>[Signature]</i>	
Разработал	Делья А.Ф.			<i>[Signature]</i>	
Н.контроль	Янов А.В.			<i>[Signature]</i>	
Проект планировки территории линейного объекта ВЛ 10 кВ от ПС 110/10 №18 Карабула - до ж/д станции Богучаны				Стадия	Лист
Чертеж границ зон планируемого размещения линейного объекта М 1:1000 (продолжение)				П	35
Листов				ГПКК "Красноярский технический центр"	
Формат 420x840					

Красноярский край, Богучанский район

Проект планировки территории линейного объекта ВЛ 10 кВ от ПС 110/10 №18 Карабула - до ж/д станции Богучаны

Чертеж границ зон планируемого размещения линейного объекта М 1:1000

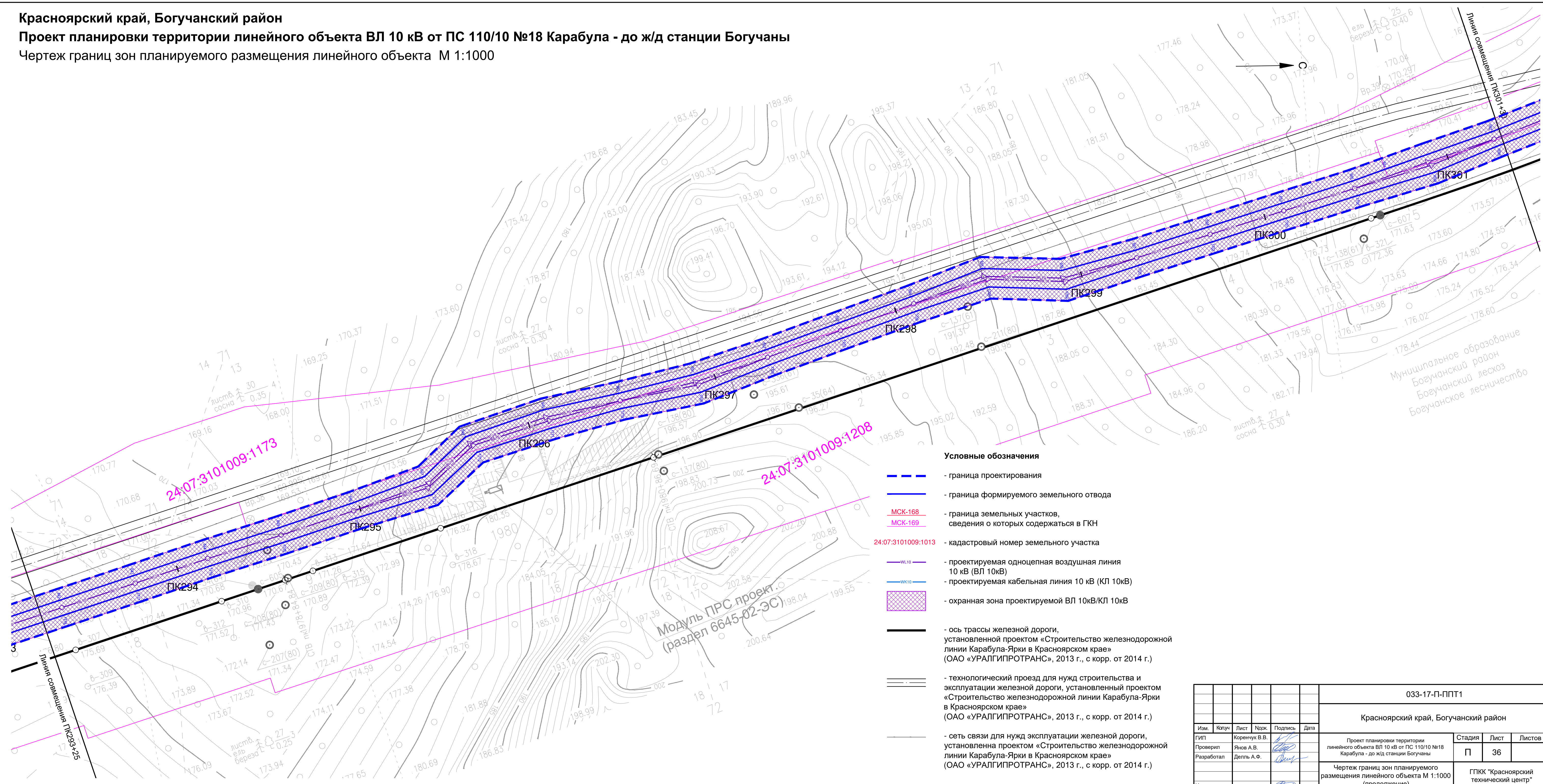

- Условные обозначения**
- - граница проектирования
 - - граница формируемого земельного отвода
 - МСК-168 - граница земельных участков, сведения о которых содержатся в ГКН
 - МСК-169
 - 24:07:3101009:1013 - кадастровый номер земельного участка
 - WL10 - проектируемая одноцепная воздушная линия 10 кВ (ВЛ 10кВ)
 - WK10 - проектируемая кабельная линия 10 кВ (КЛ 10кВ)
 - охранная зона проектируемой ВЛ 10кВ/КЛ 10кВ
 - - ось трассы железной дороги, установленной проектом «Строительство железнодорожной линии Карабула-Ярки в Красноярском крае» (ОАО «УРАЛГИПРОТРАНС», 2013 г., с корр. от 2014 г.)
 - технологический проезд для нужд строительства и эксплуатации железной дороги, установленный проектом «Строительство железнодорожной линии Карабула-Ярки в Красноярском крае» (ОАО «УРАЛГИПРОТРАНС», 2013 г., с корр. от 2014 г.)
 - - сеть связи для нужд эксплуатации железной дороги, установлена проектом «Строительство железнодорожной линии Карабула-Ярки в Красноярском крае» (ОАО «УРАЛГИПРОТРАНС», 2013 г., с корр. от 2014 г.)

Согласовано	
Изм. N подл.	Взам. инв. N
Подп. и дата	











033-17-П-ППТ1					
Красноярский край, Богучанский район					
Изм.	Копч.	Лист	Надк.	Подпись	Дата
Проверил	Коренчук В.В.				
Разработал	Янов А.В.				
	Дель А.Ф.				
Н.контроль	Янов А.В.				
Проект планировки территории линейного объекта ВЛ 10 кВ от ПС 110/10 №18 Карабула - до ж/д станции Богучаны				Стадия	Лист
Чертеж границ зон планируемого размещения линейного объекта М 1:1000 (продолжение)				П	36
				Листов	
				ГПКК "Красноярский технический центр"	
Формат 420x840					

Красноярский край, Богучанский район

Проект планировки территории линейного объекта ВЛ 10 кВ от ПС 110/10 №18 Карабула - до ж/д станции Богучаны

Чертеж границ зон планируемого размещения линейного объекта М 1:1000

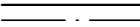
Условные обозначения

-  - граница проектирования
-  - граница формируемого земельного отвода
-  МСК-168 - граница земельных участков, сведения о которых содержатся в ГКН
-  МСК-169
- 24:07:3101009:1013 - кадастровый номер земельного участка
-  - проектируемая одноцепная воздушная линия 10 кВ (ВЛ 10кВ)
-  - проектируемая кабельная линия 10 кВ (КЛ 10кВ)
-  - охранная зона проектируемой ВЛ 10кВ/КЛ 10кВ
-  - ось трассы железной дороги, установленной проектом «Строительство железнодорожной линии Карабула-Ярки в Красноярском крае» (ОАО «УРАЛГИПРОТРАНС», 2013 г., с корр. от 2014 г.)
-  - технологический проезд для нужд строительства и эксплуатации железной дороги, установленный проектом «Строительство железнодорожной линии Карабула-Ярки в Красноярском крае» (ОАО «УРАЛГИПРОТРАНС», 2013 г., с корр. от 2014 г.)
-  - сеть связи для нужд эксплуатации железной дороги, установлена проектом «Строительство железнодорожной линии Карабула-Ярки в Красноярском крае» (ОАО «УРАЛГИПРОТРАНС», 2013 г., с корр. от 2014 г.)

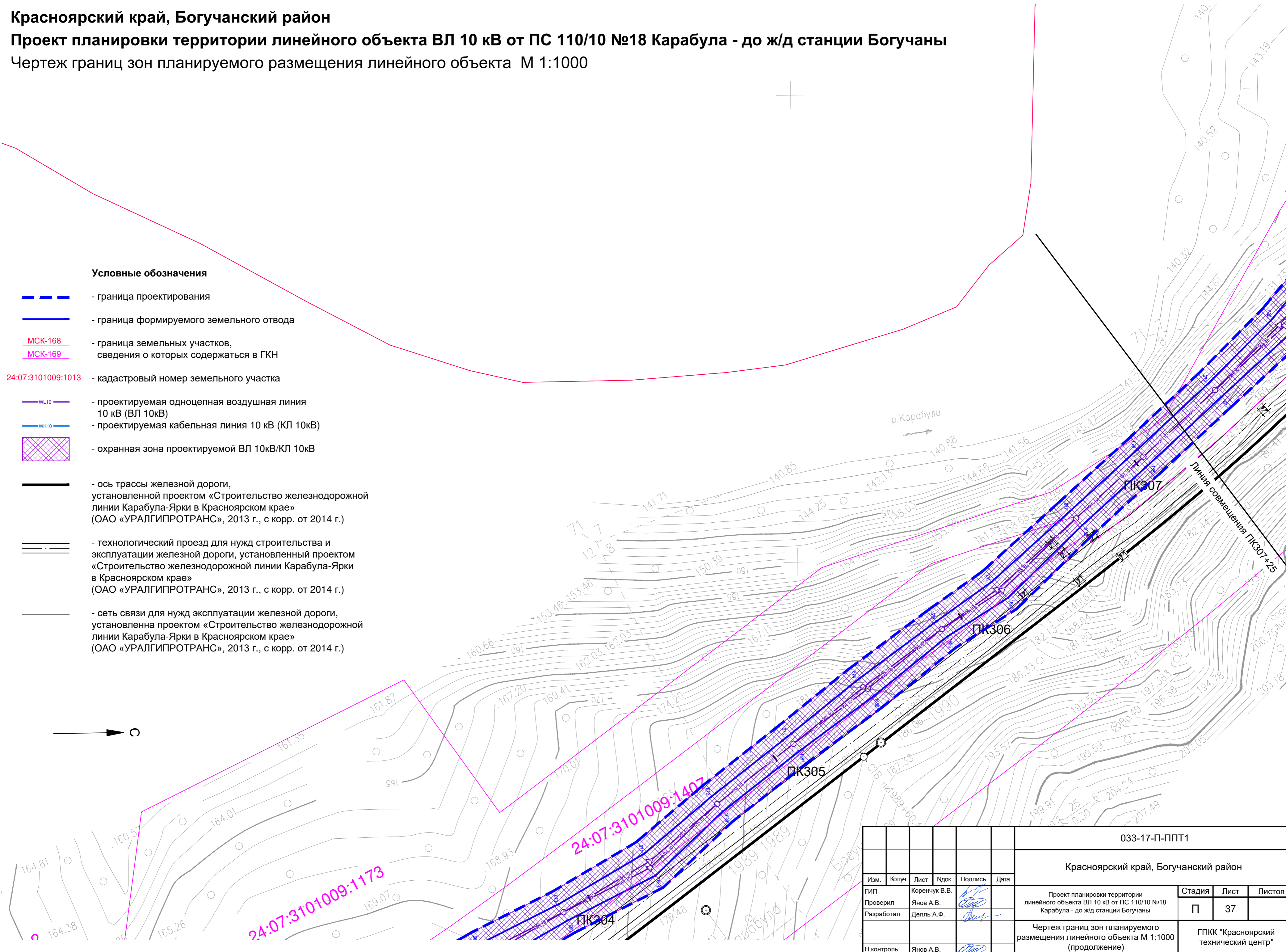

Согласовано		
И. инв. N подл.		
И. инв. N подл.		
И. инв. N подл.		
И. инв. N подл.		

033-17-П-ППТ1									
Красноярский край, Богучанский район									
Изм.	Копч.	Лист	Ндож.	Подпись	Дата	Проект планировки территории линейного объекта ВЛ 10 кВ от ПС 110/10 №18 Карабула - до ж/д станции Богучаны	Стадия	Лист	Листов
Проверил	Янов А.В.			<i>[Signature]</i>			П	37	
Разработал	Делья А.Ф.			<i>[Signature]</i>		Чертеж границ зон планируемого размещения линейного объекта М 1:1000 (продолжение)	ГПКК "Красноярский технический центр"		
Н.контроль	Янов А.В.			<i>[Signature]</i>					

Красноярский край, Богучанский район
Проект планировки территории линейного объекта ВЛ 10 кВ от ПС 110/10 №18 Карабула - до ж/д станции Богучаны
 Чертеж границ зон планируемого размещения линейного объекта М 1:1000

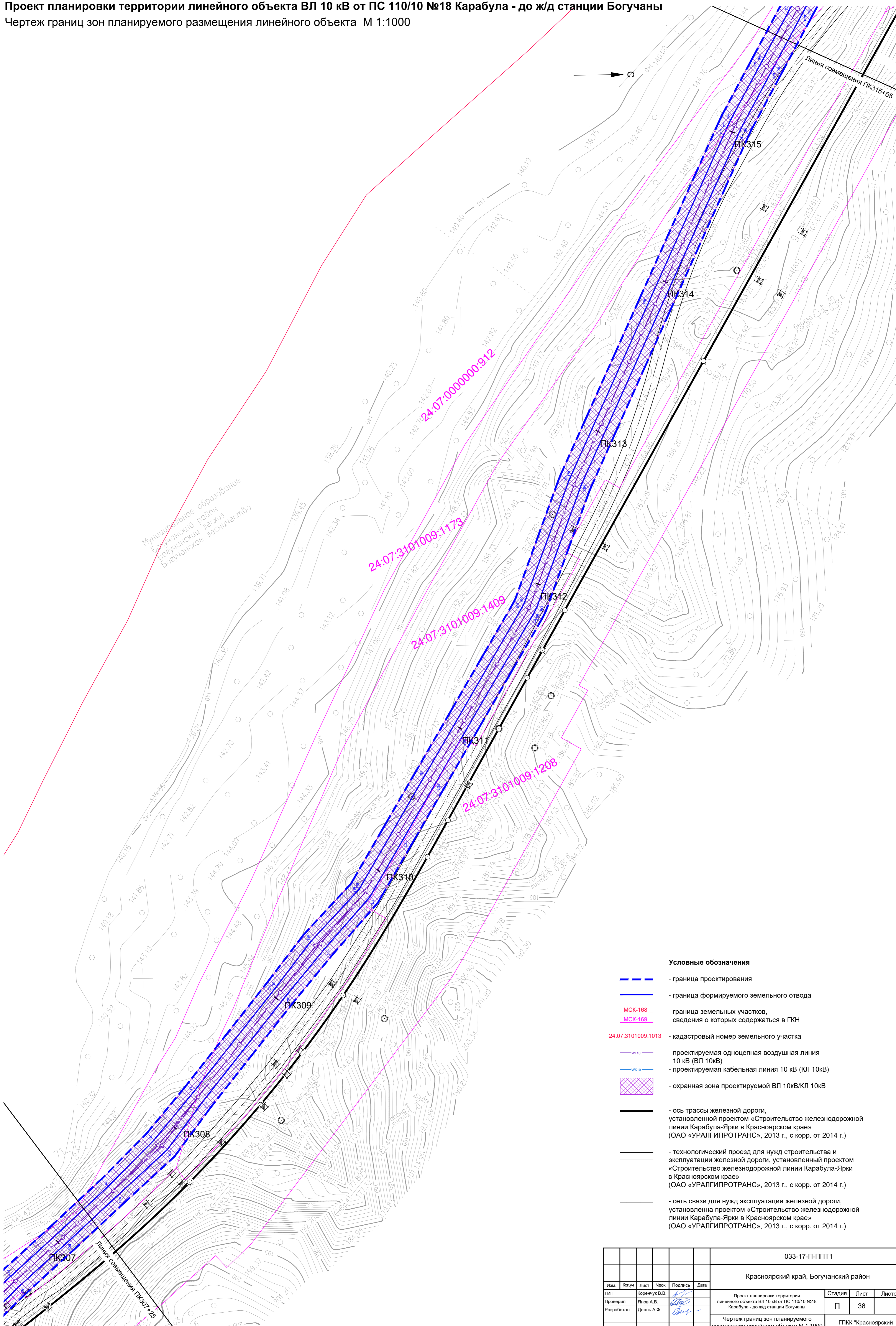

- Условные обозначения**
- - граница проектирования
 - - граница формируемого земельного отвода
 - **МСК-168** - граница земельных участков, сведения о которых содержатся в ГКН
 - **МСК-169**
 - **24:07:3101009:1013** - кадастровый номер земельного участка
 - **ВЛ 10** - проектируемая одноцепная воздушная линия 10 кВ (ВЛ 10кВ)
 - **КЛ 10** - проектируемая кабельная линия 10 кВ (КЛ 10кВ)
 - охранный зона проектируемой ВЛ 10кВ/КЛ 10кВ
 - ось трассы железной дороги, установленной проектом «Строительство железнодорожной линии Карабула-Ярки в Красноярском крае» (ОАО «УРАЛГИПРОТРАНС», 2013 г., с корр. от 2014 г.)
 - технологический проезд для нужд строительства и эксплуатации железной дороги, установленный проектом «Строительство железнодорожной линии Карабула-Ярки в Красноярском крае» (ОАО «УРАЛГИПРОТРАНС», 2013 г., с корр. от 2014 г.)
 - сеть связи для нужд эксплуатации железной дороги, установлена проектом «Строительство железнодорожной линии Карабула-Ярки в Красноярском крае» (ОАО «УРАЛГИПРОТРАНС», 2013 г., с корр. от 2014 г.)

033-17-П-ППТ1					
Красноярский край, Богучанский район					
Изм.	Копуч	Лист	Ндкз	Подпись	Дата
ГИП	Коренчук В.В.				
Проверил	Янов А.В.				
Разработал	Делья А.Ф.				
Проект планировки территории линейного объекта ВЛ 10 кВ от ПС 110/10 №18 Карабула - до ж/д станции Богучаны					Стадия П
Чертеж границ зон планируемого размещения линейного объекта М 1:1000 (продолжение)					Лист 38
Н.контр. Янов А.В.					ГПКК "Красноярский технический центр"

Инв. N подл. Подл. и дата Взам. инв. N
 Согласовано

Красноярский край, Богучанский район
 Проект планировки территории линейного объекта ВЛ 10 кВ от ПС 110/10 №18 Карабула - до ж/д станции Богучаны
 Чертеж границ зон планируемого размещения линейного объекта М 1:1000



- Условные обозначения**
- граница проектирования
 - граница формируемого земельного отвода
 - граница земельных участков, сведения о которых содержатся в ГКН
 - граница земельных участков, сведения о которых содержатся в ГКН
 - 24:07:3101009:1013 - кадастровый номер земельного участка
 - проектируемая одноцепная воздушная линия 10 кВ (ВЛ 10кВ)
 - проектируемая кабельная линия 10 кВ (КЛ 10кВ)
 - охранный зона проектируемой ВЛ 10кВ/КЛ 10кВ
 - ось трассы железной дороги, установленной проектом «Строительство железнодорожной линии Карабула-Ярки в Красноярском крае» (ОАО «УРАЛГИПРОТРАНС», 2013 г., с корр. от 2014 г.)
 - технологический проезд для нужд строительства и эксплуатации железной дороги, установленный проектом «Строительство железнодорожной линии Карабула-Ярки в Красноярском крае» (ОАО «УРАЛГИПРОТРАНС», 2013 г., с корр. от 2014 г.)
 - сеть связи для нужд эксплуатации железной дороги, установлена проектом «Строительство железнодорожной линии Карабула-Ярки в Красноярском крае» (ОАО «УРАЛГИПРОТРАНС», 2013 г., с корр. от 2014 г.)

Имя, И.П. Подп. и дата

033-17-П-ППТ1					
Красноярский край, Богучанский район					
Изм.	Кучу	Лист	Маж	Подпись	Дата
Гип	Коренчук В.В.				
Проверил	Яков А.В.				
Разработал	Дельт А.Ф.				
И. контроль	Яков А.В.				
Проект планировки территории линейного объекта ВЛ 10 кВ от ПС 110/10 №18 Карабула - до ж/д станции Богучаны				Стадия	Лист
Чертеж границ зон планируемого размещения линейного объекта М 1:1000 (продолжение)				П	39
				ГТКК "Красноярский технический центр"	

Красноярский край, Богучанский район
 Проект планировки территории линейного объекта ВЛ 10 кВ
 от ПС 110/10 №18 Карабула - до ж/д станции Богучаны
 Чертеж границ зон планируемого размещения линейного объекта М 1:1000

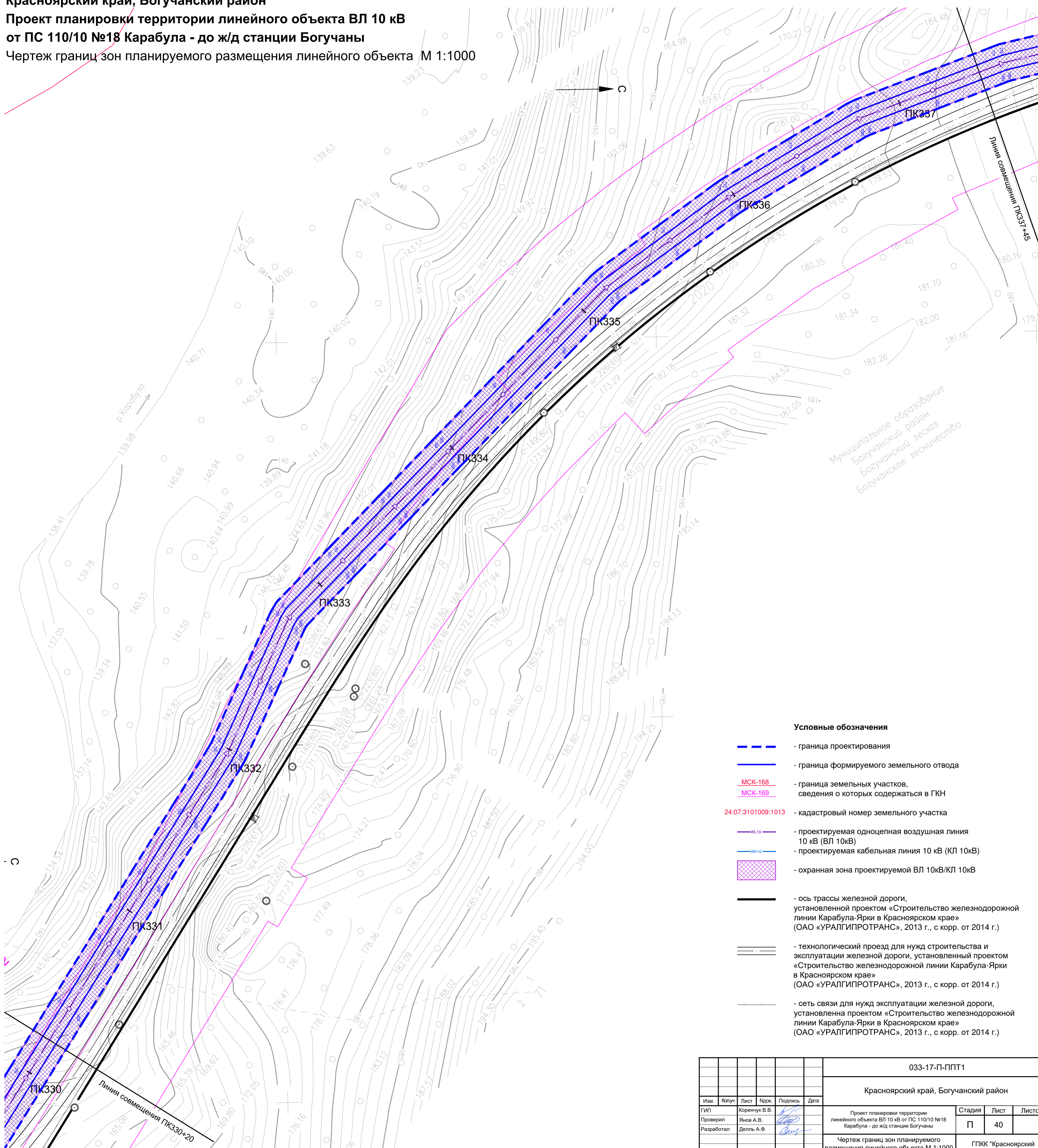

- Условные обозначения**
- - граница проектирования
 - - граница формируемого земельного отвода
 - МСК-168 - граница земельных участков, сведения о которых содержатся в ГКН
 - МСК-169
 - 24:07:3101009:1013 - кадастровый номер земельного участка
 - WL10 - проектируемая одноцепная воздушная линия 10 кВ (ВЛ 10кВ)
 - WK10 - проектируемая кабельная линия 10 кВ (КЛ 10кВ)
 - охранный зона проектируемой ВЛ 10кВ/КЛ 10кВ
 - - ось трассы железной дороги, установленной проектом «Строительство железнодорожной линии Карабула-Ярки в Красноярском крае» (ОАО «УРАЛГИПРОТРАНС», 2013 г., с корр. от 2014 г.)
 - - технологический проезд для нужд строительства и эксплуатации железной дороги, установленный проектом «Строительство железнодорожной линии Карабула-Ярки в Красноярском крае» (ОАО «УРАЛГИПРОТРАНС», 2013 г., с корр. от 2014 г.)
 - - сеть связи для нужд эксплуатации железной дороги, установлена проектом «Строительство железнодорожной линии Карабула-Ярки в Красноярском крае» (ОАО «УРАЛГИПРОТРАНС», 2013 г., с корр. от 2014 г.)

Муниципальное образование
 Богучанский район
 Богучанское лесхоз

033-17-П-ППТ1					
Красноярский край, Богучанский район					
Изм.	Колуч	Лист	Ндос	Подпись	Дата
ГИП	Коренчук В.В.			<i>[Подпись]</i>	
Проверил	Янов А.В.			<i>[Подпись]</i>	
Разработал	Делья А.Ф.			<i>[Подпись]</i>	
Н.контр.	Янов А.В.			<i>[Подпись]</i>	
Проект планировки территории линейного объекта ВЛ 10 кВ от ПС 110/10 №18 Карабула - до ж/д станции Богучаны				Стадия	Лист
Чертеж границ зон планируемого размещения линейного объекта М 1:1000 (продолжение)				П	40
				ГПКК "Красноярский технический центр"	

Изм.	№ подл.	Подп.	и дата	Взам.	инв.	№
Согласовано						

Красноярский край, Богучанский район
Проект планировки территории линейного объекта ВЛ 10 кВ от ПС 110/10 №18 Карабула - до ж/д станции Богучаны
Чертеж границ зон планируемого размещения линейного объекта М 1:1000



033-17-П-ПТ1					
Красноярский край, Богучанский район					
Имя	Инициалы	Лист	Наим.	Подпись	Дата
Ген.пр.	Кузнецов	1	Красноярск		
Проектировщик	Янов А.В.		Карабула - до ж/д станции Богучаны		
Разработчик	Делья А.Ф.				
Начальник	Янов А.В.				

Согласовано
 Имя, Инициалы, Подпись, Дата, Место, Инв. №

Красноярский край, Богучанский район
 Проект планировки территории линейного объекта ВЛ 10 кВ
 от ПС 110/10 №18 Карабула - до ж/д станции Богучаны
 Чертеж границ зон планируемого размещения линейного объекта М 1:1000

У-38°07'39"
 R-400
 T-188.56
 K-366.18
 L-100



- Условные обозначения**
- граница проектирования
 - граница формируемого земельного отвода
 - МСК-168 граница земельных участков, сведения о которых содержатся в ГКН
 - МСК-169
 - 24:07:3101009:1013 кадастровый номер земельного участка
 - проектируемая однопровитная воздушная линия 10 кВ (ВЛ 10кВ)
 - проектируемая кабельная линия 10 кВ (КЛ 10кВ)
 - охранный зона проектируемой ВЛ 10кВ/КЛ 10кВ

- ось трассы железной дороги, установленной проектом «Строительство железнодорожной линии Карабула-Ярки в Красноярском крае» (ОАО «УРАЛГИПРОТРАНС», 2013 г., с корр. от 2014 г.)
- технологический проезд для нужд строительства и эксплуатации железной дороги, установленный проектом «Строительство железнодорожной линии Карабула-Ярки в Красноярском крае» (ОАО «УРАЛГИПРОТРАНС», 2013 г., с корр. от 2014 г.)
- сеть связи для нужд эксплуатации железной дороги, установлена проектом «Строительство железнодорожной линии Карабула-Ярки в Красноярском крае» (ОАО «УРАЛГИПРОТРАНС», 2013 г., с корр. от 2014 г.)

033-17-П-ПТ1				
Красноярский край, Богучанский район				
Имя	Инициалы	Лист	Наим.	Подпись
Ген. Дир.	Кузнецов В.В.		Красноярский край	
Проектировщик	Янов А.В.		Красноярский край	
Разработчик	Дельга А.Ф.		Красноярский край	
Исполнитель	Янов А.В.		Красноярский край	

Красноярский край, Богучанский район		
Проект планировки территории линейного объекта ВЛ 10 кВ от ПС 110/10 №18 Карабула - до ж/д станции Богучаны		
Стадия	Лист	Листов
П	42	
Чертеж границ зон планируемого размещения линейного объекта М 1:1000 (продолжение)		ГТКК "Красноярский технический центр"

Формат: 420x1680

Красноярский край, Богучанский район
Проект планировки территории линейного объекта
ВЛ 10 кВ от ПС 110/10 №18 Карабула - до ж/д станции
Богучаны

Чертеж границ зон планируемого размещения линейного
объекта М 1:1000

Муниципальное образование
 Богучанский район
 Богучанский лесхоз
 Богучанское лесничество

У-32°56'18"
 R-600
 T2-179.22
 T1-235.81
 К-404.93
 L2-0
 L1-120

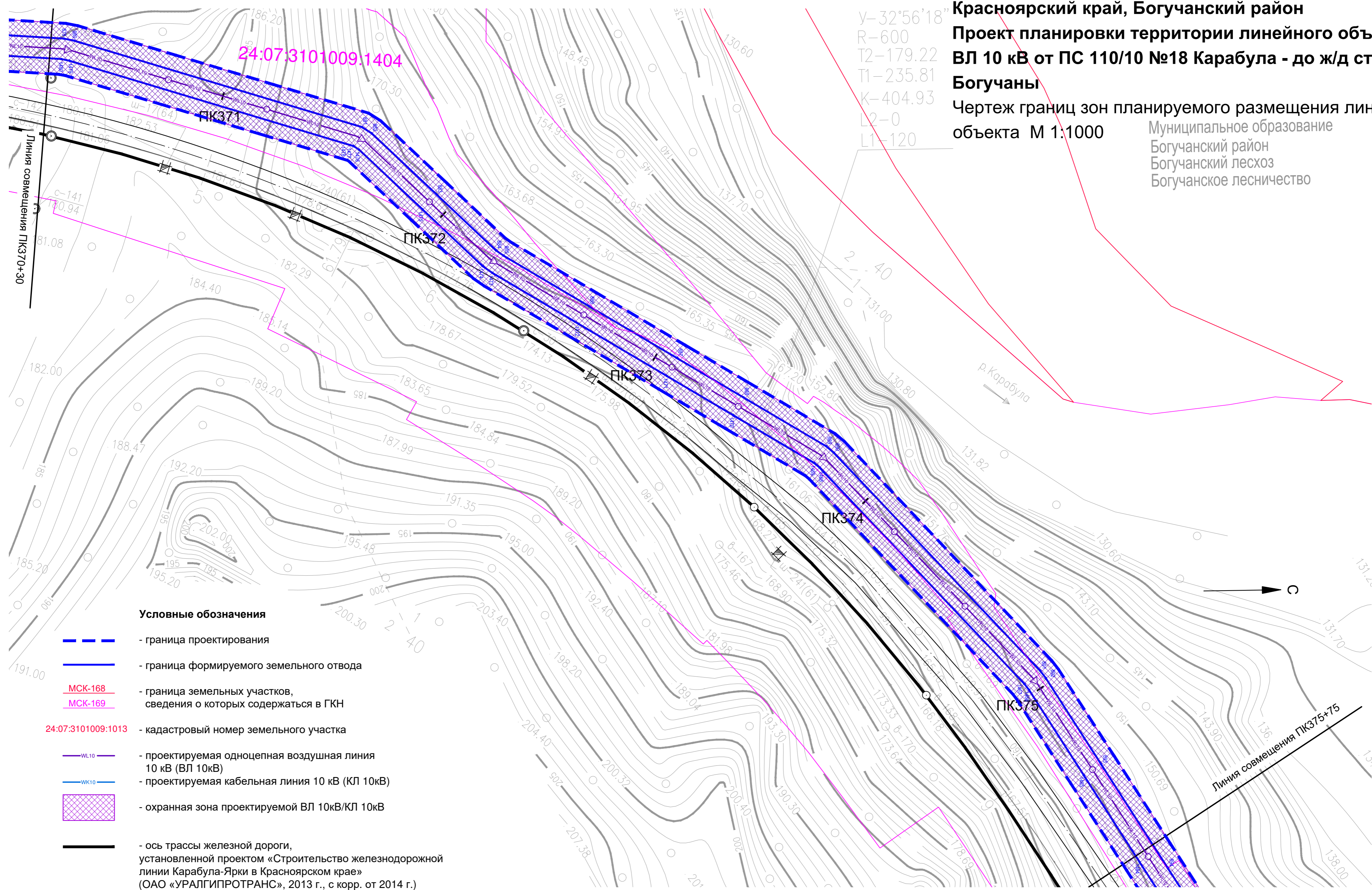

Условные обозначения

- - граница проектирования
- - граница формируемого земельного отвода
- МСК-168 - граница земельных участков, сведения о которых содержатся в ГКН
- МСК-169 - граница земельных участков, сведения о которых содержатся в ГКН
- 24:07:3101009:1013 - кадастровый номер земельного участка
- WL10 - проектируемая одноцепная воздушная линия 10 кВ (ВЛ 10кВ)
- WK10 - проектируемая кабельная линия 10 кВ (КЛ 10кВ)
- охранный зона проектируемой ВЛ 10кВ/КЛ 10кВ
- - ось трассы железной дороги, установленной проектом «Строительство железнодорожной линии Карабула-Ярки в Красноярском крае» (ОАО «УРАЛГИПРОТРАНС», 2013 г., с корр. от 2014 г.)
- = - технологический проезд для нужд строительства и эксплуатации железной дороги, установленный проектом «Строительство железнодорожной линии Карабула-Ярки в Красноярском крае» (ОАО «УРАЛГИПРОТРАНС», 2013 г., с корр. от 2014 г.)
- - сеть связи для нужд эксплуатации железной дороги, установлена проектом «Строительство железнодорожной линии Карабула-Ярки в Красноярском крае» (ОАО «УРАЛГИПРОТРАНС», 2013 г., с корр. от 2014 г.)

Согласовано	
И. инв. N подл.	
Подп. и дата	
Взам. инв. N	

033-17-П-ППТ1					
Красноярский край, Богучанский район					
Изм.	Копч	Лист	Ндож	Подпись	Дата
Проверил	Янов А.В.				
Разработал	Делья А.Ф.				
Н.контроль	Янов А.В.				
Проект планировки территории линейного объекта ВЛ 10 кВ от ПС 110/10 №18 Карабула - до ж/д станции Богучаны				Стадия	Лист
Чертеж границ зон планируемого размещения линейного объекта М 1:1000 (продолжение)				П	43
				Листов	
				ГПКК "Красноярский технический центр"	
Формат 420x594					

Красноярский край, Богучанский район
 Проект планировки территории линейного объекта ВЛ 10 кВ от ПС 110/10 №18 Карабула - до ж/д станции Богучаны
 Чертеж границ зон планируемого размещения линейного объекта М 1:1000

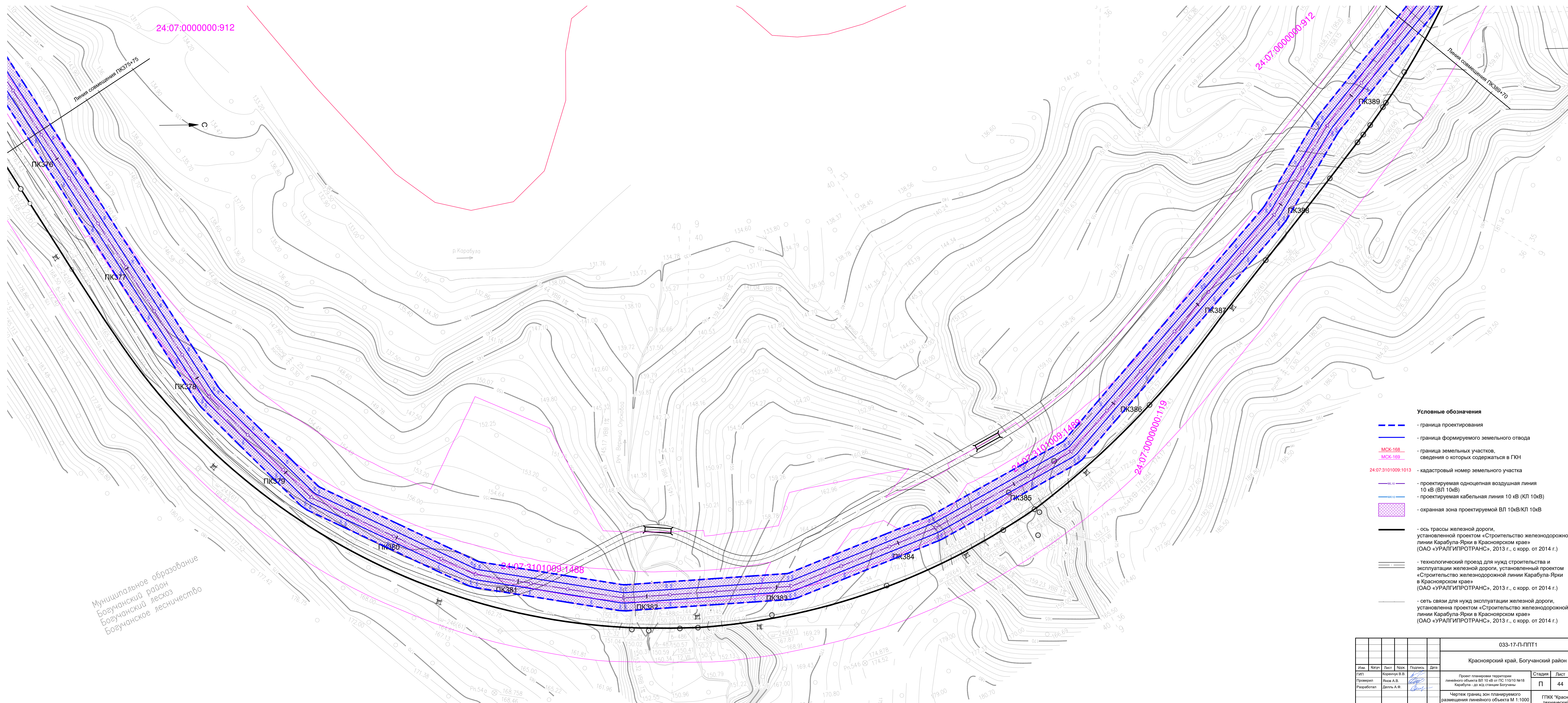

- Условные обозначения**
- граница проектирования
 - граница формируемого земельного отвода
 - МСК-168
 - МСК-169
 - 24.07.3101009:1013 - кадастровый номер земельного участка
 - проектируемая одноцепная воздушная линия 10 кВ (ВЛ 10кВ)
 - проектируемая кабельная линия 10 кВ (КЛ 10кВ)
 - охранный зона проектируемой ВЛ 10кВ/КЛ 10кВ
 - ось трассы железной дороги, установленной проектом «Строительство железнодорожной линии Карабула-Ярки в Красноярском крае» (ОАО «УРАЛГИПРОТРАНС», 2013 г., с корр. от 2014 г.)
 - технологический проезд для нужд строительства и эксплуатации железной дороги, установленный проектом «Строительство железнодорожной линии Карабула-Ярки в Красноярском крае» (ОАО «УРАЛГИПРОТРАНС», 2013 г., с корр. от 2014 г.)
 - сеть связи для нужд эксплуатации железной дороги, установленная проектом «Строительство железнодорожной линии Карабула-Ярки в Красноярском крае» (ОАО «УРАЛГИПРОТРАНС», 2013 г., с корр. от 2014 г.)

Муниципальное образование
 Богучанский район
 Богучанский лесхоз
 Богучанское лесничество

033-17-П-ПТ1						
Красноярский край, Богучанский район						
Изм.	Колуч.	Лист	Носк.	Подпись	Дата	
Проектант	Коренчук В.В.					
Разработчик	Янов А.В.					
Н.Контроль	Янов А.В.					
Проект планировки территории линейного объекта ВЛ 10 кВ от ПС 110/10 №18 Карабула - до ж/д станции Богучаны					Стадия П	Лист 44
Чертеж границ зон планируемого размещения линейного объекта М 1:1000 (продолжение)					ГТКК «Красноярский технический центр»	

Согласовано
 Подп. и дата
 Имя, Ф.И.О.

Красноярский край, Богучанский район
Проект планировки территории линейного объекта ВЛ 10 кВ от ПС 110/10 №18 Карабула - до ж/д станции Богучаны
Чертеж границ зон планируемого размещения линейного объекта М 1:1000

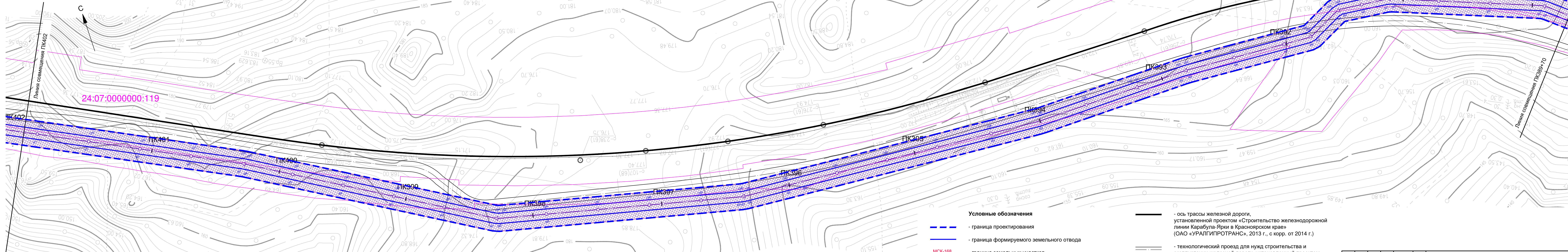

Условные обозначения

- граница проектирования
- граница формируемого земельного отвода
- МСК-168 - граница земельных участков, сведения о которых содержатся в ГКН
- МСК-169
- 24:07:3101009:1013 - кадастровый номер земельного участка
- WL10 - проектируемая одноцепная воздушная линия 10 кВ (ВЛ 10кВ)
- WK10 - проектируемая кабельная линия 10 кВ (КЛ 10кВ)
- охранная зона проектируемой ВЛ 10кВ/КЛ 10кВ

- ось трассы железной дороги, установленной проектом «Строительство железнодорожной линии Карабула-Ярки в Красноярском крае» (ОАО «УРАЛГИПРОТРАНС», 2013 г., с корр. от 2014 г.)
- технологический проезд для нужд строительства и эксплуатации железной дороги, установленный проектом «Строительство железнодорожной линии Карабула-Ярки в Красноярском крае» (ОАО «УРАЛГИПРОТРАНС», 2013 г., с корр. от 2014 г.)
- сеть связи для нужд эксплуатации железной дороги, установлена проектом «Строительство железнодорожной линии Карабула-Ярки в Красноярском крае» (ОАО «УРАЛГИПРОТРАНС», 2013 г., с корр. от 2014 г.)

					033-17-П-ППТ1				
					Красноярский край, Богучанский район				
Изм.	Копия	Лист	Ндк.	Подпись	Дата	Проект планировки территории линейного объекта ВЛ 10 кВ от ПС 110/10 №18 Карабула - до ж/д станции Богучаны Чертеж границ зон планируемого размещения линейного объекта М 1:1000 (продолжение)	Стадия	Лист	Листов
Проверил		Янов А.В.					П	45	
Разработал		Делья А.Ф.							
Н.контроль		Янов А.В.							
						ГПКК "Красноярский технический центр"		Формат 297x1260	

Инв. № подл. Подп. и дата. Взам. инв. №. Согласовано.

Красноярский край, Богучанский район
Проект планировки территории линейного объекта ВЛ 10 кВ от ПС 110/10 №18 Карабула - до ж/д станции Богучаны
Чертеж границ зон планируемого размещения линейного объекта М 1:1000

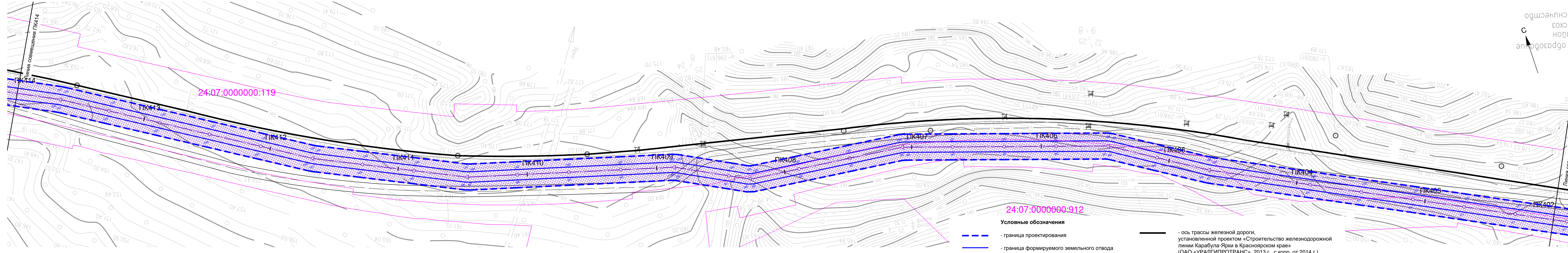

- Условные обозначения**
- граница проектирования
 - граница формируемого земельного отвода
 - МСК-168 - граница земельных участков, сведения о которых содержатся в ГКН
 - МСК-169
 - 24:07:3101009:1013 - кадастровый номер земельного участка
 - проектируемая одноцепная воздушная линия 10 кВ (ВЛ 10кВ)
 - проектируемая кабельная линия 10 кВ (КЛ 10кВ)
 - охранный зона проектируемой ВЛ 10кВ/КЛ 10кВ
 - ось трассы железной дороги, установленной проектом «Строительство железнодорожной линии Карабула-Ярки в Красноярском крае» (ОАО «УРАЛГИПРОТРАНС», 2013 г., с корр. от 2014 г.)
 - технологический проезд для нужд строительства и эксплуатации железной дороги, установленный проектом «Строительство железнодорожной линии Карабула-Ярки в Красноярском крае» (ОАО «УРАЛГИПРОТРАНС», 2013 г., с корр. от 2014 г.)
 - сеть связи для нужд эксплуатации железной дороги, установлена проектом «Строительство железнодорожной линии Карабула-Ярки в Красноярском крае» (ОАО «УРАЛГИПРОТРАНС», 2013 г., с корр. от 2014 г.)

					033-17-П-ППТ1			
					Красноярский край, Богучанский район			
					Проект планировки территории линейного объекта ВЛ 10 кВ от ПС 110/10 №18 Карабула - до ж/д станции Богучаны			
Имя	Класс	Лист	Ндк	Подпись	Дата	Стадия	Лист	Листов
Проверил	Янов А.В.					П	46	
Разработал	Делья А.Ф.							
Н.контроль	Янов А.В.					ГПКК "Красноярский технический центр"		

Инв. № подл. Подп. и дата Взам. инв. №
 Согласовано

Красноярский край, Богучанский район
Проект планировки территории линейного объекта ВЛ 10 кВ от ПС 110/10 №18 Карабула - до ж/д станции Богучаны
 Чертеж границ зон планируемого размещения линейного объекта М 1:1000

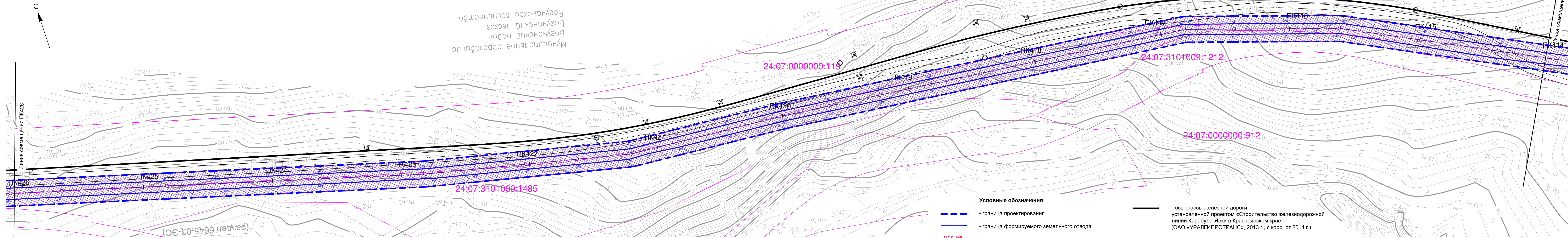

- Условные обозначения**
- граница проектирования
 - граница формируемого земельного отвода
 - МСК-168 - граница земельных участков, сведения о которых содержатся в ГКН
 - МСК-169
 - 24:07:3101009:1013 - кадастровый номер земельного участка
 - проектируемая одноцепная воздушная линия 10 кВ (ВЛ 10кВ)
 - проектируемая кабельная линия 10 кВ (КЛ 10кВ)
 - охранный зона проектируемой ВЛ 10кВ/КЛ 10кВ

- ось трассы железной дороги, установленной проектом «Строительство железнодорожной линии Карабула-Ярки в Красноярском крае» (ОАО «УРАЛГИПРОТРАНС», 2013 г., с корр. от 2014 г.)
- технологический проезд для нужд строительства и эксплуатации железной дороги, установленный проектом «Строительство железнодорожной линии Карабула-Ярки в Красноярском крае» (ОАО «УРАЛГИПРОТРАНС», 2013 г., с корр. от 2014 г.)
- сеть связи для нужд эксплуатации железной дороги, установлена проектом «Строительство железнодорожной линии Карабула-Ярки в Красноярском крае» (ОАО «УРАЛГИПРОТРАНС», 2013 г., с корр. от 2014 г.)

Согласовано	
Имя, И.И. Подп.	Дата
Имя, И.И. Подп.	Дата

033-17-П-ППТ1				
Красноярский край, Богучанский район				
Проект планировки территории линейного объекта ВЛ 10 кВ от ПС 110/10 №18 Карабула - до ж/д станции Богучаны			Стадия	Лист
Чертеж границ зон планируемого размещения линейного объекта М 1:1000 (продолжение)			П	47
ГПКК "Красноярский технический центр"			Листов	
Имя	Колуч	Лист	Подп.	Дата
Проверил	Янов А.В.			
Разработал	Делья А.Ф.			
И.контр.	Янов А.В.			

Красноярский край, Богучанский район

Проект планировки территории линейного объекта ВЛ 10 кВ от ПС 110/10 №18 Карабула - до ж/д станции Богучаны

Чертеж границ зон планируемого размещения линейного объекта М 1:1000

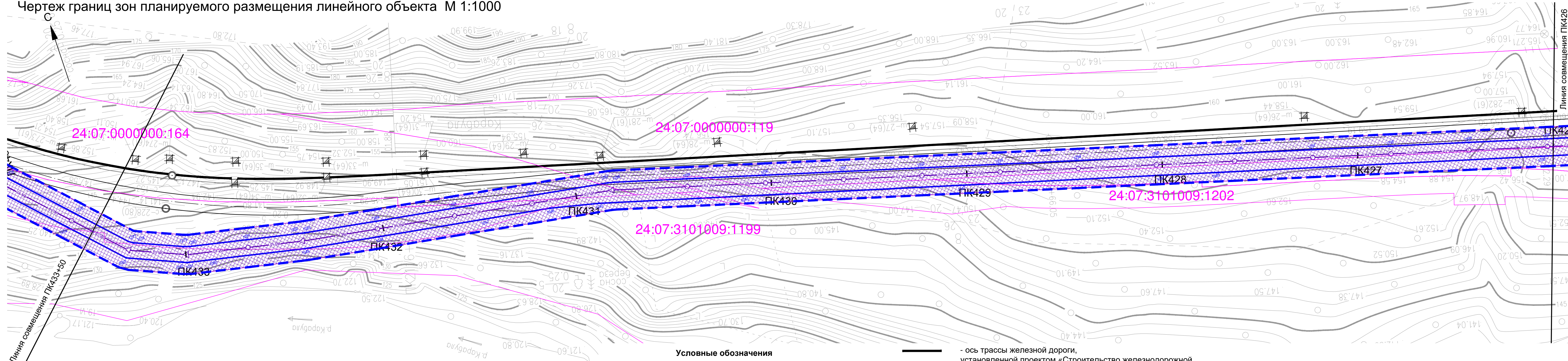

Условные обозначения

- - граница проектирования
- - граница формируемого земельного отвода
- МСК-168 - граница земельных участков, сведения о которых содержатся в ГКН
- МСК-169
- 24:07:3101009:1013 - кадастровый номер земельного участка
- вк10 - проектируемая одноцепная воздушная линия 10 кВ (ВЛ 10кВ)
- кк10 - проектируемая кабельная линия 10 кВ (КЛ 10кВ)
- охранная зона проектируемой ВЛ 10кВ/КЛ 10кВ

— - ось трассы железной дороги, установленной проектом «Строительство железнодорожной линии Карабула-Ярки в Красноярском крае» (ОАО «УРАЛГИПРОТРАНС», 2013 г., с корр. от 2014 г.)

= - технологический проезд для нужд строительства и эксплуатации железной дороги, установленный проектом «Строительство железнодорожной линии Карабула-Ярки в Красноярском крае» (ОАО «УРАЛГИПРОТРАНС», 2013 г., с корр. от 2014 г.)

— - сеть связи для нужд эксплуатации железной дороги, установлена проектом «Строительство железнодорожной линии Карабула-Ярки в Красноярском крае» (ОАО «УРАЛГИПРОТРАНС», 2013 г., с корр. от 2014 г.)

Согласовано	
Взам. инв. №	
Подп. и дата	
Инв. № подл.	

033-17-П-ППТ1							
Красноярский край, Богучанский район							
Изм.	Колуч.	Лист	Ндок.	Подпись	Дата		
ГИП	Коренчук В.В.						
Проверил	Янов А.В.						
Разработал	Делья А.Ф.						
Н.контроль	Янов А.В.						
Проект планировки территории линейного объекта ВЛ 10 кВ от ПС 110/10 №18 Карабула - до ж/д станции Богучаны					Стадия	Лист	Листов
Чертеж границ зон планируемого размещения линейного объекта М 1:1000 (продолжение)					П	48	
					ГПКК "Красноярский технический центр"		

Красноярский край, Богучанский район
Проект планировки территории линейного объекта ВЛ 10 кВ от ПС 110/10 №18 Карабула - до ж/д станции Богучаны
Чертеж границ зон планируемого размещения линейного объекта М 1:1000

Богучанский лесхоз
 Богучанское лесничество

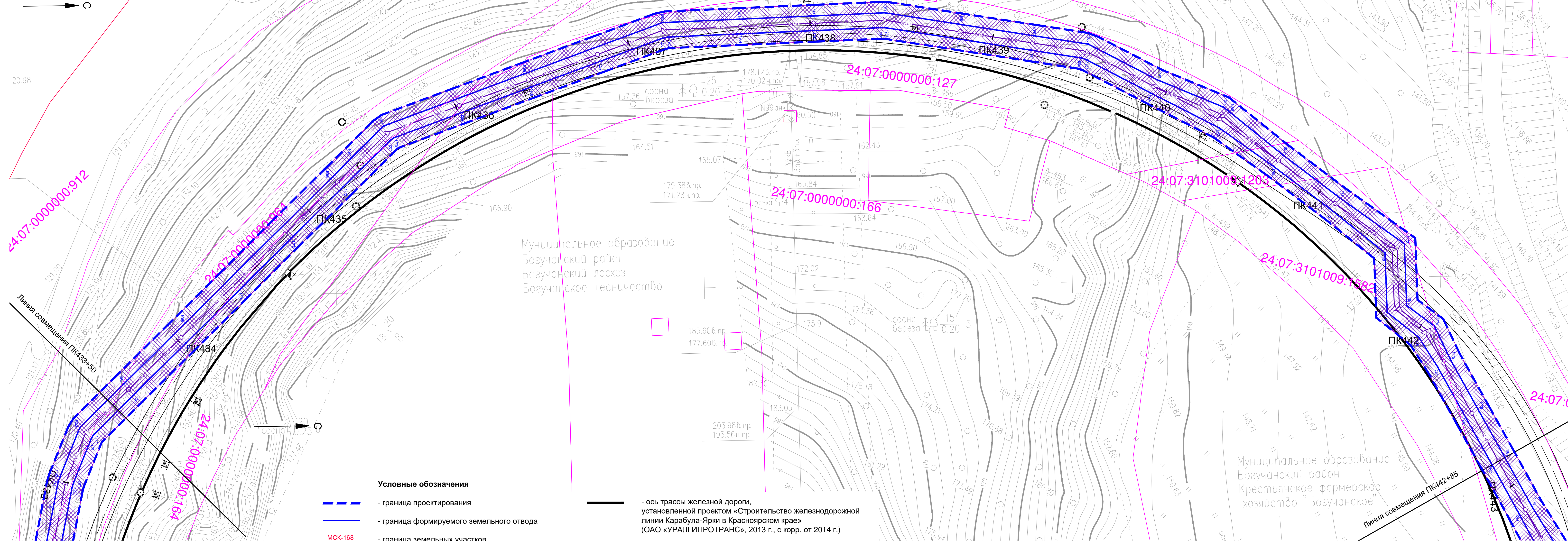

Муниципальное образование
 Богучанский район
 Богучанский лесхоз
 Богучанское лесничество

Муниципальное образование
 Богучанский район
 Крестьянское фермерское
 хозяйство "Богучанское"

Условные обозначения

- граница проектирования
- граница формируемого земельного отвода
- МСК-168 - граница земельных участков, сведения о которых содержатся в ГКН
- МСК-169
- 24:07:3101009:1013 - кадастровый номер земельного участка
- ВЛ10 - проектируемая одноцепная воздушная линия 10 кВ (ВЛ 10кВ)
- КЛ10кВ - проектируемая кабельная линия 10 кВ (КЛ 10кВ)
- охранный зона проектируемой ВЛ 10кВ/КЛ 10кВ
- ось трассы железной дороги, установленной проектом «Строительство железнодорожной линии Карабула-Ярки в Красноярском крае» (ОАО «УРАЛГИПРОТРАНС», 2013 г., с корр. от 2014 г.)
- технологический проезд для нужд строительства и эксплуатации железной дороги, установленный проектом «Строительство железнодорожной линии Карабула-Ярки в Красноярском крае» (ОАО «УРАЛГИПРОТРАНС», 2013 г., с корр. от 2014 г.)
- сеть связи для нужд эксплуатации железной дороги, установлена проектом «Строительство железнодорожной линии Карабула-Ярки в Красноярском крае» (ОАО «УРАЛГИПРОТРАНС», 2013 г., с корр. от 2014 г.)

Инв. № подл. Подп. и дата. Взам. инв. №. Согласовано.

						033-17-П-ППТ1		
						Красноярский край, Богучанский район		
Изм.	Колуч	Лист	Ндок.	Подпись	Дата	Проект планировки территории линейного объекта ВЛ 10 кВ от ПС 110/10 №18 Карабула - до ж/д станции Богучаны		
Проверил	Янов А.В.					Стадия	Лист	Листов
Разработал	Делья А.Ф.					П	49	
Н.контроль	Янов А.В.					Чертеж границ зон планируемого размещения линейного объекта М 1:1000 (продолжение)		
						ГПКК "Красноярский технический центр"		
						Формат 420x891		

Красноярский край, Богучанский район
Проект планировки территории линейного объекта ВЛ 10 кВ от ПС 110/10 №18 Карабула - до ж/д станции Богучаны
Чертеж границ зон планируемого размещения линейного объекта М 1:1000

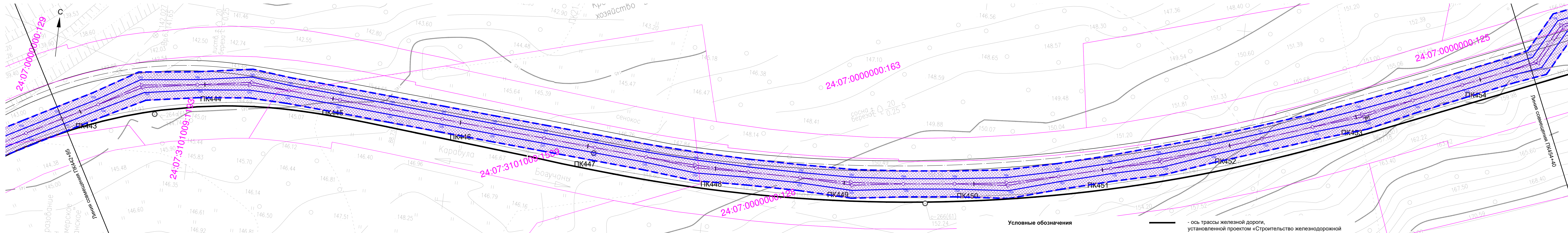

					033-17-П-ППТ1			
					Красноярский край, Богучанский район			
					Проект планировки территории линейного объекта ВЛ 10 кВ от ПС 110/10 №18 Карабула - до ж/д станции Богучаны			
					Чертеж границ зон планируемого размещения линейного объекта М 1:1000 (продолжение)			
Изм.	Колуч	Лист	Ндкж	Подпись	Дата	Стадия	Лист	Листов
Проверил	Янов А.В.					П	50	
Разработал	Делья А.Ф.							
Н.контроль	Янов А.В.							

Инв. № подл. Подп. и дата Взам. инв. №
 Инв. № подл. Подп. и дата Взам. инв. №







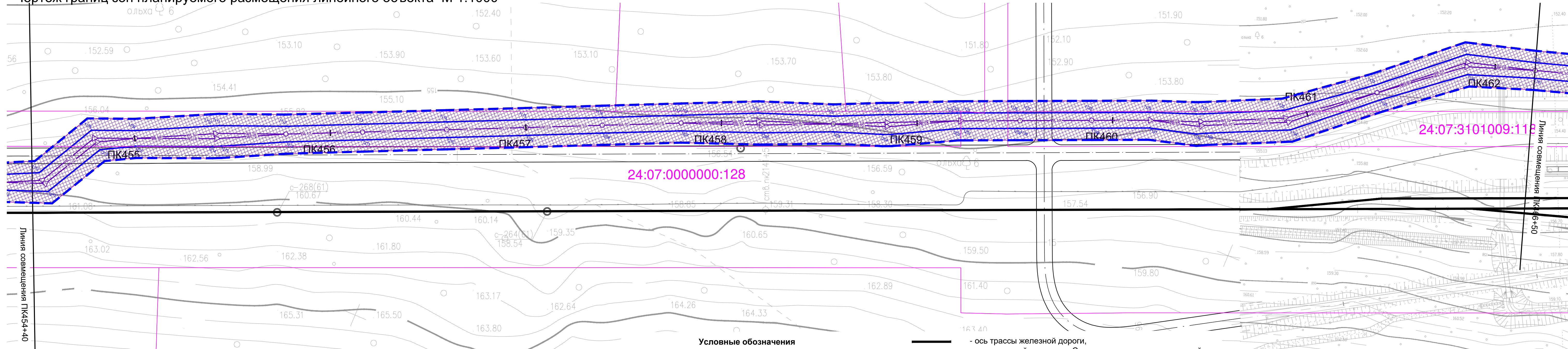

Красноярский край, Богучанский район



Проект планировки территории линейного объекта ВЛ 10 кВ от ПС 110/10 №18 Карабула - до ж/д станции Богучаны

Чертеж границ зон планируемого размещения линейного объекта М 1:1000





Условные обозначения

-  - граница проектирования
-  - граница формируемого земельного отвода
-  МСК-168 - граница земельных участков, сведения о которых содержатся в ГКН
-  МСК-169
-  24:07:3101009:1013 - кадастровый номер земельного участка
-  WL10 - проектируемая одноцепная воздушная линия 10 кВ (ВЛ 10кВ)
-  WK10 - проектируемая кабельная линия 10 кВ (КЛ 10кВ)
-  - охранная зона проектируемой ВЛ 10кВ/КЛ 10кВ

-  - ось трассы железной дороги, установленной проектом «Строительство железнодорожной линии Карабула-Ярки в Красноярском крае» (ОАО «УРАЛГИПРОТРАНС», 2013 г., с корр. от 2014 г.)
-  - технологический проезд для нужд строительства и эксплуатации железной дороги, установленный проектом «Строительство железнодорожной линии Карабула-Ярки в Красноярском крае» (ОАО «УРАЛГИПРОТРАНС», 2013 г., с корр. от 2014 г.)
-  - сеть связи для нужд эксплуатации железной дороги, установлена проектом «Строительство железнодорожной линии Карабула-Ярки в Красноярском крае» (ОАО «УРАЛГИПРОТРАНС», 2013 г., с корр. от 2014 г.)

Согласовано
Взам. инв. №
Подп. и дата
Инв. № подл.

						033-17-П-ППТ1		
						Красноярский край, Богучанский район		
Изм.	Колуч.	Лист	Ндок.	Подпись	Дата	Проект планировки территории линейного объекта ВЛ 10 кВ от ПС 110/10 №18 Карабула - до ж/д станции Богучаны		
Проверил	Янов А.В.					Стадия	Лист	Листов
Разработал	Делль А.Ф.					П	51	
						Чертеж границ зон планируемого размещения линейного объекта М 1:1000 (продолжение)		
Н.контроль	Янов А.В.					ГПКК "Красноярский технический центр"		

Красноярский край, Богучанский район

Проект планировки территории линейного объекта ВЛ 10 кВ от ПС 110/10 №18 Карабула - до ж/д станции Богучаны

Чертеж границ зон планируемого размещения линейного объекта М 1:1000

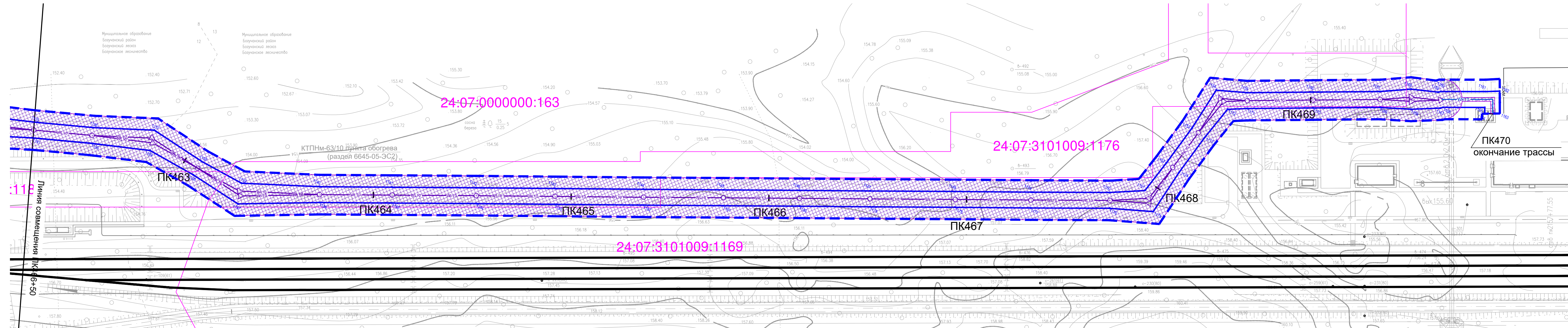

Условные обозначения

- граница проектирования
- граница формируемого земельного отвода
- МСК-168 - граница земельных участков, сведения о которых содержатся в ГКН
- МСК-169 - граница земельных участков, сведения о которых содержатся в ГКН
- 24:07:3101009:1013 - кадастровый номер земельного участка
- WL10 - проектируемая одноцепная воздушная линия 10 кВ (ВЛ 10кВ)
- WK10 - проектируемая кабельная линия 10 кВ (КЛ 10кВ)
- охранная зона проектируемой ВЛ 10кВ/КЛ 10кВ
- ось трассы железной дороги, установленной проектом «Строительство железнодорожной линии Карабула-Ярки в Красноярском крае» (ОАО «УРАЛГИПРОТРАНС», 2013 г., с корр. от 2014 г.)
- технологический проезд для нужд строительства и эксплуатации железной дороги, установленный проектом «Строительство железнодорожной линии Карабула-Ярки в Красноярском крае» (ОАО «УРАЛГИПРОТРАНС», 2013 г., с корр. от 2014 г.)
- сеть связи для нужд эксплуатации железной дороги, установлена проектом «Строительство железнодорожной линии Карабула-Ярки в Красноярском крае» (ОАО «УРАЛГИПРОТРАНС», 2013 г., с корр. от 2014 г.)

033-17-П-ППТ1					
Красноярский край, Богучанский район					
Изм.	Копуч.	Лист	Ндок.	Подпись	Дата
ГИП	Коренчук В.В.				
Проверил	Янов А.В.				
Разработал	Делль А.Ф.				
Н.контроль	Янов А.В.				
Проект планировки территории линейного объекта ВЛ 10 кВ от ПС 110/10 №18 Карабула - до ж/д станции Богучаны					Стадия П
Чертеж границ зон планируемого размещения линейного объекта М 1:1000 (продолжение)					Лист 52
					Листов ГПКК "Красноярский технический центр"

Согласовано
 Инв. № подл.
 Подп. и дата
 Взам. инв. №