Схема расположения границ публичного сервитута

объект электросетевого хозяйства: "ВЛ 0,4 кВ БОЛЬШЕВИК"

Кадастровые номера земельных участков в отношении которых испрашивается публичный сервитут: 35:19:0306006:115, 35:19:0306006:120, 35:19:0306007:113, 35:19:0306007:126, 35:19:0306007:127, 35:19:0306007:155, 35:19:0306007:165, 35:19:0306007:207; земли кадастровых кварталов: 35:19:0306006, 35:19:0306007

Площадь испрашиваемого публичного сервитута 16 782 кв.м

Схема расположения Листов

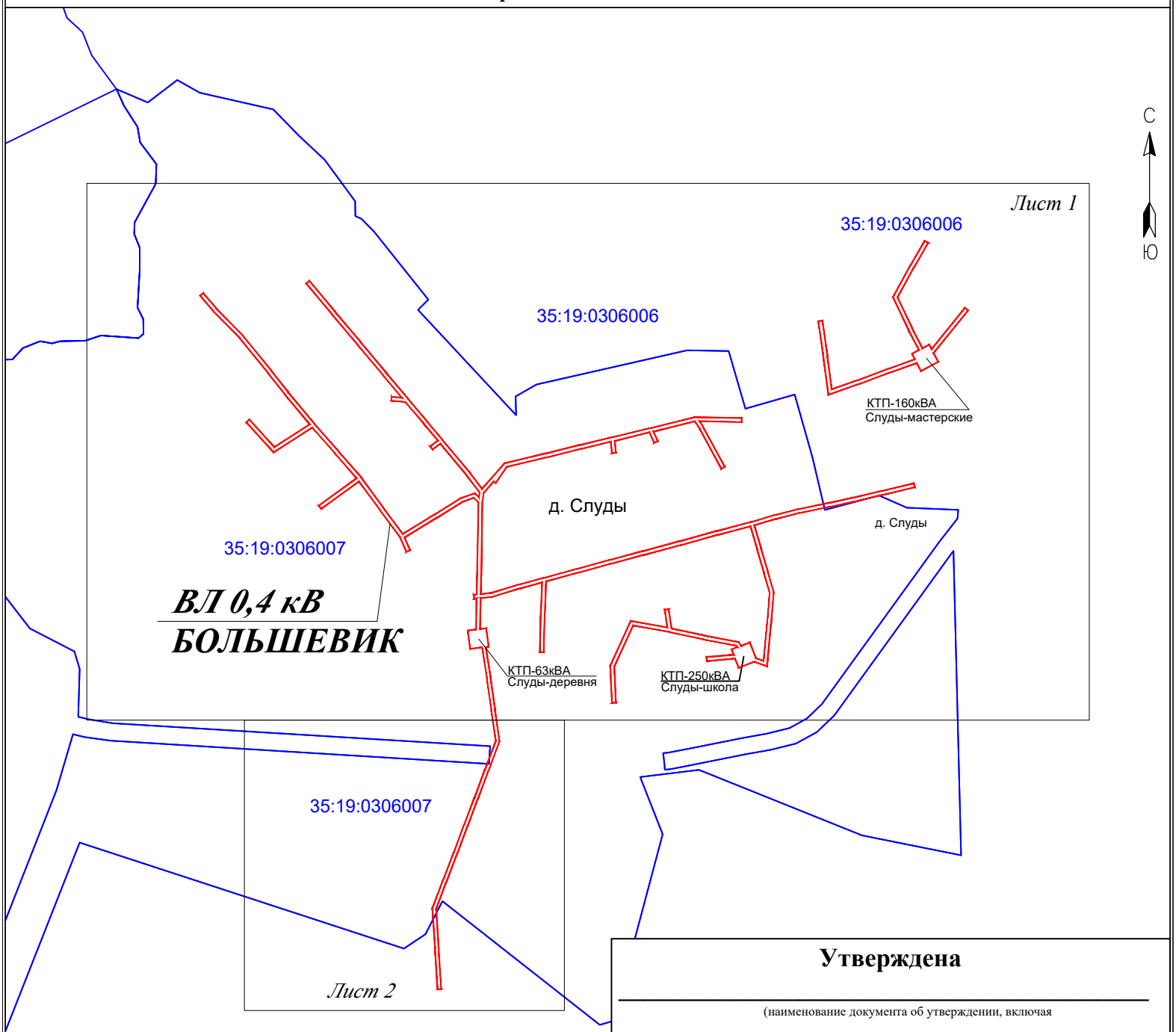

Утверждена

(наименование документа об утверждении, включая

наименования органов государственной власти или

органов местного самоуправления, принявших

решение об утверждении схемы или подписавших
соглашение о перераспределении земельных участков)

от _____ № _____

Приложение № 1. Каталог координат- на 2 л.

Система координат : МСК-35, зона1

Кадастровый инженер Е. Э. Лысенко

20 августа 2020 г.

Условные обозначения:

- проектные границы публичного сервитута;

35:19:0207001 - номер и граница кадастрового квартала.

Схема расположения границ публичного сервитута

объект электросетевого хозяйства: "ВЛ 0,4 кВ БОЛЬШЕВИК"

Кадастровые номера земельных участков в отношении которых испрашивается публичный сервитут: 35:19:0306006:115, 35:19:0306006:120, 35:19:0306007:113, 35:19:0306007:126, 35:19:0306007:127, 35:19:0306007:155, 35:19:0306007:165, 35:19:0306007:207; земли кадастровых кварталов: 35:19:0306006, 35:19:0306007

Площадь испрашиваемого публичного сервитута 16 782 кв.м

Лист 1

Масштаб 1:2000

Условные обозначения:

- линия электропередач ВЛ 0,4 кВ БОЛЬШЕВИК (инвентарный номер 12.2.5.00057442);
- проектные границы публичного сервитута;
- существующая часть границы, имеющиеся сведения в ЕГРН сведения о которой достаточны для определения её местоположения;
- 35:19:0207001 - номер и граница кадастрового квартала;
- :128 - кадастровый номер земельного участка сведения о котором содержатся в ЕГРН;
- 1 • - обозначение и номер характерной точки проектных границ публичного сервитута;
- 35:19:2.7 - обозначение и номера территориальных зон, зон с особыми условиями использования территории;

Кадастровый инженер _____ Е. Э. Лысенко

20 августа 2020 г.

Схема расположения границ публичного сервитута

объект электросетевого хозяйства: "ВЛ 0,4 кВ БОЛЬШЕВИК"

Кадастровые номера земельных участков в отношении которых испрашивается публичный сервитут: 35:19:0306006:115, 35:19:0306006:120, 35:19:0306007:113, 35:19:0306007:126, 35:19:0306007:127, 35:19:0306007:155, 35:19:0306007:165, 35:19:0306007:207; земли кадастровых кварталов: 35:19:0306006, 35:19:0306007

Площадь испрашиваемого публичного сервитута 16 782 кв.м

Лист 2

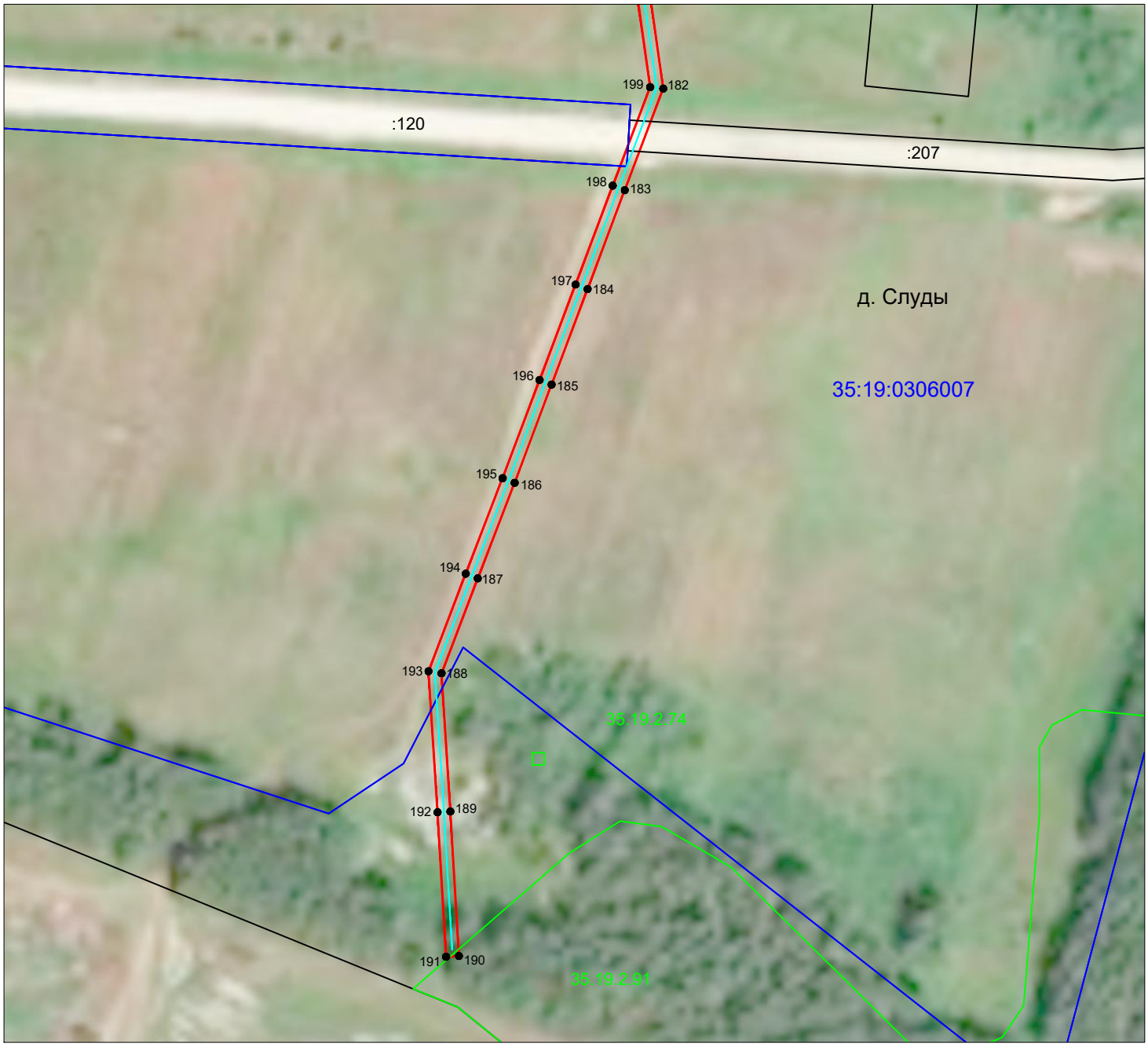

Условные обозначения:

- линия электропередач ВЛ 0,4 кВ БОЛЬШЕВИК (инвентарный номер 12.2.5.00057442);
- проектные границы публичного сервитута;
- существующая часть границы, имеющиеся сведения в ЕГРН сведения о которой достаточны для определения её местоположения;

35:19:0207001 - номер и граница кадастрового квартала;

- кадастровый номер земельного участка сведения о котором содержатся в ЕГРН;

1 • - обозначение и номер характерной точки проектных границ публичного сервитута;

35.19.2.7 - обозначение и номера территориальных зон, зон с особыми условиями использования территории;

Кадастровый инженер Е. Э. Лысенко

20 августа 2020 г.

Квалификационный аттестат 50-12-840 Кадастровый инженер ЛЫСЕНКО Евгений Эммануилович СНИЛС 048-255-366 Российская Федерация

Каталог координат характерных точек границы публичного сервитута

Обозначение характерных точек границы	Координаты, м	
	X, м	Y, м
1	314546,64	1326756,5
2	314547,67	1326765,88
3	314583,14	1326766,58
4	314582,86	1326763,83
5	314587,44	1326763,37
6	314587,77	1326766,68
7	314609,53	1326767,11
8	314693,15	1326768,63
9	314698,17	1326763,27
10	314694,13	1326751,34
11	314675,24	1326720,7
12	314653,1	1326684,02
13	314638,24	1326690,32
14	314636,44	1326686,09
15	314652,9	1326679,11
16	314684,37	1326656,01
17	314716,95	1326632,1
18	314685,71	1326588,58
19	314689,45	1326585,9
20	314720,54	1326629,22
21	314749,35	1326604,28
22	314778,68	1326578,56
23	314750,4	1326534,02
24	314784,7	1326503,08
25	314787,78	1326506,5
26	314756,36	1326534,83
27	314782,22	1326575,56
28	314816,39	1326547,3
29	314840,84	1326528,04
30	314880,97	1326495,45
31	314911,81	1326465,23
32	314929,67	1326450,06
33	314932,65	1326453,57
34	314914,91	1326468,63
35	314884,04	1326498,88
36	314843,72	1326531,64
37	314819,28	1326550,88
38	314783,17	1326580,74
39	314752,37	1326607,75
40	314721,58	1326634,41
41	314687,09	1326659,71
42	314657,1	1326681,73
43	314679,17	1326718,3
44	314698,32	1326749,37
45	314703,41	1326764,41
46	314698,86	1326769,27
47	314704,33	1326770
48	314723,54	1326755,59
49	314760,17	1326725,19
50	314753,53	1326716,12
51	314757,24	1326713,4
52	314763,71	1326722,23
53	314782,93	1326706,13
54	314807,78	1326685,16
55	314809,37	1326668,75
56	314813,95	1326669,19
57	314812,8	1326680,96
58	314838,8	1326659,28

Обозначение характерных точек границы	Координаты, м	
	X, м	Y, м
59	314873,67	1326630,24
60	314907,77	1326601,49
61	314943,74	1326571,68
62	314946,68	1326575,22
63	314910,73	1326605,02
64	314876,63	1326633,77
65	314841,75	1326662,81
66	314811,45	1326688,08
67	314785,89	1326709,65
68	314764,78	1326727,34
69	314726,39	1326759,2
70	314708,59	1326772,56
71	314738,06	1326798,76
72	314749,07	1326845,79
73	314758,94	1326885,5
74	314767,57	1326921,66
75	314778,03	1326965,12
76	314790,8	1327017,17
77	314789,46	1327069,92
78	314784,86	1327069,8
79	314786,08	1327021,68
80	314779,82	1327025,67
81	314733,64	1327050,55
82	314731,46	1327046,5
83	314777,49	1327021,7
84	314785,86	1327016,36
85	314774,21	1326968,88
86	314763,06	1326973,83
87	314761,2	1326969,62
88	314773,11	1326964,34
89	314763,56	1326924,67
90	314749,82	1326925,95
91	314749,4	1326921,37
92	314762,48	1326920,15
93	314754,47	1326886,59
94	314744,6	1326846,87
95	314733,95	1326801,38
96	314715,23	1326788,4
97	314716,86	1326786,06
98	314703,96	1326774,59
99	314693,95	1326773,25
100	314609,44	1326771,71
101	314588,23	1326771,29
102	314589,35	1326782,39
103	314599,23	1326815,57
104	314606,73	1326843,36
105	314617,11	1326881,56
106	314627,48	1326919,76
107	314637,47	1326957,21
108	314648,65	1326999,04
109	314660,46	1327041,78
110	314670,73	1327080,99
111	314678,63	1327107,86
112	314685,55	1327135,35
113	314692,69	1327170,91
114	314698,48	1327197,57
115	314706,29	1327230,48
116	314714,73	1327267,04
117	314710,25	1327268,08

	X, м	Y, м
118	314701,81	1327231,53
119	314693,99	1327198,59
120	314688,18	1327171,85
121	314681,06	1327136,36
122	314674,2	1327109,07
123	314666,95	1327084,42
124	314640,81	1327092
125	314614,05	1327099,71
126	314589,81	1327106,62
127	314553,49	1327103,49
128	314505,39	1327098,8
129	314510,75	1327084,45
130	314503,91	1327066,36
131	314514,23	1327062,46
132	314511,62	1327030,04
133	314516,2	1327029,67
134	314518,7	1327060,77
135	314524,95	1327058,41
136	314527,35	1327064,73
137	314528,86	1327063,85
138	314536,34	1327025,8
139	314544,86	1326987,01
140	314552,44	1326945,78
141	314505,73	1326924,11
142	314463,99	1326925,9
143	314463,79	1326921,31
144	314506,65	1326919,47
145	314557,61	1326943,11
146	314549,96	1326984,74
147	314570,41	1326981,85
148	314571,05	1326986,4
149	314549,02	1326989,52
150	314540,85	1327026,74
151	314532,97	1327066,77
152	314529	1327069,1
153	314532,85	1327079,3
154	314515,07	1327086,03
155	314511,79	1327094,8
156	314553,91	1327098,91
157	314589,36	1327101,96
158	314612,78	1327095,29
159	314639,54	1327087,58
160	314665,72	1327079,99
161	314656,02	1327042,97
162	314644,21	1327000,25
163	314633,02	1326958,39
164	314623,04	1326920,96
165	314612,67	1326882,76
166	314602,73	1326846,19
167	314563,19	1326844,44
168	314521,59	1326843,37
169	314521,7	1326838,77
170	314563,35	1326839,84
171	314601,47	1326841,53
172	314594,8	1326816,83
173	314584,82	1326783,28
174	314583,6	1326771,19
175	314548,17	1326770,49
176	314548,96	1326777,69
177	314527,93	1326780,12

	X, м	Y, м
178	314527,58	1326776,97
179	314527,11	1326777,27
180	314491,41	1326782,64
181	314455,64	1326787,6
182	314419,3	1326792,7
183	314386,14	1326780,08
184	314353,82	1326767,98
185	314322,67	1326756,19
186	314290,59	1326744,12
187	314259,4	1326732,07
188	314228,4	1326720,25
189	314183,27	1326723,14
190	314136,09	1326725,93
191	314135,84	1326721,74
192	314183,01	1326718,94
193	314229,04	1326716
194	314260,91	1326728,15
195	314292,09	1326740,19
196	314324,16	1326752,26
197	314355,3	1326764,05
198	314387,62	1326776,15
199	314419,78	1326788,4
200	314455,06	1326783,44
201	314490,81	1326778,49
202	314525,61	1326773,24
203	314527,07	1326772,32
204	314525,61	1326758,94
1	314546,64	1326756,5
205	314863,2	1327264,72
206	314867,29	1327272,61
207	314889,76	1327261,1
208	314928,13	1327243,01
209	314964,47	1327263,24
210	314992,24	1327279,39
211	314989,92	1327283,36
212	314962,2	1327267,24
213	314927,96	1327248,18
214	314891,78	1327265,23
215	314869,4	1327276,7
216	314873,48	1327284,58
217	314868,52	1327287,15
218	314915,6	1327325,55
219	314912,69	1327329,11
220	314864,07	1327289,45
221	314853,77	1327294,79
222	314843,48	1327274,92
223	314852,43	1327270,29
224	314842,04	1327240,65
225	314828,38	1327203,8
226	314816,41	1327168,96
227	314859,65	1327163,46
228	314900,31	1327157,76
229	314900,94	1327162,32
230	314860,25	1327168,02
231	314822,59	1327172,81
232	314832,71	1327202,26
233	314846,36	1327239,08
234	314856,56	1327268,16
205	314863,2	1327264,72

Кадастровый инженер _____ Е. Э. Лысенко

Квалификационный аттестат 50-12-840 Кадастровый инженер ЛЫСЕНКО Евгений Эммануилович СНИЛС 048-255-368 73 Российская Федерация