Генеральный план муниципального образования Никифоровское Устюженского муниципального района Вологодской области. Карта планируемого размещения объектов местного значения, границ населенных пунктов, входящих в состав поселения и функциональных зон (проектный план), М 1: 10000.

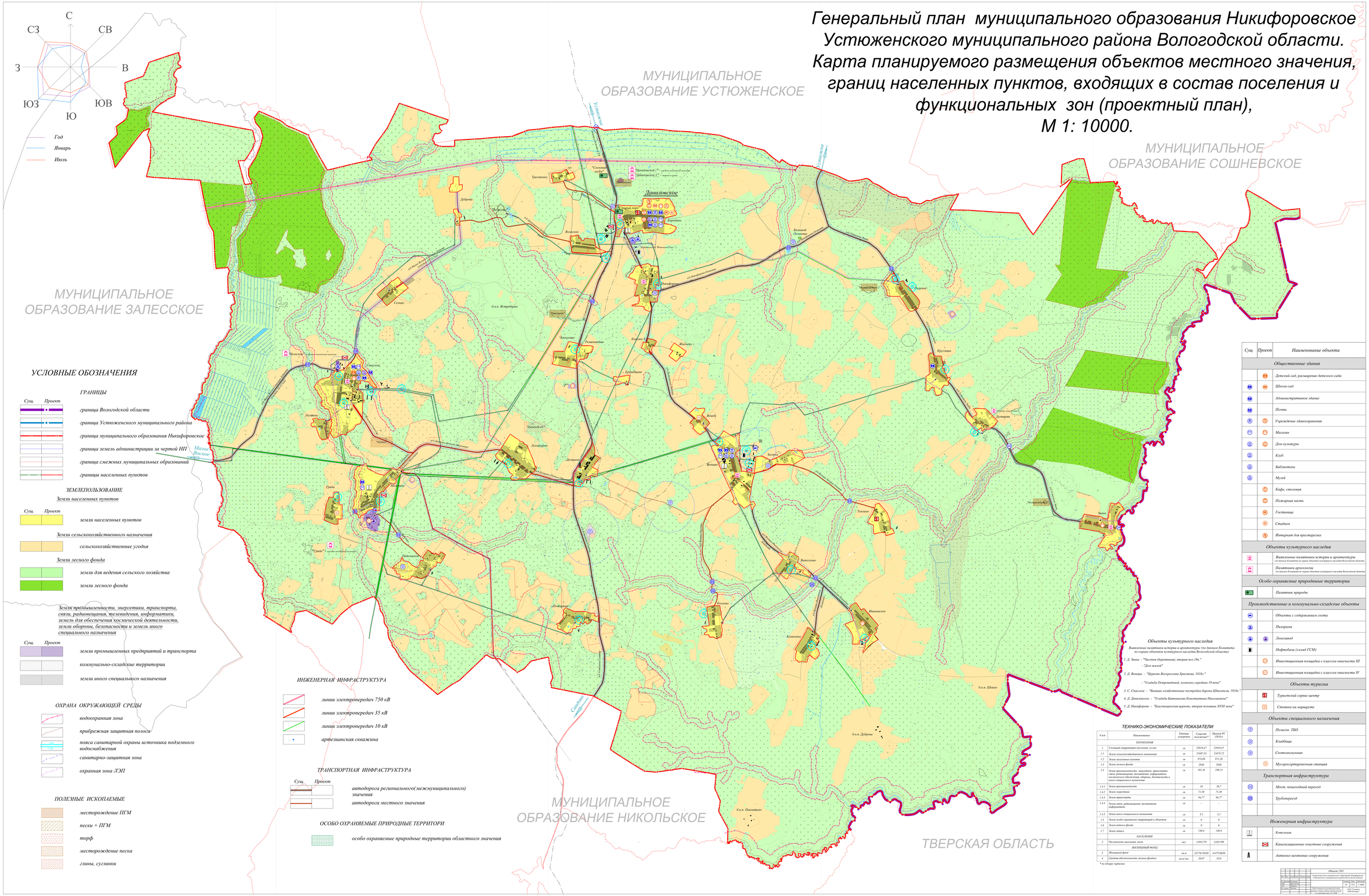

УСЛОВНЫЕ ОБОЗНАЧЕНИЯ

ГРАНИЦЫ

Суц. | Проект

- граница Вологодской области
- граница Устюженского муниципального района
- граница муниципального образования Никифоровское
- граница земель администрации за чертой НП
- граница смежных муниципальных образований
- границы населенных пунктов

ЗЕМЛЕПОЛЬЗОВАНИЕ

Земли населенных пунктов

Суц. | Проект

- земли населенных пунктов

Земли сельскохозяйственного назначения

- сельскохозяйственные угодья

Земли лесного фонда

- земли для ведения сельского хозяйства
- земли лесного фонда

Земли промышленности, энергетики, транспорта, связи, радиовещания, телевидения, информатики, земель для обеспечения космической деятельности, земли обороны, безопасности и земель иного специального назначения

Суц. | Проект

- земли промышленных предприятий и транспорта
- коммунально-складские территории
- земли иного специального назначения

ОХРАНА ОКРУЖАЮЩЕЙ СРЕДЫ

- водоохранная зона
- прибрежная защитная полоса
- пояса санитарной охраны источника подземного водоснабжения (I пояс, II пояс)
- санитарно-защитная зона
- охранная зона ЛЭП

ПОЛЕЗНЫЕ ИСКОПАЕМЫЕ

- месторождение ПГМ
- пески + ПГМ
- торф
- месторождение песка
- глины, суглинки

ИНЖЕНЕРНАЯ ИНФРАСТРУКТУРА

- линии электропередач 750 кВ
- линии электропередач 35 кВ
- линии электропередач 10 кВ
- артезианская скважина

ТРАНСПОРТНАЯ ИНФРАСТРУКТУРА

Суц. | Проект

- автодорога регионального(межмуниципального) значения
- автодорога местного значения

ОСОБО ОХРАНЯЕМЫЕ ПРИРОДНЫЕ ТЕРРИТОРИ

- особо охраняемые природные территории областного значения

ТЕХНИКО-ЭКОНОМИЧЕСКИЕ ПОКАЗАТЕЛИ

N п/п	Наименование	Единица измерения	Существ. показатели*	Проект по РС (2033г.)
	ТЕРРИТОРИЯ			
1	Т.площадь территории поселения, из нее:	га	25919,47	25919,47
1.1	Земли сельскохозяйственного назначения	га	23887,53	23878,72
1.2	Земли населенных пунктов	га	974,09	972,20
1.3	Земли лесного фонда	га	2936	2936
1.4	Земли промышленности, энергетики, транспорта, связи, радиовещания, телевидения, информатики, космического обеспечения, обороны, безопасности и иного специального назначения	га	181,43	190,15
1.4.1	Земли промышленности	га	18	26,7
1.4.2	Земли энергетики	га	71,38	71,38
1.4.3	Земли транспорта	га	94,77	94,77
1.4.4	Земли связи, радиовещания, телевидения, информатики	га	-	-
1.4.5	Земли иного специального назначения	га	5,1	5,1
1.5	Земли особо охраняемых территорий и объектов	га	0	0
1.6	Земли водного фонда	га	0	0
1.7	Земли запаса	га	140,4	140,4
	НАСЕЛЕНИЕ			
2	Численность населения, всего	чел.	1105/170	1105/190
	ЖИЛИЩНЫЙ ФОНД			
3	Жилищный фонд	кв.м	22276/10630	41475/6830
4	Средняя обеспеченность жилым фондом	кв.м/чел.	20,07	33,0

* по обмеру чертежа

Общественные здания

Суц.	Проект	Наименование объекта
	23	Детский сад, расширение детского сада
24	24	Школа-сад
25		Административное здание
26		Почта
27	27	Учреждение здравоохранения
28	28	Магазин
29	29	Дом культуры
30		Клуб
31		Библиотека
32		Музей
	33	Кафе, столовая
	34	Пожарная часть
	35	Гостиница
	36	Стадион
	37	Интернат для престарелых

Объекты культурного наследия

Суц.	Проект	Наименование объекта
38		Выявленные памятники истории и архитектуры (по данным Комитета по охране объектов культурного наследия Вологодской области)
39		Памятники археологии (по данным Комитета по охране объектов культурного наследия Вологодской области)

Особо охраняемые природные территории

Суц.	Проект	Наименование объекта
40		Памятник природы

Производственные и коммунально-складские объекты

Суц.	Проект	Наименование объекта
41		Объекты с содержанием скота
42		Пилорама
43	43	Лесозавод
44		Нефтебаза (склад ГСМ)
45		Инвестиционная площадка с классом опасности III
46		Инвестиционная площадка с классом опасности IV

Объекты туризма

Суц.	Проект	Наименование объекта
47		Туристский сервис-центр
48		Стоянка на маршруте

Объекты специального назначения

Суц.	Проект	Наименование объекта
49		Полигон ТБО
50		Кладбище
51		Скотомогильник
	52	Мусоросортировочная станция

Транспортная инфраструктура

Суц.	Проект	Наименование объекта
53		Мост, пешеходный переход
54		Трубопровод

Инженерная инфраструктура

Суц.	Проект	Наименование объекта
55		Котельная
	56	Канализационные очистные сооружения
57		Антенно-мачтовые сооружения

Объект 1301