Схема расположения границ публичного сервитута «ВЛ 0,4 кВ КР.ЖУКОВЕЦ.»

Кадастровые номера земельных участков в отношении которых испрашивается публичный сервитут:35:19:0000000:558,35:19:0303022:20,35:19:0303022:19,35:19:0303022:27,35:19:0303022:26;земли кадастровых кварталов:35:19:0303021,35:19:0303022.

Площадь испрашиваемого публичного сервитута 4 471 кв.м.

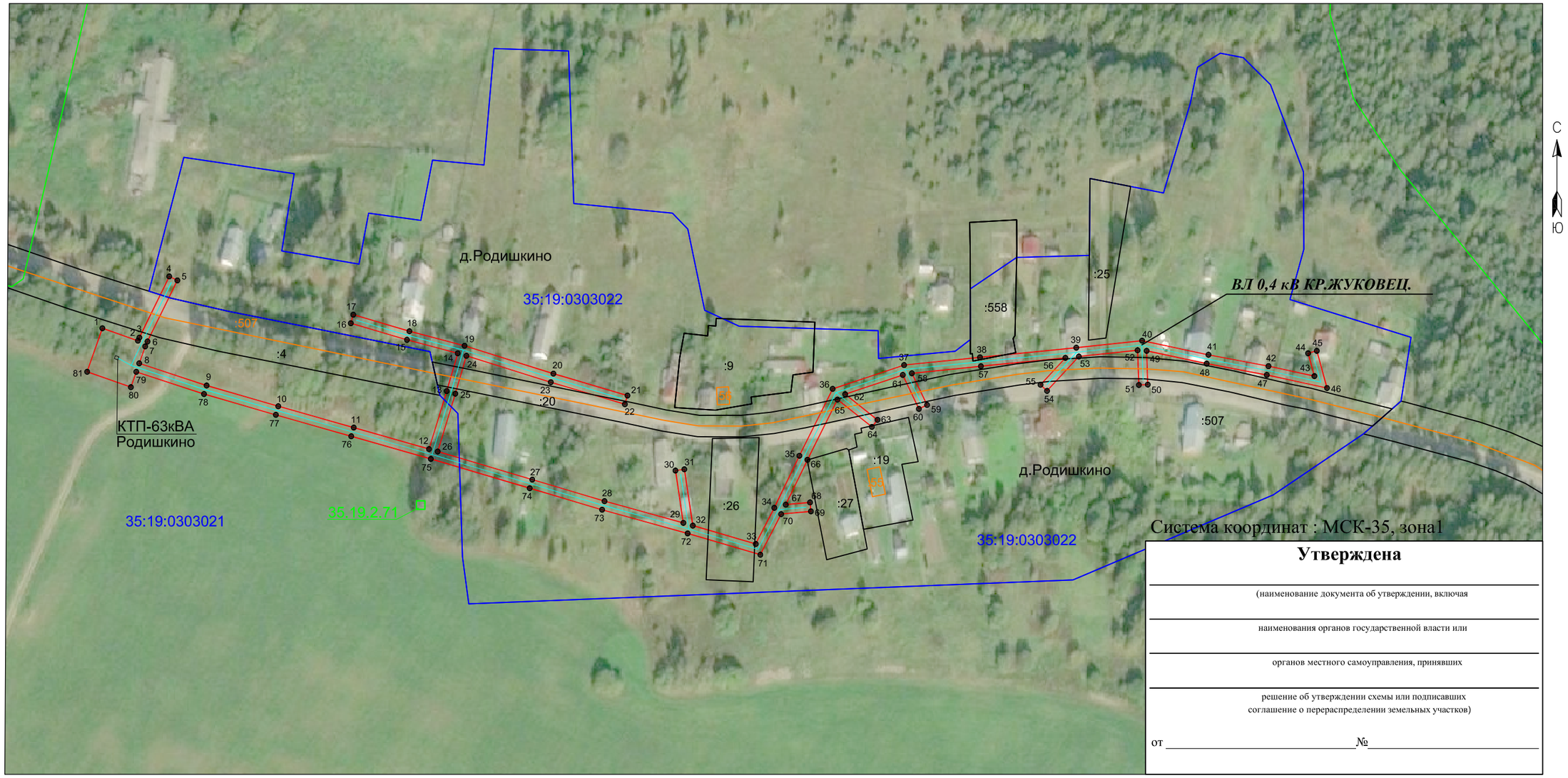

Утверждена

(наименование документа об утверждении, включая

наименования органов государственной власти или

органов местного самоуправления, принявших

решение об утверждении схемы или подписавших
соглашение о перераспределении земельных участков)

от _____№_____

Масштаб 1:2000

Приложение № 1. Каталог координат- на 2 л.

Условные обозначения:

- линия электропередач ВЛ 0,4 кВ КР.ЖУКОВЕЦ. (инвентарный номер 12.2.5.00058106);
- проектные границы публичного сервитута;
- существующая часть границы, имеющиеся в ЕГРН сведения о которой достаточны для определения её местоположения;
- 35:19:0205008 - номер и граница кадастрового квартала;
- :20 - кадастровый номер земельного участка сведения о котором содержатся в ЕГРН;
- :168 - обозначение и границы объектов капитального строительства, сведения о котором содержатся в ЕГРН;
- 1 - обозначение и номер характерной точки проектных границ публичного сервитута;
- 35.19.2.21 - обозначение и номера территориальных зон, зон с особыми условиями использования территории.

Кадастровый инженер _____ Е. Э. Лысенко

"26" октября 2020 г.

Каталог координат проектной границы публичного сервитута

Имя точки	Координаты,м	
	X, м	Y, м
1	302210,67	1319920,55
2	302204,85	1319937,17
3	302206,32	1319937,86
4	302234,85	1319951,82
5	302233,01	1319955,59
6	302204,5	1319941,65
7	302202,23	1319940,58
8	302194,3	1319937,8
9	302183,98	1319969,26
10	302174,31	1320002,73
11	302164,34	1320037,99
12	302154,32	1320073,18
13	302181,34	1320081,43
14	302199	1320086,58
15	302205,28	1320062,88
16	302212,99	1320036,61
17	302217,02	1320037,8
18	302209,32	1320064,01
19	302202,51	1320089,74
20	302189,51	1320131,25
21	302179,28	1320165,86
22	302175,25	1320164,67
23	302185,49	1320130,03
24	302197,83	1320090,62
25	302180,14	1320085,46
26	302153,15	1320077,22
27	302140,08	1320121,37
28	302130,04	1320155,14
29	302119,88	1320191,96
30	302144,28	1320188,3
31	302144,9	1320192,45
32	302118,63	1320196,39
33	302110,05	1320225,78
34	302126,91	1320234,45
35	302151,18	1320246,17
36	302182,39	1320261,72
37	302193,51	1320295,1
38	302197,14	1320330,53
39	302201,58	1320375,5
40	302204,88	1320406,27
41	302198,29	1320437,27
42	302193	1320465,33
43	302188,37	1320486,77
44	302199,02	1320483,81
45	302200,14	1320487,86
46	302182,8	1320492,67
47	302188,88	1320464,5
48	302194,17	1320436,44
49	302200,14	1320408,36
50	302184,36	1320408,95
51	302184,2	1320404,75
52	302200,43	1320404,14
53	302197,49	1320376,72
54	302181,47	1320361,88
55	302184,32	1320358,8
56	302196,86	1320370,41
57	302192,96	1320330,95
58	302189,66	1320298,73
59	302174,91	1320305,8
60	302173,1	1320302,02
61	302188,87	1320294,45
62	302179,91	1320267,56
63	302167,94	1320282,67
64	302164,65	1320280,06
65	302177,42	1320263,94
66	302149,33	1320249,94
67	302128,4	1320239,83
68	302129,44	1320251,16
69	302125,26	1320251,54

70	302123,98	1320237,67
71	302105,04	1320227,93
72	302114,97	1320193,94
73	302126	1320153,98
74	302136,06	1320120,18
75	302149,72	1320074
76	302160,3	1320036,84
77	302170,27	1320001,58
78	302179,97	1319968,02
79	302190,34	1319936,41
80	302183,2	1319933,91
81	302190,38	1319913,44
1	302210,67	1319920,55

Кадастровый инженер _____ Е. Э. Лысенко

Квалификационный аттестат 50-12-840
Кадастровый инженер
ЛЫСЕНКО
Евгений
Эммануилович
СНИЛС 048-255-368 73
Российская Федерация