Схема расположения границ публичного сервитута «ВЛ 0,4 кВ 13 г.ОКТ.САФРОНЦЕВО»

Кадастровые номера земельных участков в отношении которых испрашивается публичный сервитут:35:19:0209008:231,35:19:0209008:64,35:19:0209008:86,35:19:0209008:74,35:19:0209008:75,35:19:0209008:129, 35:19:0209008:66,35:19:0209008:246,35:19:0209008:16,35:19:0209008:126,35:19:0209008:50,35:19:0209008:223; земли кадастровых кварталов:35:19:0209007,35:19:0209008.

Площадь испрашиваемого публичного сервитута 14 013 кв.м.

Схема расположения листов

Утверждена

(наименование документа об утверждении, включая

наименования органов государственной власти или

органов местного самоуправления, принявших

решение об утверждении схемы или подписавших
соглашение о перераспределении земельных участков)

от _____№_____

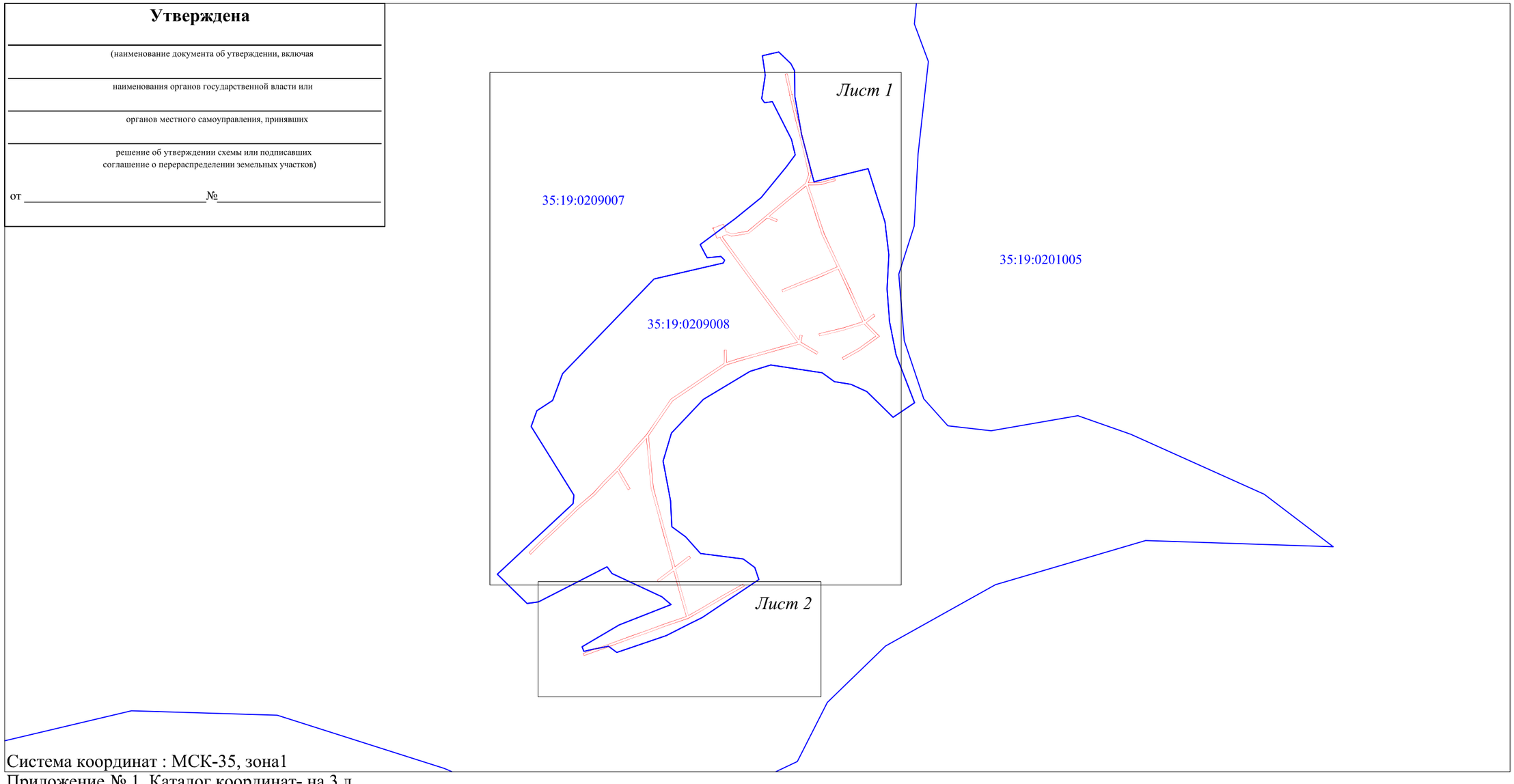

Система координат : МСК-35, зона1

Приложение № 1. Каталог координат- на 3 л.

Масштаб 1:8 000

Условные обозначения:

-проектные границы публичного сервитута;

35:19:0209008 - номер и граница кадастрового квартала.

Подпись _____ "19"июня 2020 г.

Место для оттиска печати

Схема расположения границ публичного сервитута «ВЛ 0,4 кВ 13 г.ОКТ.САФРОНЦЕВО»

Кадастровые номера земельных участков в отношении которых испрашивается публичный сервитут:35:19:0209008:231,35:19:0209008:64,35:19:0209008:86,35:19:0209008:74,35:19:0209008:75,35:19:0209008:129, 35:19:0209008:66,35:19:0209008:246,35:19:0209008:16,35:19:0209008:126,35:19:0209008:50,35:19:0209008:223; земли кадастровых кварталов:35:19:0209007,35:19:0209008.

Площадь испрашиваемого публичного сервитута 14 013 кв.м.

Лист 1

Масштаб 1:2000

Условные обозначения:

- линия электропередач ВЛ 0,4 кВ 13 г.ОКТ.САФРОНЦЕВО (инвентарный номер: 12.2.5.00057296);
- проектные границы публичного сервитута;
- существующая часть границы, имеющиеся сведения в ЕГРН сведения о которой достаточны для определения её местоположения;
- 35:19:0209008 — номер и граница кадастрового квартала;
- :74 — кадастровый номер земельного участка сведения о котором содержатся в ЕГРН;
- :205 — обозначение и границы объектов капитального строительства, сведения о котором содержатся в ЕГРН;
- 1 — обозначение и номер характерной точки проектных границ публичного сервитута;
- 35.19.2.91 — обозначение и номера территориальных зон, зон с особыми условиями использования территории.

Подпись _____ "19"июня 2020 г.

Место для оттиска печати

Схема расположения границ публичного сервитута «ВЛ 0,4 кВ 13 г.ОКТ.САФРОНЦЕВО»

Кадастровые номера земельных участков в отношении которых испрашивается публичный сервитут:35:19:0209008:231,35:19:0209008:64,35:19:0209008:86,35:19:0209008:74,35:19:0209008:75,35:19:0209008:129,35:19:0209008:66, 35:19:0209008:246,35:19:0209008:16,35:19:0209008:126,35:19:0209008:50,35:19:0209008:223; земли кадастровых кварталов:35:19:0209007,35:19:0209008.

Площадь испрашиваемого публичного сервитута 14 013 кв.м.

Лист 2

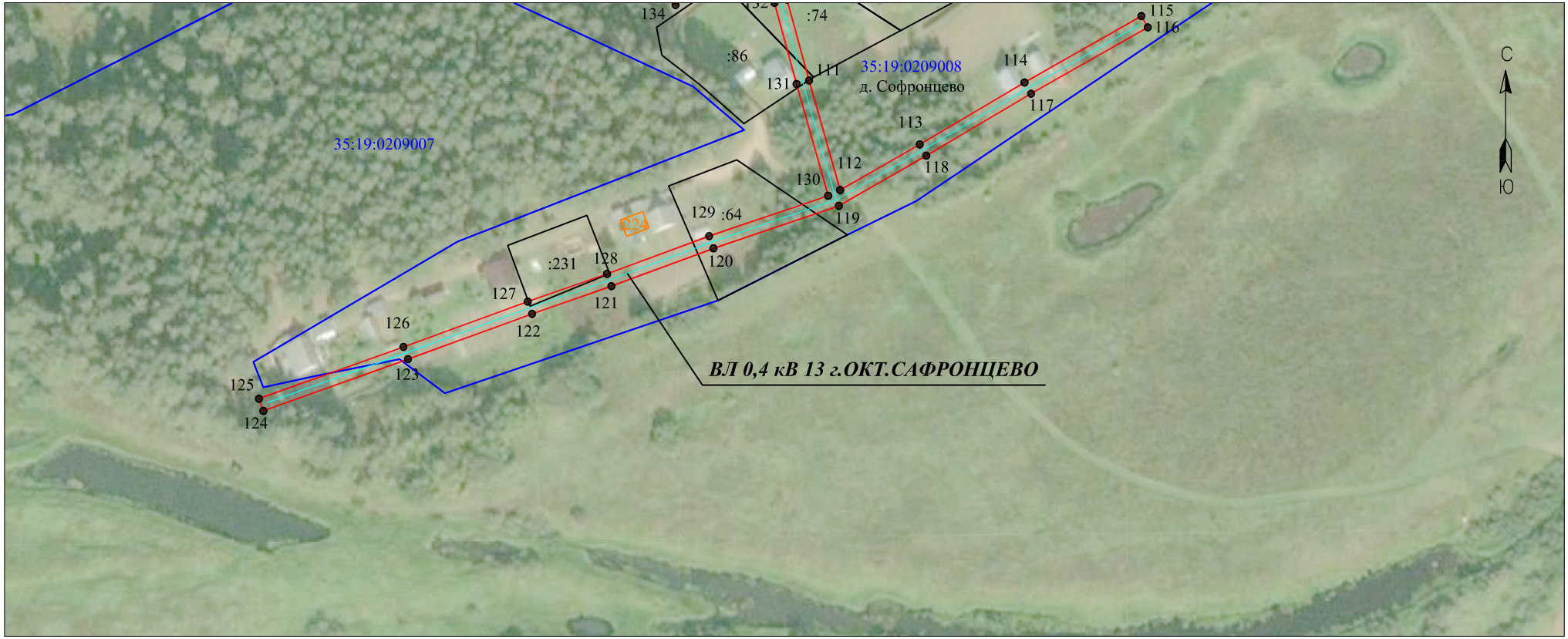

Масштаб 1:2000

Условные обозначения:

- линия электропередач ВЛ 0,4 кВ 13 г.ОКТ.САФРОНЦЕВО (инвентарный номер: 12.2.5.00057296);
- проектные границы публичного сервитута;
- существующая часть границы, имеющиеся сведения в ЕГРН сведения о которой достаточны для определения её местоположения;
- 35:19:0209008 — номер и граница кадастрового квартала;
- :74 — кадастровый номер земельного участка сведения о котором содержатся в ЕГРН;
- :205 — обозначение и границы объектов капитального строительства, сведения о котором содержатся в ЕГРН;
- 1 — обозначение и номер характерной точки проектных границ публичного сервитута;
- 35.19.2.91 — обозначение и номера территориальных зон, зон с особыми условиями использования территории.

Подпись _____ "19"июня 2020 г.

Квалификационный аттестат 50-12-840 Кадастровый инженер ЛЫСЕНКО Евгений Эммануилович СНИЛС 048-255-368 73 Российская Федерация

Место для оттиска печати

Каталог координат проектной границы публичного сервитута

Имя точки	Координаты,м	
	X, м	Y, м
1	313452,74	1291697,77
2	313460,46	1291717,83
3	313445,41	1291723,63
4	313444,69	1291726,22
5	313441,74	1291734,27
6	313446,71	1291765,21
7	313477	1291801,57
8	313506,84	1291837,49
9	313540,3	1291878,39
10	313557,63	1291884,49
11	313597,29	1291875,55
12	313637,17	1291865,88
13	313665,42	1291858,51
14	313712,27	1291847,52
15	313712,32	1291847,71
16	313753,23	1291838,49
17	313754,16	1291842,59
18	313713,25	1291851,81
19	313713,3	1291852
20	313666,53	1291862,98
21	313638,3	1291870,34
22	313598,34	1291880,03
23	313557,35	1291889,27
24	313541,13	1291883,56
25	313541,91	1291907,71
26	313549,54	1291935,3
27	313545,49	1291936,42
28	313537,73	1291908,34
29	313536,93	1291883,46
30	313506,21	1291894,03
31	313476,35	1291903,38
32	313442,35	1291914,53
33	313404,36	1291932,41
34	313377,15	1291945,2
35	313335,37	1291964,7
36	313303,16	1291979,38
37	313272,07	1291994,01
38	313285,12	1292010,87
39	313281,48	1292013,69
40	313268,27	1291996,61
41	313241,78	1292022,68
42	313214,31	1291984,68
43	313196,2	1291952,05
44	313200,22	1291949,82
45	313218,2	1291982,21
46	313242,37	1292015,64
47	313265,89	1291992,49
48	313253,4	1291951,55
49	313242,4	1291905,6
50	313246,87	1291904,52
51	313257,84	1291950,34
52	313269,93	1291989,94
53	313301,23	1291975,21
54	313333,44	1291960,53
55	313373,17	1291941,99
56	313356,79	1291904,57
57	313341,24	1291865,64
58	313328,22	1291833,86
59	313332,47	1291832,12
60	313345,51	1291863,91
61	313361,04	1291902,79
62	313377,34	1291940,03
63	313402,4	1291928,25
64	313440,65	1291910,24
65	313474,94	1291899
66	313504,78	1291889,66
67	313535,05	1291879,24
68	313503,29	1291840,42
69	313475,78	1291807,3

70	313469,36	1291823,22
71	313465,47	1291821,65
72	313472,73	1291803,63
73	313442,37	1291767,19
74	313437,01	1291733,82
75	313440,26	1291724,94
76	313436,9	1291716,21
77	313434,03	1291716,95
78	313406,62	1291736,81
79	313372,64	1291761,81
80	313346,79	1291780,56
81	313318,25	1291802,24
82	313290,77	1291822,63
83	313256,76	1291848,58
84	313234,44	1291865,33
85	313244,15	1291867,42
86	313243,19	1291871,92
87	313230,17	1291869,12
88	313210,64	1291902,59
89	313206,67	1291900,27
90	313226,55	1291866,2
91	313216,64	1291830,4
92	313202,65	1291780,5
93	313193,47	1291748,16
94	313185,49	1291722,53
95	313163,81	1291690,08
96	313139,54	1291654,41
97	313115,86	1291618,71
98	313078,72	1291593,32
99	313047,7	1291572,03
100	313011,76	1291575,27
101	312979,46	1291578,14
102	312946,91	1291581,27
103	312904,79	1291592,47
104	312857,17	1291605,47
105	312816,18	1291616,76
106	312791,98	1291623,43
107	312813,12	1291651,07
108	312809,46	1291653,86
109	312787,2	1291624,75
110	312764,45	1291631,03
111	312735,77	1291638,84
112	312696,97	1291649,83
113	312713,13	1291677,98
114	312735,08	1291715,06
115	312758,59	1291756,41
116	312754,59	1291758,68
117	312731,1	1291717,37
118	312709,16	1291680,3
119	312691,4	1291649,37
120	312676,34	1291605
121	312662,96	1291568,89
122	312653,15	1291540,84
123	312637,12	1291496,89
124	312618,78	1291445,75
125	312623,11	1291444,2
126	312641,45	1291495,32
127	312657,48	1291539,29
128	312667,29	1291567,33
129	312680,68	1291603,46
130	312694,98	1291645,61
131	312734,54	1291634,41
132	312763,24	1291626,6

133	312784,23	1291620,8
134	312762,52	1291591,58
135	312766,21	1291588,84
136	312788,99	1291619,49
137	312814,96	1291612,33
138	312855,95	1291601,03
139	312903,59	1291588,03
140	312946,09	1291576,73
141	312979,04	1291573,56
142	313011,35	1291570,69
143	313042,85	1291567,85
144	313025,73	1291552,52
145	313001,1	1291530,7
146	312982,02	1291514,29
147	312944,64	1291535,87
148	312942,34	1291531,89
149	312978,53	1291510,99
150	312953,67	1291486,27
151	312933,03	1291467,6
152	312903,95	1291433,76
153	312883,08	1291411,94
154	312860,71	1291388,33
155	312838,17	1291363,86
156	312816,37	1291341,92
157	312819,63	1291338,68
158	312841,5	1291360,68
159	312864,07	1291385,19
160	312886,41	1291408,77
161	312907,36	1291430,67
162	312936,34	1291464,38
163	312956,84	1291482,93
164	312983,85	1291509,79
165	313004,12	1291527,23
166	313028,79	1291549,08
167	313049,74	1291567,85
168	313081,32	1291589,52
169	313119,2	1291615,42
170	313143,36	1291651,85
171	313167,62	1291687,51
172	313188,83	1291719,25
173	313214,91	1291719,73
174	313214,82	1291724,33
175	313190,73	1291723,89
176	313197,88	1291746,85
177	313207,08	1291779,25
178	313221,07	1291829,16
179	313230,34	1291862,66
180	313253,99	1291844,91
181	313288,01	1291818,96
182	313315,49	1291798,56
183	313344,05	1291776,86
184	313369,92	1291758,09
185	313403,9	1291733,1
186	313432,03	1291712,72
187	313435,23	1291711,89
188	313432,76	1291705,46
1	313452,74	1291697,77

Кадастровый инженер _____ Е. Э. Лысенко

Квалификационный аттестат 50-12-840 Кадастровый инженер ЛЫСЕНКО Евгений Эммануилович СНИЛС 048-255-368 73 Российская Федерация