Схема расположения границ публичного сервитута «ВЛ 0,4 кВ 13 г.ОКТ.ЧЕСОВИНО»

Кадастровые номера земельных участков в отношении которых испрашивается публичный сервитут:
35:19:0302019:40,35:19:0302019:27,35:19:0302019:21,35:19:0302019:17,35:19:0302019:16,35:19:0302018:287;земли кадастровых кварталов:35:19:0302019,35:19:0302018.

Площадь испрашиваемого публичного сервитута 7 137 кв.м.

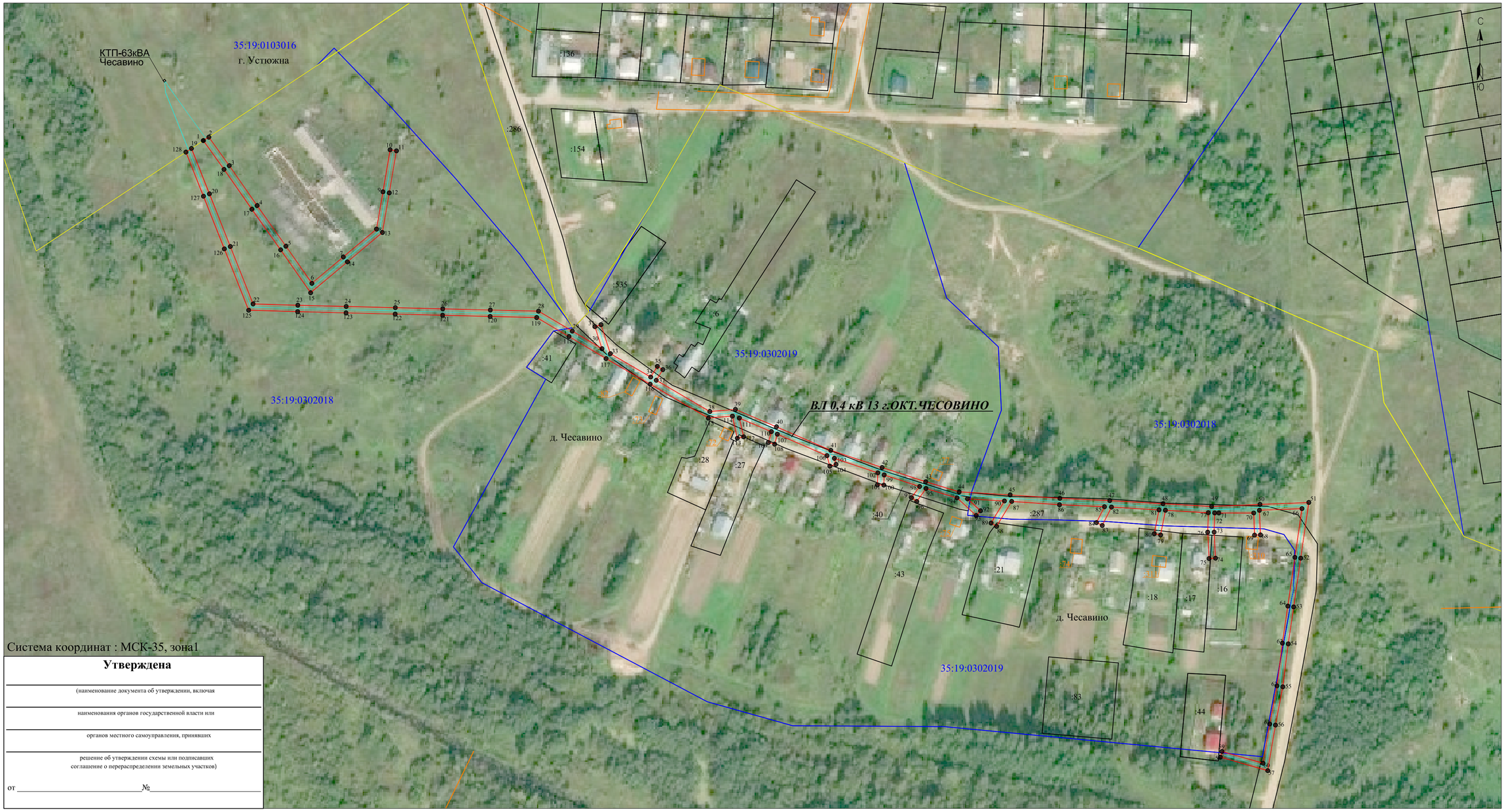

Система координат : МСК-35, зона1

Утверждена

(наименование документа об утверждении, включая

наименования органов государственной власти или

органов местного самоуправления, принявших

решение об утверждении схемы или подписавших
соглашение о перераспределении земельных участков)

от _____№_____

Приложение № 1. Каталог координат- на 2 л.

Масштаб 1:2000

Условные обозначения:
- линия электропередач ВЛ 0,4 кВ 13 г.ОКТ.ЧЕСОВИНО (инвентарный номер 12.2.5.00057298);
-проектные границы публичного сервитута;
- существующая часть границы, имеющиеся сведения в ЕГРН сведения о которой достаточны для определения её местоположения;
35:19:0103012 - номер и граница кадастрового квартала;
- границы субъекта, МО, населенного пункта;
:10 - кадастровый номер земельного участка сведения о котором содержатся в ЕГРН;
:198 - обозначение и границы объектов капитального строительства, сведения о котором содержатся в ЕГРН;
1 • -обозначение и номер характерной точки проектных границ публичного сервитута.

Кадастровый инженер _____ Е. Э. Лысенко

"28" октября 2020 г.

Каталог координат проектной границы публичного сервитута

Имя точки	Координаты,м	
	X, м	Y, м
1	308886,52	1301436,28
2	308888,95	1301440,2
3	308868,59	1301454,79
4	308840,09	1301474,71
5	308811,03	1301495,26
6	308784,51	1301513,83
7	308803,33	1301536,27
8	308823,23	1301559,99
9	308849,9	1301564,59
10	308879,94	1301569,71
11	308879,17	1301574,24
12	308849,12	1301569,13
13	308820,79	1301564,24
14	308799,81	1301539,23
15	308777,76	1301512,95
16	308808,39	1301491,5
17	308837,45	1301470,94
18	308865,93	1301451,03
1	308886,52	1301436,28
19	308880,87	1301427,75
20	308848,44	1301440,61
21	308810,8	1301455,54
22	308769,76	1301471,82
23	308768,82	1301503,77
24	308767,93	1301538,34
25	308767,07	1301573,46
26	308766,24	1301607,34
27	308765,4	1301641,34
28	308764,56	1301675,76
29	308750,36	1301699,88
30	308737,73	1301721,14
31	308753,49	1301716,05
32	308754,9	1301720,43
33	308734,19	1301727,12
34	308717,48	1301755,93
35	308725,16	1301760,68
36	308722,74	1301764,59
37	308715,17	1301759,91
38	308692,84	1301798,21
39	308694,32	1301816,47
40	308681,88	1301845,81
41	308665,06	1301884,64
42	308652,79	1301921,3
43	308642,61	1301952,45
44	308635,37	1301976,4
45	308633,21	1302012,79
46	308630,77	1302048,34
47	308629,16	1302083,96
48	308626,91	1302122,04
49	308624,94	1302156,75
50	308626,41	1302191,31
51	308627,79	1302226,2
52	308587,96	1302220,44
53	308553,11	1302215,4
54	308526,68	1302211,5
55	308496,02	1302207,62
56	308468,67	1302202,41
57	308436,1	1302196,85
58	308445,7	1302163,02
59	308449,74	1302164,17
60	308441,41	1302193,5
61	308469,42	1302198,28
62	308496,68	1302203,47
63	308527,25	1302207,34
64	308553,72	1302211,24
65	308588,56	1302216,28
66	308623,39	1302221,32
67	308622,2	1302190,96

68	308604,64	1302191,66
69	308604,47	1302187,47
70	308620,28	1302186,83
71	308620,31	1302161,9
72	308620,31	1302158,97
73	308606,62	1302158,56
74	308587,96	1302159,55
75	308587,71	1302154,95
76	308606,56	1302153,96
77	308620,46	1302154,37
78	308622,2	1302123,78
79	308604,57	1302120,31
80	308605,45	1302115,8
81	308622,47	1302119,14
82	308624,48	1302085,21
83	308611,36	1302078,62
84	308613,42	1302074,51
85	308624,73	1302080,19
86	308626,18	1302048,08
87	308628,53	1302013,89
88	308610,73	1302003,12
89	308613,11	1301999,18
90	308628,85	1302008,7
91	308630,41	1301982,32
92	308621,87	1301991,63
93	308618,48	1301988,52
94	308631,04	1301974,83
95	308637,74	1301952,67
96	308628,54	1301946,06
97	308631,23	1301942,33
98	308639,21	1301948,06
99	308647,47	1301922,78
100	308640,21	1301922,53
101	308640,37	1301917,93
102	308648,97	1301918,22
103	308659,36	1301887,19
104	308655,05	1301888,38
105	308653,82	1301883,95
106	308661,24	1301881,9
107	308676,6	1301846,43
108	308669,49	1301844,5
109	308670,69	1301840,06
110	308678,43	1301842,16
111	308688,11	1301819,33
112	308674,74	1301822,34
113	308673,73	1301817,85
114	308689,52	1301814,29
115	308688,14	1301797,14
116	308712,38	1301755,55
117	308730,66	1301724,03
118	308746,4	1301697,54
119	308759,99	1301674,46
120	308760,8	1301641,22
121	308761,64	1301607,23
122	308762,47	1301573,34
123	308763,33	1301538,23
124	308764,22	1301503,65
125	308765,25	1301468,66
126	308809,11	1301451,27
127	308846,74	1301436,34
128	308878,28	1301423,83
19	308880,87	1301427,75

Кадастровый инженер _____ Е. Э. Лысенко