# КАРТА ГРАДОСТРОИТЕЛЬНОГО ЗОНИРОВАНИЯ

## МУНИЦИПАЛЬНОГО ОБРАЗОВАНИЯ ОМУТНИНСКОЕ ГОРОДСКОЕ ПОСЕЛЕНИЕ ОМУТНИНСКОГО РАЙОНА КИРОВСКОЙ ОБЛАСТИ

РОЗА ВЕТРОВ ПО ДАННЫМ МЕТЕОСТАНЦИИ "ОМУТНИНСК"




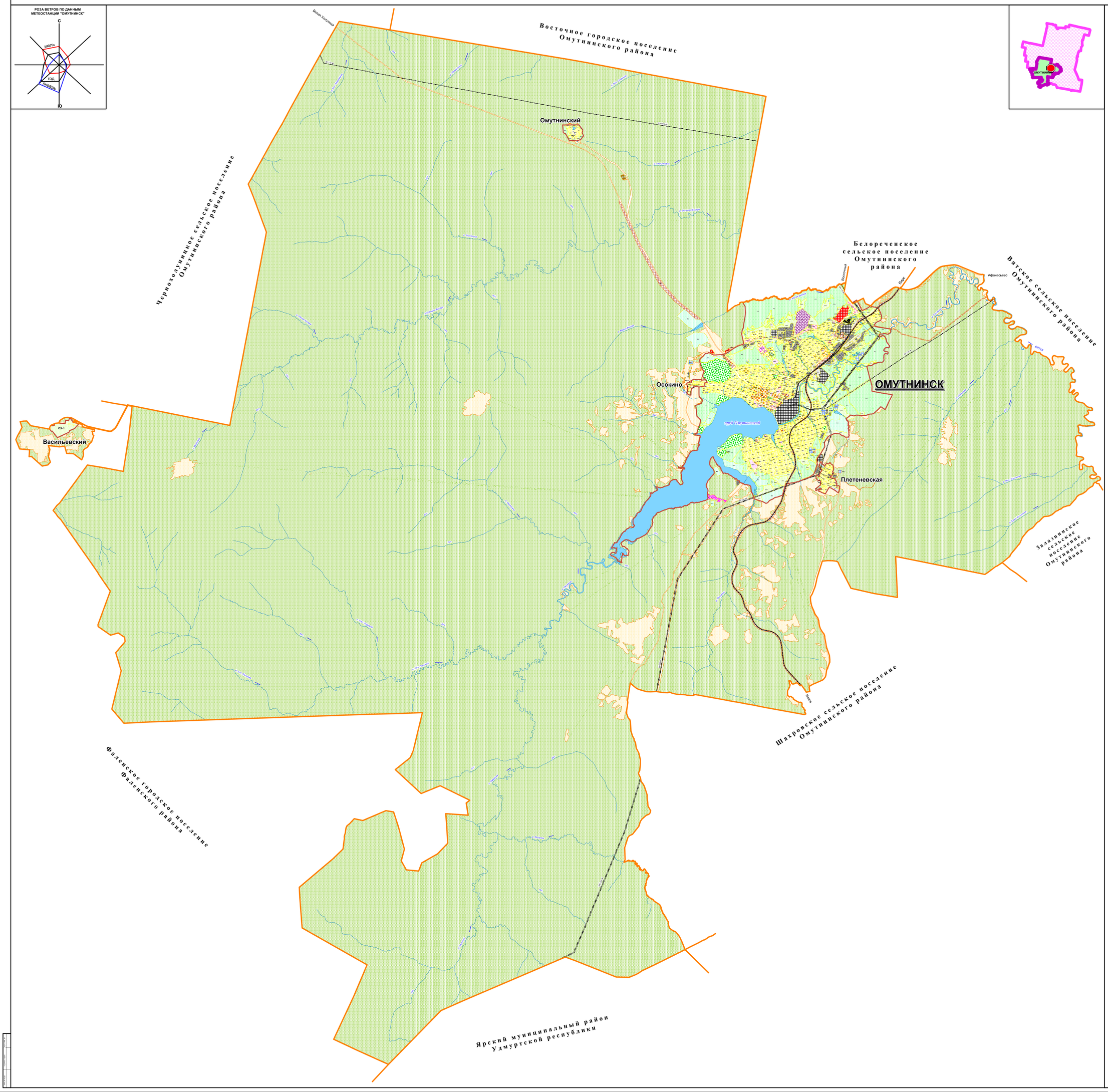





### УСЛОВНЫЕ ОБОЗНАЧЕНИЯ

**ОМУТНИНСК** - АДМИНИСТРАТИВНЫЙ ЦЕНТР ОМУТНИНСКОГО ГОРОДСКОГО ПОСЕЛЕНИЯ

**ГРАНИЦЫ:**
- МО ОМУТНИНСКОЕ ГОРОДСКОЕ ПОСЕЛЕНИЕ
- НАСЕЛЁННЫХ ПУНКТОВ

**ТЕРРИТОРИАЛЬНЫЕ ЗОНЫ**

**ЖИЛЫЕ ЗОНЫ**
- Ж-1 ЗОНА ЖИЛОЙ ЗАСТРОЙКИ УСАДЕБНОГО ТИПА
- Ж-1.В ЗОНА ПЛАНИРУЕМОЙ ЖИЛОЙ ЗАСТРОЙКИ УСАДЕБНОГО ТИПА*
- Ж-2 ЗОНА МНОГОКВАРТИРНЫХ ЖИЛЫХ ДОМОВ ВЫСОТОЙ 2-3 ЭТАЖА
- Ж-2.В ЗОНА ПЛАНИРУЕМОЙ МНОГОКВАРТИРНОЙ ЖИЛОЙ ЗАСТРОЙКИ ВЫСОТОЙ 2-3 ЭТАЖА*
- Ж-3 ЗОНА МНОГОКВАРТИРНЫХ ЖИЛЫХ ДОМОВ ВЫСОТОЙ 4-6 ЭТАЖА
- Ж-3.В ЗОНА ПЛАНИРУЕМОЙ МНОГОКВАРТИРНОЙ ЖИЛОЙ ЗАСТРОЙКИ ВЫСОТОЙ 4-6 ЭТАЖА*
- Ж-4 ЗОНА КОЛЛЕКТИВНЫХ САДОВ И ОГОРОДОВ

**ОБЩЕСТВЕННО-ДЕЛОВЫЕ ЗОНЫ**
- ОД-1 ЗОНА ОБЪЕКТОВ ДЕЛОВОГО, ОБЩЕСТВЕННОГО И КОММЕРЧЕСКОГО НАЗНАЧЕНИЯ
- ОД-2 ЗОНА ОБЪЕКТОВ СОЦИАЛЬНОГО И КОММУНАЛЬНО - БЫТОВОГО НАЗНАЧЕНИЯ
- ОД-2.В ЗОНА ПЛАНИРУЕМЫХ ОБЪЕКТОВ СОЦИАЛЬНОГО И КОММУНАЛЬНО - БЫТОВОГО НАЗНАЧЕНИЯ*
- ОД-3 ОБЪЕКТОВ РЕЛИГИОЗНОГО НАЗНАЧЕНИЯ

**ПРОИЗВОДСТВЕННЫЕ ЗОНЫ**
- П-1 ЗОНА ПРЕДПРИЯТИЙ V КЛАССА ОПАСНОСТИ
- П-2 ЗОНА ПРЕДПРИЯТИЙ IV КЛАССА ОПАСНОСТИ
- П-3 ЗОНА ПРЕДПРИЯТИЙ III КЛАССА ОПАСНОСТИ
- П-5 ЗОНА ПРЕДПРИЯТИЙ II КЛАССА ОПАСНОСТИ

**ЗОНЫ ИНЖЕНЕРНОЙ И ТРАНСПОРТНОЙ ИНФРАСТРУКТУР**
- ИТС-1 ЗОНА ИНЖЕНЕРНЫХ СООРУЖЕНИЙ
- ИТС-2 ЗОНА АВТОМОБИЛЬНОГО И ЖЕЛЕЗНОДОРОЖНОГО ТРАНСПОРТА
- ИТС-3 ЗОНА КОЛЛЕКТИВНЫХ И ИНДИВИДУАЛЬНЫХ ГАРАЖЕЙ БОКСОВОГО ТИПА

**ЗОНЫ СЕЛЬСКОХОЗЯЙСТВЕННОГО ИСПОЛЬЗОВАНИЯ**
- СХ-1 ЗОНА СЕЛЬСКОХОЗЯЙСТВЕННЫХ УГОДИЙ

**ЗОНЫ РЕКРЕАЦИОННОГО НАЗНАЧЕНИЯ**
- Р-1.1 ЗОНА ГОРОДСКИХ ПАРКОВ И БУЛЬВАРОВ
- Р-1.1.В ЗОНА ПЛАНИРУЕМЫХ ГОРОДСКИХ ПАРКОВ И БУЛЬВАРОВ*
- Р-1.2 ЗОНА ПРИРОДНЫХ ЛАНДШАФТОВ
- Р-1.3 ЗОНА ОБЪЕКТОВ ОТДЫХА, ТУРИЗМА И СПОРТА
- Р-1.4 ЗОНА ЛЕЧЕБНО - ОЗДОРОВИТЕЛЬНОЙ МЕСТНОСТИ

**ЗОНЫ СПЕЦИАЛЬНОГО НАЗНАЧЕНИЯ**
- СП-1 ЗОНА КЛАДБИЩА
- СП-2 ЗОНА РАЗМЕЩЕНИЯ ПРОИЗВОДСТВЕННЫХ ОТХОДОВ
- СП-3 ЗОНА ЗАКРЫТОГО СКОТОМОГИЛЬНИКА
- СП-4 ЗОНА РЕЖИМНЫХ ОБЪЕКТОВ

* ПРИ УСЛОВИИ ЛИКВИДАЦИИ ЗАКРЫТОГО СКОТОМОГИЛЬНИКА

**ЗЕМЕЛЬНЫЕ УЧАСТКИ, НА КОТОРЫЕ НЕ РАСПРОСТРАНЯЕТСЯ ДЕЙСТВИЕ ГРАДОСТРОИТЕЛЬНОГО РЕГЛАМЕНТА**
- В ГРАНИЦАХ ТЕРРИТОРИЙ ОБЩЕГО ПОЛЬЗОВАНИЯ

**ГРАДОСТРОИТЕЛЬНЫЕ РЕГЛАМЕНТЫ НЕ УСТАНАВЛИВАЮТСЯ ДЛЯ:**
- СЕЛЬСКОХОЗЯЙСТВЕННЫХ УГОДИЙ В СОСТАВЕ ЗЕМЕЛЬ СЕЛЬСКОХОЗЯЙСТВЕННОГО НАЗНАЧЕНИЯ
- ЗЕМЕЛЬ ЛЕСНОГО ФОНДА
- ЗЕМЕЛЬ, ПОКРЫТЫХ ПОВЕРХНОСТНЫМИ ВОДАМИ

| | | | | | | | |
|---|---|---|---|---|---|---|---|
| Изм. | Кол. | Лист | N док. | Подп. | Дата | (КШ) - 16 - 005) - 2.1-01 | |
| Разработал | | Шаклеина | | | | Правила землепользования и застройки МО Омутнинское городское поселение Омутнинского района Кировской области | |
| | | | | | | Карты | Стадия: Р / Лист: 1 / Листов: 1 |
| Гл. специалист | | Н. Ушакова | | | | Карта (фрагмент) градостроительного зонирования МО Омутнинское городское поселение, масштаб 1:25 000 | ООО "Управленческая компания "Агропромразвитие" |