Схема расположения публичного сервитута
ВЛ-0,4 кВ "Город-1" от КТП(м)-250 ул. Сосновая

Земли кадастрового квартала в отношении которых испрашивается публичный сервитут: 35:17:0102016, 35:17:0102017, 35:17:0102019, 35:17:0102020

Площадь испрашиваемого публичного сервитута 5473 кв.м.

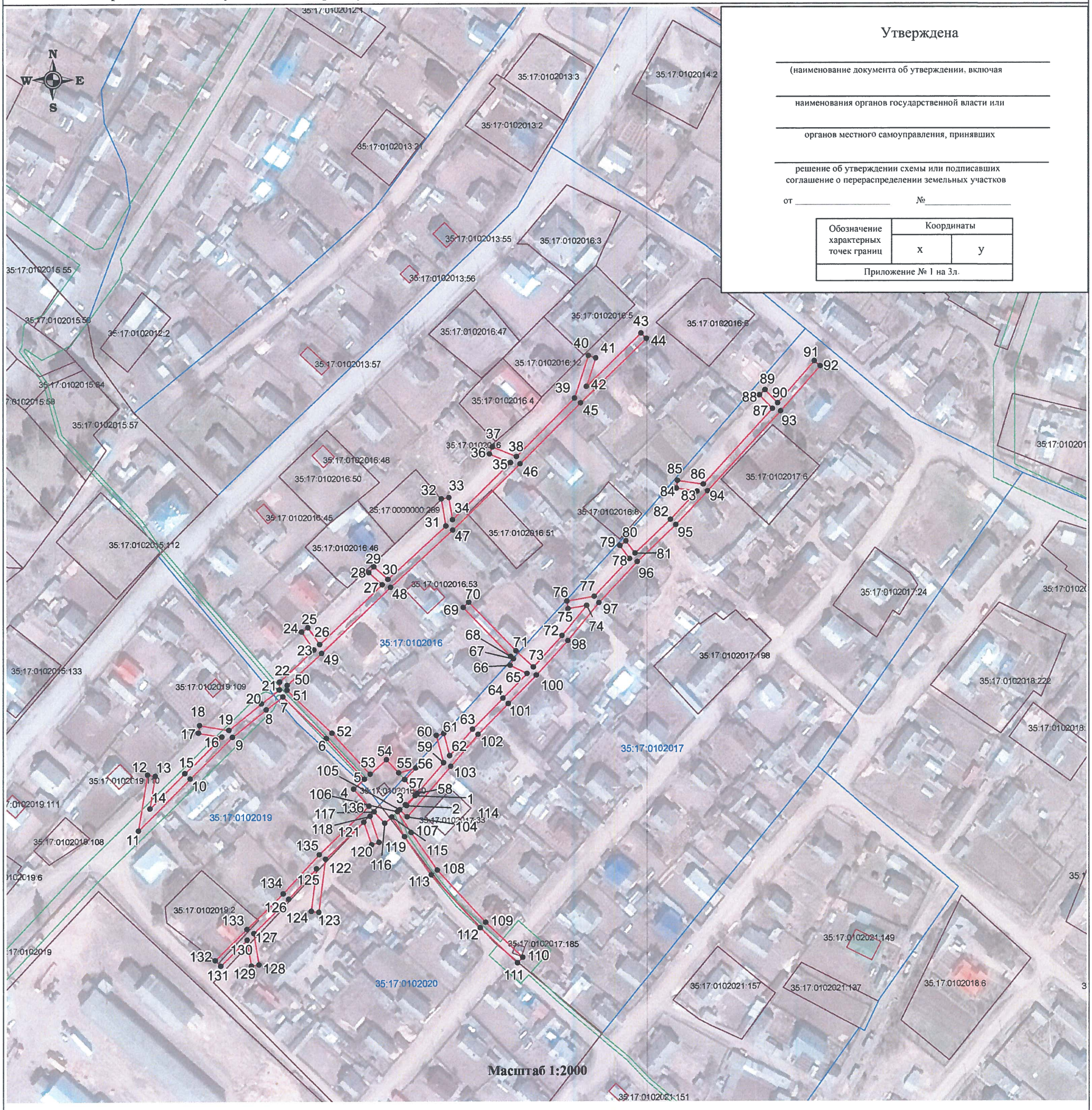

Утверждена

(наименование документа об утверждении, включая

наименования органов государственной власти или

органов местного самоуправления, принявших

решение об утверждении схемы или подписавших соглашение о перераспределении земельных участков

от _____ №_____

Обозначение характерных точек границ	Координаты	
	x	y
Приложение № 1 на 3л.		

Система координат: МСК-35, зона 4

Условные обозначения

- проектные границы публичного сервитута;
- существующая часть границы земельного участка, имеющиеся в ЕГРН сведения о которой достаточны для определения её местоположения

35:17:0409004 - номер и граница кадастрового квартала;

:42 - кадастровый номер земельного участка, сведения о котором содержатся в ЕГРН;

1 ● - обозначение и номер характерной точки проектных границ публичного сервитута;

35.23.2.33 - обозначение номера территорельаных зон, зон с особыми условиями использования территории;

1 ■ - внемасштабное обозначение и номер опоры;

:22 - границы объектов капитальнього строительсва, сведения о котром содержаться в ЕГРН;

КАДАСТРОВЫЙ ИНЖЕНЕР СНИЛС 146-289-916 04 ЕФРЕМОВА Елена Владимировна квалификационный аттестат 43-16-430 ООО "Межевая компания" г. Киров

Подпись _____ "27" июля 2020 г.

Место для оттиска печати

Схема расположения публичного сервитута
ВЛ-0,4 кВ "Город-1" от КТП(м)-250 ул. Сосновая

Земли кадастрового квартала в отношении которых испрашивается публичный сервитут: 35:17:0102016, 35:17:0102017, 35:17:0102019, 35:17:0102020

Площадь испрашиваемого публичного сервитута 5473 кв.м.

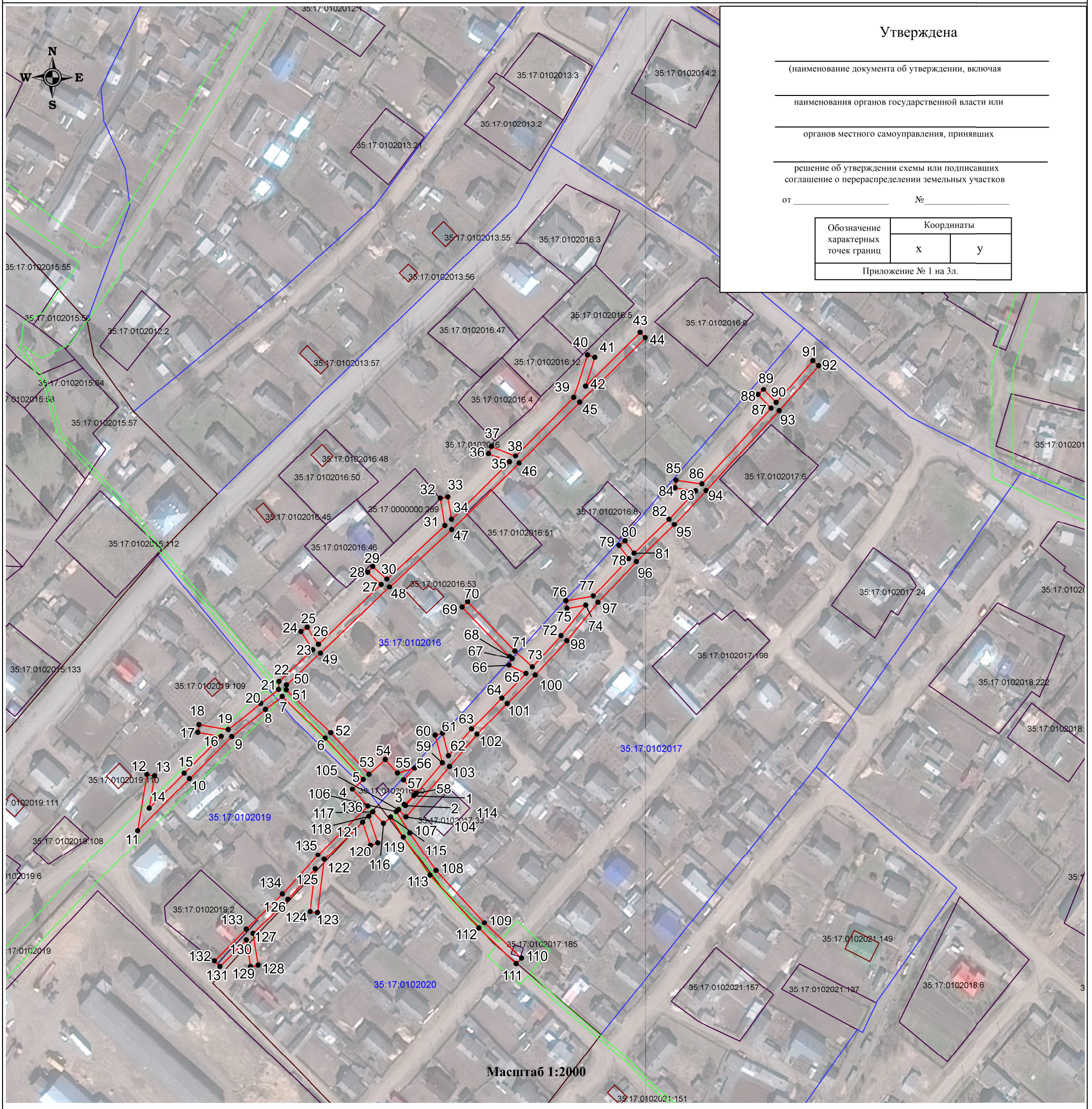

Утверждена

(наименование документа об утверждении, включая

наименования органов государственной власти или

органов местного самоуправления, принявших

решение об утверждении схемы или подписавших соглашение о перераспределении земельных участков

от _____ №_____

Обозначение характерных точек границ	Координаты	
	x	y
Приложение № 1 на 3л.		

Система координат: МСК-35, зона 4

Условные обозначения

- проектные границы публичного сервитута;
- существующая часть границы земельного участка, имеющиеся в ЕГРН сведения о которой достаточны для определения её местоположения
- 35:17:0409004 - номер и граница кадастрового квартала;
- :42 - кадастровый номер земельного участка, сведения о котором содержатся в ЕГРН;
- 1 ● - обозначение и номер характерной точки проектных границ публичного сервитута;
- 35.23.2.33 - обозначение номера территорельаных зон, зон с особыми условиями использования территории;
- 1 ■ - внемасштабное обозначение и номер опоры;
- :22 - границы объектов капитальнього строительсва, сведения о котром содержаться в ЕГРН;

Подпись _____ **"27" июля 2020 г.**

Место для оттиска печати