

Схема расположения публичного сервитута
ВЛ-0,4 кВ "В-Грива"

Земли кадастрового квартала в отношении которых испрашивается публичный сервитут: 35:17:0303004

Площадь испрашиваемого публичного сервитута 13313 кв.м.

Лист 1

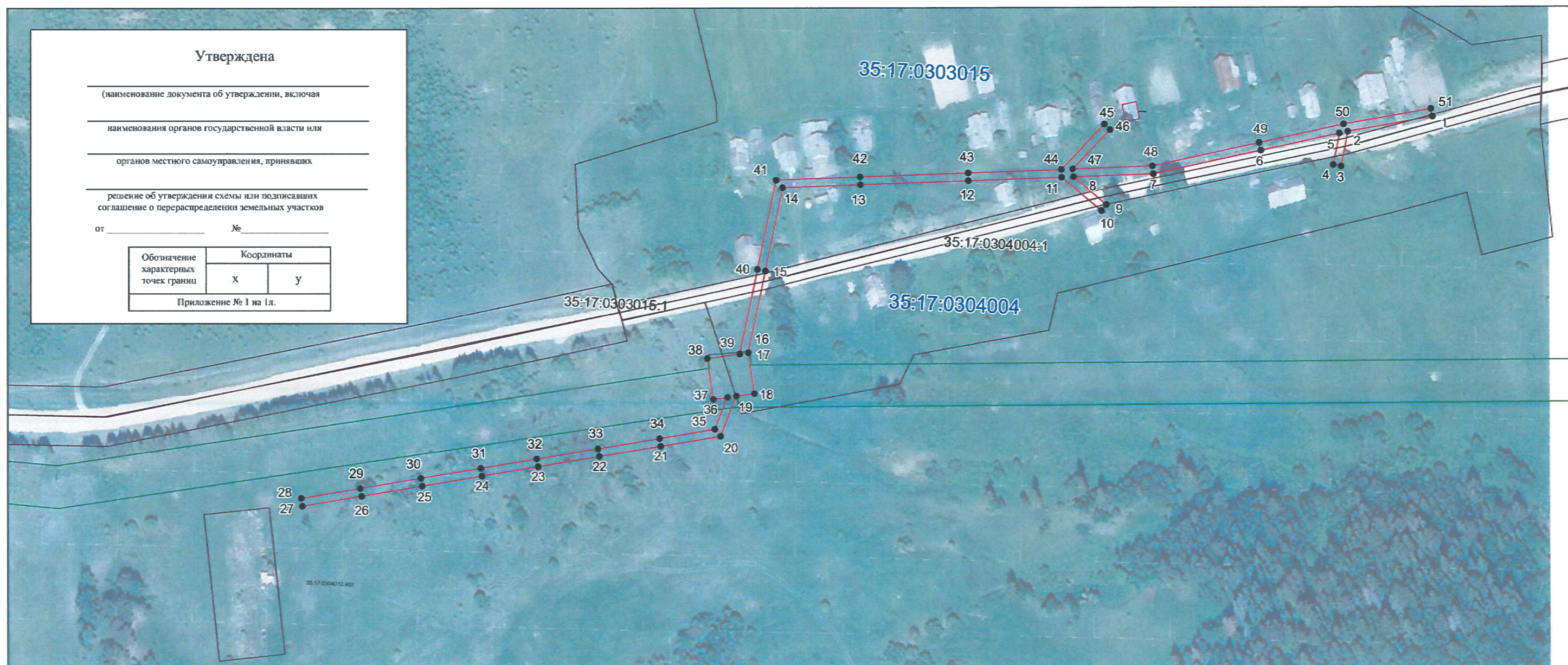

Система координат: МСК-35, зона 5

Масштаб 1:2000

Условные обозначения

- - проектные границы публичного сервитута;
- - существующая часть границы земельного участка, имеющиеся в ЕГРН сведения о которой достаточны для определения её местоположения
- 35:17:0303004 - номер и граница кадастрового квартала;
- :42 - кадастровый номер земельного участка, сведения о котором содержатся в ЕГРН;
- 1● - обозначение и номер характерной точки проектных границ публичного сервитута;
- 35.23.2.33 - обозначение номера территориальных зон, зон с особыми условиями использования территории;
- 1■ - внемасштабное обозначение и номер опоры;
- :22 - границы объектов капитального строительства, сведения о котром содержатся в ЕГРН;



Подпись

"09" июля 2020 г.

Место для оттиска печати

Схема расположения публичного сервитута
ВЛ-0,4 кв "В-Грива"

Земли кадастрового квартала в отношении которых испрашивается публичный сервитут: 35:17:0304005

Площадь испрашиваемого публичного сервитута 13313 кв.м.

Лист 2

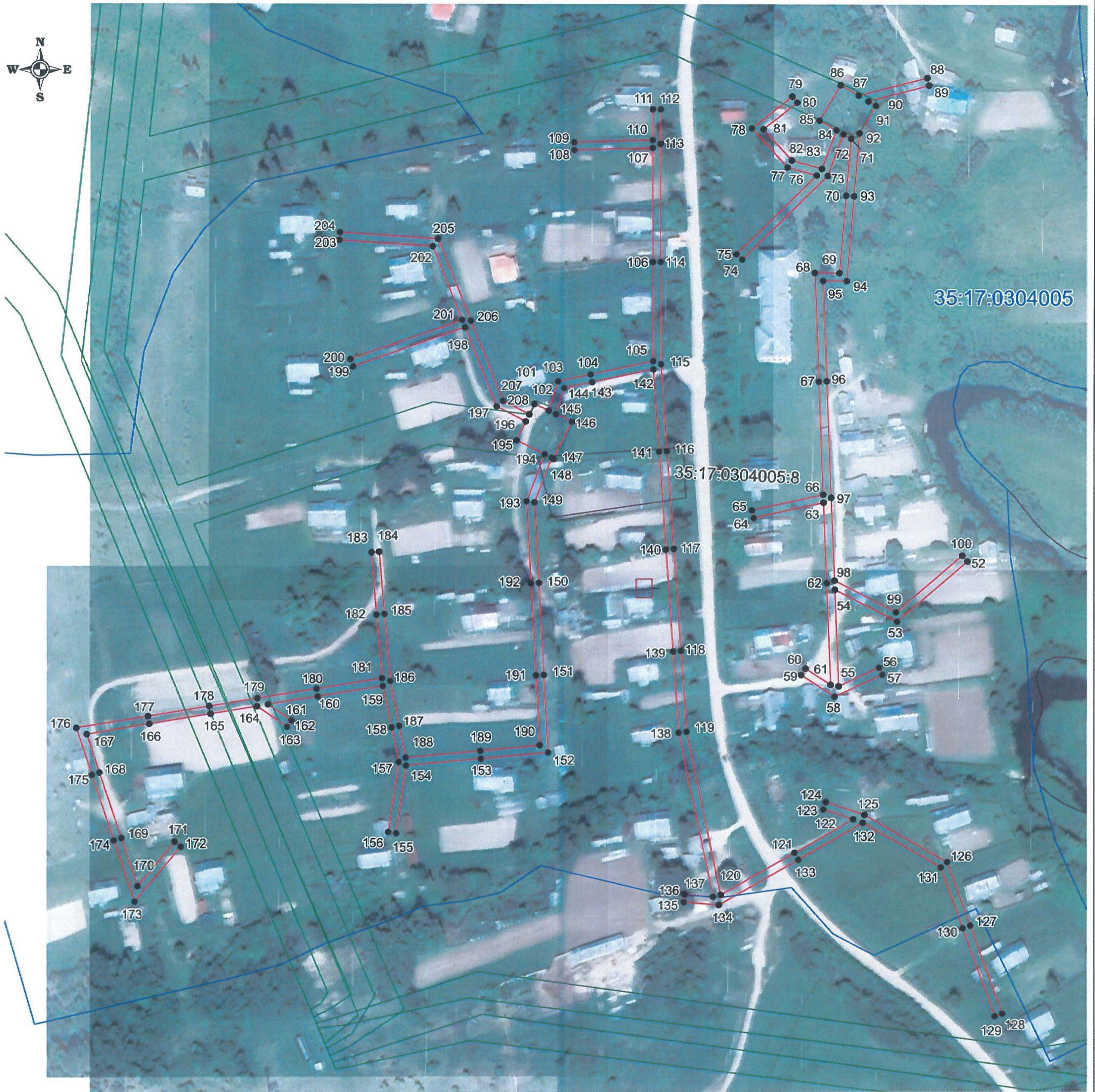

Масштаб 1:2000

Система координат: МСК-35, зона 5

Условные обозначения

- - проектные границы публичного сервитута;
- - существующая часть границы земельного участка, имеющиеся в ЕГРН сведения о которой достаточны для определения её местоположения

35:17:0304005 - номер и граница кадастрового квартала;

:42 - кадастровый номер земельного участка, сведения о котором содержатся в ЕГРН;

1 ● - обозначение и номер характерной точки проектных границ публичного сервитута;

35.23.2.33 - обозначение номера территориальных зон, зон с особыми условиями использования территории;

1 ■ - внемасштабное обозначение и номер опоры;

:22 - границы объектов капитального строительства, сведения о котром содержатся в ЕГРН;

Подпись



"09" июля 2020 г.

Место для оттиска печати

Каталог координат границы публичного сервитута

| Обозначение характерных точек | Координаты, м | |
|-------------------------------------|---------------|------------|
| | X | Y |
| 1 | 2 | 3 |
| Система координат МСК-35, зона 5 | | |
| 1 | 448049.16 | 5181159.76 |
| 2 | 448041.66 | 5181116.81 |
| 3 | 448024.02 | 5181113.33 |
| 4 | 448024.80 | 5181109.41 |
| 5 | 448040.80 | 5181112.56 |
| 6 | 448032.15 | 5181072.67 |
| 7 | 448020.31 | 5181018.05 |
| 8 | 448018.84 | 5180977.28 |
| 9 | 448004.74 | 5180994.09 |
| 10 | 448001.68 | 5180991.51 |
| 11 | 448018.62 | 5180971.30 |
| 12 | 448016.91 | 5180923.82 |
| 13 | 448014.93 | 5180868.92 |
| 14 | 448013.50 | 5180829.26 |
| 15 | 447971.42 | 5180820.37 |
| 16 | 447929.96 | 5180811.60 |
| 17 | 447929.97 | 5180811.64 |
| 18 | 447909.26 | 5180814.60 |
| 19 | 447908.01 | 5180805.51 |
| 20 | 447887.72 | 5180797.32 |
| 21 | 447882.71 | 5180767.08 |
| 22 | 447877.53 | 5180735.88 |
| 23 | 447872.35 | 5180704.63 |
| 24 | 447867.62 | 5180676.13 |
| 25 | 447862.57 | 5180645.72 |
| 26 | 447857.47 | 5180614.98 |
| 27 | 447852.50 | 5180585.02 |
| 28 | 447856.44 | 5180584.36 |
| 29 | 447861.41 | 5180614.32 |
| 30 | 447866.51 | 5180645.06 |
| 31 | 447871.56 | 5180675.47 |
| 32 | 447876.29 | 5180703.97 |
| 33 | 447881.47 | 5180735.22 |
| 34 | 447886.65 | 5180766.42 |
| 35 | 447891.30 | 5180794.46 |
| 36 | 447907.38 | 5180800.94 |
| 37 | 447906.39 | 5180793.70 |
| 38 | 447927.10 | 5180790.74 |
| 39 | 447929.39 | 5180807.39 |
| 40 | 447972.24 | 5180816.45 |
| 41 | 448017.38 | 5180826.00 |
| 42 | 448018.93 | 5180868.78 |
| 43 | 448020.91 | 5180923.68 |

| | | |
|----|-----------|------------|
| 44 | 448022.62 | 5180971.12 |
| 45 | 448045.55 | 5180993.13 |
| 46 | 448042.77 | 5180996.01 |
| 47 | 448022.83 | 5180976.86 |
| 48 | 448024.29 | 5181017.55 |
| 49 | 448036.05 | 5181071.83 |
| 50 | 448045.34 | 5181114.69 |
| 51 | 448053.10 | 5181159.08 |
| 52 | 447447.30 | 5182361.10 |
| 53 | 447416.42 | 5182325.23 |
| 54 | 447432.84 | 5182293.44 |
| 55 | 447383.21 | 5182295.39 |
| 56 | 447392.74 | 5182316.06 |
| 57 | 447389.10 | 5182317.74 |
| 58 | 447377.86 | 5182293.31 |
| 59 | 447388.93 | 5182276.36 |
| 60 | 447392.29 | 5182278.54 |
| 61 | 447383.93 | 5182291.36 |
| 62 | 447436.12 | 5182289.31 |
| 63 | 447477.47 | 5182287.68 |
| 64 | 447469.59 | 5182252.07 |
| 65 | 447473.49 | 5182251.21 |
| 66 | 447481.53 | 5182287.52 |
| 67 | 447539.37 | 5182285.26 |
| 68 | 447594.95 | 5182283.08 |
| 69 | 447594.84 | 5182295.70 |
| 70 | 447634.39 | 5182299.03 |
| 71 | 447663.54 | 5182301.48 |
| 72 | 447665.83 | 5182297.51 |
| 73 | 447644.50 | 5182289.52 |
| 74 | 447601.63 | 5182245.99 |
| 75 | 447604.47 | 5182243.19 |
| 76 | 447644.71 | 5182283.98 |
| 77 | 447648.84 | 5182269.04 |
| 78 | 447668.80 | 5182250.86 |
| 79 | 447685.23 | 5182271.43 |
| 80 | 447682.11 | 5182273.93 |
| 81 | 447668.34 | 5182256.70 |
| 82 | 447652.38 | 5182271.22 |
| 83 | 447648.13 | 5182286.61 |
| 84 | 447667.85 | 5182294.00 |
| 85 | 447672.86 | 5182285.32 |
| 86 | 447691.04 | 5182296.04 |
| 87 | 447685.72 | 5182305.26 |
| 88 | 447694.83 | 5182340.17 |
| 89 | 447690.95 | 5182341.17 |
| 90 | 447682.88 | 5182310.19 |
| 91 | 447680.60 | 5182314.14 |
| 92 | 447666.33 | 5182305.73 |
| 93 | 447634.05 | 5182303.01 |

| | | |
|-----|-----------|------------|
| 94 | 447590.80 | 5182299.38 |
| 95 | 447590.91 | 5182287.24 |
| 96 | 447539.53 | 5182289.26 |
| 97 | 447480.02 | 5182291.59 |
| 98 | 447437.45 | 5182293.26 |
| 99 | 447421.22 | 5182324.67 |
| 100 | 447450.34 | 5182358.50 |
| 101 | 447527.84 | 5182140.35 |
| 102 | 447524.31 | 5182147.69 |
| 103 | 447539.41 | 5182152.43 |
| 104 | 447542.91 | 5182168.94 |
| 105 | 447549.63 | 5182200.74 |
| 106 | 447600.41 | 5182200.53 |
| 107 | 447658.72 | 5182200.28 |
| 108 | 447657.59 | 5182160.51 |
| 109 | 447661.59 | 5182160.39 |
| 110 | 447662.73 | 5182200.29 |
| 111 | 447678.55 | 5182200.41 |
| 112 | 447678.51 | 5182204.41 |
| 113 | 447660.77 | 5182204.27 |
| 114 | 447600.43 | 5182204.53 |
| 115 | 447548.10 | 5182204.75 |
| 116 | 447503.64 | 5182207.87 |
| 117 | 447453.65 | 5182211.38 |
| 118 | 447401.38 | 5182215.04 |
| 119 | 447360.03 | 5182217.94 |
| 120 | 447276.52 | 5182235.35 |
| 121 | 447298.08 | 5182272.96 |
| 122 | 447315.23 | 5182302.88 |
| 123 | 447320.32 | 5182287.71 |
| 124 | 447324.12 | 5182288.99 |
| 125 | 447317.52 | 5182308.58 |
| 126 | 447293.33 | 5182350.80 |
| 127 | 447260.67 | 5182362.52 |
| 128 | 447215.65 | 5182378.68 |
| 129 | 447214.29 | 5182374.92 |
| 130 | 447259.31 | 5182358.76 |
| 131 | 447290.59 | 5182347.54 |
| 132 | 447313.41 | 5182307.72 |
| 133 | 447294.60 | 5182274.94 |
| 134 | 447271.37 | 5182234.43 |
| 135 | 447272.84 | 5182216.54 |
| 136 | 447276.82 | 5182216.86 |
| 137 | 447275.62 | 5182231.44 |
| 138 | 447359.47 | 5182213.96 |
| 139 | 447401.10 | 5182211.04 |
| 140 | 447453.37 | 5182207.38 |
| 141 | 447503.36 | 5182203.87 |
| 142 | 447545.57 | 5182200.91 |
| 143 | 447538.99 | 5182169.76 |

| | | |
|-----|-----------|------------|
| 144 | 447535.99 | 5182155.55 |
| 145 | 447522.57 | 5182151.33 |
| 146 | 447518.70 | 5182159.38 |
| 147 | 447499.72 | 5182150.12 |
| 148 | 447500.18 | 5182149.20 |
| 149 | 447477.50 | 5182140.43 |
| 150 | 447436.35 | 5182142.70 |
| 151 | 447389.11 | 5182145.30 |
| 152 | 447349.51 | 5182147.47 |
| 153 | 447346.42 | 5182113.28 |
| 154 | 447342.97 | 5182075.09 |
| 155 | 447308.49 | 5182070.01 |
| 156 | 447309.07 | 5182066.05 |
| 157 | 447344.77 | 5182071.31 |
| 158 | 447362.37 | 5182067.70 |
| 159 | 447383.59 | 5182063.34 |
| 160 | 447378.26 | 5182030.04 |
| 161 | 447374.23 | 5182004.82 |
| 162 | 447366.03 | 5182016.69 |
| 163 | 447362.73 | 5182014.41 |
| 164 | 447373.31 | 5181999.09 |
| 165 | 447369.46 | 5181975.48 |
| 166 | 447364.38 | 5181944.29 |
| 167 | 447359.15 | 5181912.29 |
| 168 | 447339.64 | 5181918.83 |
| 169 | 447306.29 | 5181929.99 |
| 170 | 447281.60 | 5181938.25 |
| 171 | 447304.28 | 5181957.22 |
| 172 | 447301.72 | 5181960.28 |
| 173 | 447273.54 | 5181936.73 |
| 174 | 447305.03 | 5181926.19 |
| 175 | 447338.38 | 5181915.03 |
| 176 | 447362.35 | 5181907.01 |
| 177 | 447368.32 | 5181943.65 |
| 178 | 447373.40 | 5181974.84 |
| 179 | 447377.38 | 5181999.26 |
| 180 | 447382.20 | 5182029.40 |
| 181 | 447387.54 | 5182062.78 |
| 182 | 447420.16 | 5182060.04 |
| 183 | 447451.94 | 5182057.38 |
| 184 | 447452.28 | 5182061.36 |
| 185 | 447420.50 | 5182064.02 |
| 186 | 447386.17 | 5182066.90 |
| 187 | 447363.17 | 5182071.62 |
| 188 | 447346.97 | 5182074.94 |
| 189 | 447350.40 | 5182112.92 |
| 190 | 447353.15 | 5182143.27 |
| 191 | 447388.89 | 5182141.30 |
| 192 | 447436.13 | 5182138.70 |
| 193 | 447478.14 | 5182136.39 |

| | | |
|-----|-----------|------------|
| 194 | 447502.00 | 5182145.61 |
| 195 | 447509.24 | 5182131.28 |
| 196 | 447518.88 | 5182135.98 |
| 197 | 447526.51 | 5182121.09 |
| 198 | 447567.03 | 5182104.91 |
| 199 | 447546.97 | 5182047.89 |
| 200 | 447550.75 | 5182046.57 |
| 201 | 447570.76 | 5182103.43 |
| 202 | 447608.49 | 5182088.36 |
| 203 | 447611.65 | 5182040.85 |
| 204 | 447615.65 | 5182041.11 |
| 205 | 447612.31 | 5182091.14 |
| 206 | 447570.30 | 5182107.92 |
| 207 | 447529.39 | 5182124.25 |
| 208 | 447522.48 | 5182137.73 |