

**Схема расположения публичного сервитута
ВЛ-0,4 кВ ф.Кондратово**

Земли кадастрового квартала в отношении которых испрашивается публичный сервитут: 35:17:0402002, 35:17:0402004, 35:17:0402001, 35:17:0401013, 35:17:0401010, 35:17:0401011, 35:17:0401009, 35:17:0401005, 35:17:0401001

Площадь испрашиваемого публичного сервитута 37917 кв.м.

Лист 1

Утверждена

(наименование документа об утверждении, включая

наименования органов государственной власти или

органов местного самоуправления, принявших

решение об утверждении схемы или подписавших
соглашение о перераспределении земельных участков

от _____ № _____

Обозначение характерных точек границ	Координаты	
	x	y
Приложение № 1 на 16л.		



Условные обозначения

- - проектные границы публичного сервитута;
- - существующая часть границы земельного участка, имеющиеся в ЕГРН сведения о которой достаточны для определения её местоположения

35:17:0511001 - номер и граница кадастрового квартала;

:42 - кадастровый номер земельного участка, сведения о котором содержатся в ЕГРН;

1 ● - обозначение и номер характерной точки проектных границ публичного сервитута;

35.23.2.33 - обозначение номера территориальных зон, зон с особыми условиями использования территории;

1 ■ - внемасштабное обозначение и номер опоры;

:22 - границы объектов капитального строительства, сведения о котром содержатся в ЕГРН;

Масштаб 1:2000
Система координат: МСК-35, зона 4

Подпись _____ "11" августа 2020 г.

Место для отриски печати



Схема расположения публичного сервитута
ВЛ-0,4 кВ ф.Кондратово

Земли кадастрового квартала в отношении которых испрашивается публичный сервитут: 35:17:0402002, 35:17:0402004, 35:17:0402001, 35:17:0401013, 35:17:0401010, 35:17:0401011, 35:17:0401009, 35:17:0401005, 35:17:0401001

Площадь испрашиваемого публичного сервитута 37917 кв.м.

Лист 2



Условные обозначения

- проектные границы публичного сервитута;
- существующая часть границы земельного участка, имеющиеся в ЕГРН сведения о которой достаточны для определения её местоположения

35:17:0511001 - номер и граница кадастрового квартала;

:42 - кадастровый номер земельного участка, сведения о котором содержатся в ЕГРН;

1 ● - обозначение и номер характерной точки проектных границ публичного сервитута;

35.23.2.33 - обозначение номера территориальных зон, зон с особыми условиями использования территории;

1 ■ - внемасштабное обозначение и номер опоры;

:22 - границы объектов капитального строительства, сведения о котром содержатся в ЕГРН;

Масштаб 1:2000

Система координат: МСК-35, зона 4

Подпись



"11" августа 2020 г.

Место для оттиска печати

Схема расположения публичного сервитута
ВЛ-0,4 кВ ф.Кондратово

Земли кадастрового квартала в отношении которых испрашивается публичный сервитут: 35:17:0402002, 35:17:0402004, 35:17:0402001, 35:17:0401013, 35:17:0401010, 35:17:0401011, 35:17:0401009, 35:17:0401005, 35:17:0401001

Площадь испрашиваемого публичного сервитута 37917 кв.м.

Лист 3



Условные обозначения

- - проектные границы публичного сервитута;
- - существующая часть границы земельного участка, имеющиеся в ЕГРН сведения о которой достаточны для определения её местоположения
- 35:17:0511001 - номер и граница кадастрового квартала;
- :42 - кадастровый номер земельного участка, сведения о котором содержатся в ЕГРН;
- 1 ● - обозначение и номер характерной точки проектных границ публичного сервитута;
- 35.23.2.33 - обозначение номера территориальных зон, зон с особыми условиями использования территории;
- 1 ■ - внемасштабное обозначение и номер опоры;
- :22 - границы объектов капитального строительства, сведения о котром содержатся в ЕГРН;

Масштаб 1:2000

Система координат: МСК-35, зона 4

Подпись



"11" августа 2020 г.

Место для отиска печати

**Схема расположения публичного сервитута
ВЛ-0,4 кВ ф.Кондратово**

Земли кадастрового квартала в отношении которых испрашивается публичный сервитут: 35:17:0402002, 35:17:0402004, 35:17:0402001, 35:17:0401013, 35:17:0401010, 35:17:0401011, 35:17:0401009, 35:17:0401005, 35:17:0401001

Площадь испрашиваемого публичного сервитута 37917 кв.м.

Лист 4

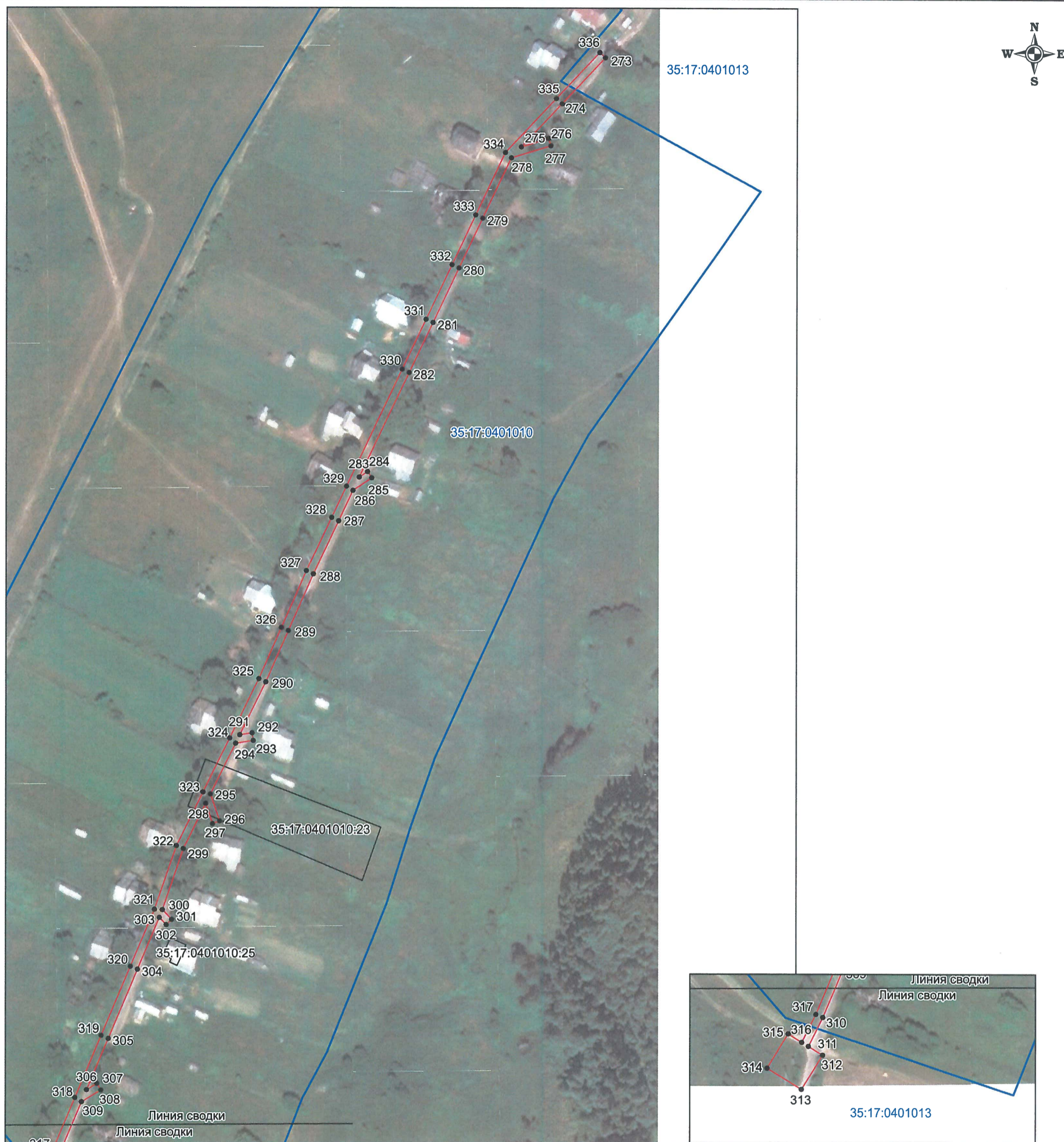

Условные обозначения

- - проектные границы публичного сервитута;
- - существующая часть границы земельного участка, имеющиеся в ЕГРН сведения о которой достаточны для определения её местоположения
- 35:17:0511001 - номер и граница кадастрового квартала;
- :42 - кадастровый номер земельного участка, сведения о котором содержатся в ЕГРН;
- 1 ● - обозначение и номер характерной точки проектных границ публичного сервитута;
- 35.23.2.33 - обозначение номера территориальных зон, зон с особыми условиями использования территории;
- 1 ■ - внемасштабное обозначение и номер опоры;
- :22 - границы объектов капитального строительства, сведения о котром содержатся в ЕГРН;

Масштаб 1:2000

Система координат: МСК-35, зона 4

Подпись _____ "11" августа 2020 г.



Схема расположения публичного сервитута
ВЛ-0,4 кВ ф.Кондратово

Земли кадастрового квартала в отношении которых испрашивается публичный сервитут: 35:17:0402002, 35:17:0402004, 35:17:0402001, 35:17:0401013, 35:17:0401010, 35:17:0401011, 35:17:0401009, 35:17:0401005, 35:17:0401001

Площадь испрашиваемого публичного сервитута 37917 кв.м.

Лист 5



Условные обозначения

- - проектные границы публичного сервитута;
- - существующая часть границы земельного участка, имеющиеся в ЕГРН сведения о которой достаточны для определения её местоположения

35:17:0511001 - номер и граница кадастрового квартала;

:42 - кадастровый номер земельного участка, сведения о котором содержатся в ЕГРН;

1 ● - обозначение и номер характерной точки проектных границ публичного сервитута;

35.23.2.33 - обозначение номера территориальных зон, зон с особыми условиями использования территории;

1 ■ - внемасштабное обозначение и номер опоры;

:22 - границы объектов капитального строительства, сведения о котром содержатся в ЕГРН;

Масштаб 1:2000

Система координат: МСК-35, зона 4

Подпись

"11" августа 2020 г.

Место для оттиска печати



**Схема расположения публичного сервитута
ВЛ-0,4 кВ ф.Кондратово**

Земли кадастрового квартала в отношении которых испрашивается публичный сервитут: 35:17:0402002, 35:17:0402004, 35:17:0402001, 35:17:0401013, 35:17:0401010, 35:17:0401011, 35:17:0401009, 35:17:0401005, 35:17:0401001

Площадь испрашиваемого публичного сервитута 37917 кв.м.

Лист 6



Условные обозначения

- - проектные границы публичного сервитута;
- - существующая часть границы земельного участка, имеющиеся в ЕГРН сведения о которой достаточны для определения её местоположения
- 35:17:0511001 - номер и граница кадастрового квартала;
- :42 - кадастровый номер земельного участка, сведения о котором содержатся в ЕГРН;
- 1 ● - обозначение и номер характерной точки проектных границ публичного сервитута;
- 35.23.2.33 - обозначение номера территориальных зон, зон с особыми условиями использования территории;
- 1 ■ - внемасштабное обозначение и номер опоры;
- :22 - границы объектов капитального строительства, сведения о котром содержатся в ЕГРН;

Масштаб 1:2000

Система координат: МСК-35, зона 4

Подпись



"11" августа 2020 г.

Место для отиска печати

**Схема расположения публичного сервитута
ВЛ-0,4 кВ ф.Кондратово**

Земли кадастрового квартала в отношении которых испрашивается публичный сервитут: 35:17:0402002, 35:17:0402004, 35:17:0402001, 35:17:0401013, 35:17:0401010, 35:17:0401011, 35:17:0401009, 35:17:0401005, 35:17:0401001

Площадь испрашиваемого публичного сервитута 37917 кв.м.

Лист 7



Условные обозначения

- - проектные границы публичного сервитута;
- существующая часть границы земельного участка, имеющиеся в ЕГРН сведения о которой достаточны для определения её местоположения
- 35:17:0511001 - номер и граница кадастрового квартала;
- :42 - кадастровый номер земельного участка, сведения о котором содержатся в ЕГРН;
- 1 ● - обозначение и номер характерной точки проектных границ публичного сервитута;
- 35.23.2.33 - обозначение номера территориальных зон, зон с особыми условиями использования территории;
- 1 ■ - внемасштабное обозначение и номер опоры;
- :22 - границы объектов капитального строительства, сведения о котром содержатся в ЕГРН;

Масштаб 1:2000

Система координат: МСК-35, зона 4

Подпись

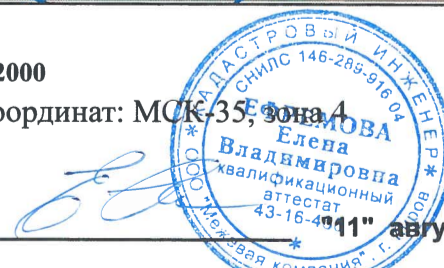

августа 2020 г.

Место для оттиска печати

**Схема расположения публичного сервитута
ВЛ-0,4 кВ ф.Кондратово**

Земли кадастрового квартала в отношении которых испрашивается публичный сервитут: 35:17:0402002, 35:17:0402004, 35:17:0402001, 35:17:0401013, 35:17:0401010, 35:17:0401011, 35:17:0401009, 35:17:0401005, 35:17:0401001

Площадь испрашиваемого публичного сервитута 37917 кв.м.

Лист 8



Условные обозначения

- - проектные границы публичного сервитута;
- - существующая часть границы земельного участка, имеющиеся в ЕГРН сведения о которой достаточны для определения её местоположения

35:17:0511001 - номер и граница кадастрового квартала;

:42 - кадастровый номер земельного участка, сведения о котором содержатся в ЕГРН;

1 ● - обозначение и номер характерной точки проектных границ публичного сервитута;

35.23.2.33 - обозначение номера территориальных зон, зон с особыми условиями использования территории;

1 ■ - внемасштабное обозначение и номер опоры;

:22 - границы объектов капитального строительства, сведения о котром содержатся в ЕГРН;

Масштаб 1:2000

Система координат: МСК-35, зона 4

Подпись _____ "11" августа 2020 г.



Каталог координат границы публичного сервитута

Обозначение характерных точек	Координаты, м	
	X	Y
1	2	3
Система координат МСК-35, зона 4		
1	411220.20	4302813.99
2	411218.58	4302810.33
3	411275.21	4302785.11
4	411321.59	4302764.44
5	411367.02	4302759.00
6	411402.74	4302750.27
7	411394.48	4302732.45
8	411398.10	4302730.77
9	411406.79	4302749.53
10	411499.37	4302741.96
11	411536.23	4302738.80
12	411580.67	4302735.00
13	411609.49	4302732.53
14	411608.84	4302724.41
15	411629.98	4302722.82
16	411630.66	4302721.70
17	411634.12	4302723.72
18	411630.55	4302729.84
19	411630.65	4302731.11
20	411670.14	4302728.03
21	411714.11	4302721.61
22	411752.85	4302715.95
23	411797.84	4302709.38
24	411829.03	4302704.82
25	411853.64	4302687.13
26	411855.98	4302690.37
27	411830.57	4302708.64
28	411798.42	4302713.34
29	411753.43	4302719.91
30	411714.69	4302725.57
31	411670.58	4302732.01
32	411630.97	4302735.09
33	411631.66	4302743.67
34	411610.52	4302745.43
35	411609.81	4302736.51
36	411581.01	4302738.98
37	411536.57	4302742.78
38	411499.71	4302745.94
39	411405.90	4302753.61
40	411367.74	4302762.94
41	411324.81	4302768.10

42	411328.69	4302779.76
43	411324.89	4302781.02
44	411320.94	4302769.13
45	411276.83	4302788.77
1	411220.20	4302813.99
46	425075.38	4303385.54
47	425057.45	4303344.26
48	425043.58	4303312.33
49	425025.03	4303269.60
50	425010.44	4303236.01
51	424972.85	4303241.49
52	424919.14	4303235.21
53	424880.47	4303230.69
54	424833.72	4303225.23
55	424814.41	4303267.98
56	424800.79	4303298.14
57	424784.16	4303334.99
58	424791.83	4303342.57
59	424777.24	4303357.58
60	424762.03	4303342.71
61	424776.81	4303327.72
62	424781.13	4303331.99
63	424797.15	4303296.50
64	424810.77	4303266.34
65	424829.59	4303224.66
66	424793.32	4303219.21
67	424756.15	4303213.63
68	424710.83	4303206.82
69	424663.24	4303199.67
70	424663.84	4303195.71
71	424711.43	4303202.86
72	424756.75	4303209.67
73	424793.92	4303215.25
74	424832.75	4303221.08
75	424880.93	4303226.71
76	424919.60	4303231.23
77	424972.79	4303237.45
78	425011.37	4303231.83
79	425057.49	4303225.10
80	425141.51	4303212.85
81	425189.05	4303205.92
82	425216.64	4303183.93
83	425251.05	4303157.19
84	425283.52	4303131.99
85	425314.87	4303107.66
86	425317.33	4303110.82
87	425285.98	4303135.15

88	425253.51	4303160.35
89	425219.14	4303187.05
90	425190.69	4303209.72
91	425142.09	4303216.81
92	425058.07	4303229.06
93	425014.53	4303235.41
94	425028.69	4303268.00
95	425047.24	4303310.73
96	425061.11	4303342.66
97	425079.04	4303383.94
46	425075.38	4303385.54
98	417282.75	4303393.01
99	417254.00	4303367.73
100	417229.22	4303345.94
101	417208.02	4303327.30
102	417197.86	4303303.15
103	417184.45	4303306.53
104	417183.47	4303302.65
105	417194.78	4303299.80
106	417169.53	4303278.28
107	417141.58	4303254.47
108	417143.58	4303263.56
109	417139.68	4303264.42
110	417136.55	4303250.18
111	417105.31	4303223.56
112	417106.48	4303235.70
113	417080.13	4303258.07
114	417050.97	4303282.84
115	417021.60	4303307.79
116	417019.02	4303304.75
117	417048.39	4303279.80
118	417077.55	4303255.03
119	417102.30	4303234.00
120	417100.81	4303218.49
121	417114.62	4303186.76
122	417111.05	4303183.52
123	417094.80	4303209.74
124	417072.69	4303210.56
125	417072.53	4303206.56
126	417088.35	4303205.94
127	417070.80	4303191.13
128	417049.60	4303173.23
129	417041.44	4303182.82
130	417038.40	4303180.22
131	417046.38	4303170.85
132	417013.53	4303149.24
133	417002.93	4303155.30

134	417000.95	4303151.82
135	417009.78	4303146.77
136	416978.63	4303126.28
137	416951.50	4303113.62
138	416946.08	4303122.73
139	416942.64	4303120.69
140	416947.86	4303111.92
141	416922.08	4303099.88
142	416897.70	4303093.82
143	416891.05	4303102.35
144	416887.89	4303099.89
145	416892.97	4303093.38
146	416872.93	4303092.41
147	416863.93	4303100.64
148	416861.23	4303097.68
149	416867.46	4303091.98
150	416833.78	4303089.17
151	416795.98	4303088.14
152	416794.84	4303097.29
153	416790.88	4303096.79
154	416791.97	4303088.06
155	416762.55	4303087.62
156	416766.39	4303095.25
157	416762.81	4303097.05
158	416758.03	4303087.55
159	416721.09	4303087.01
160	416723.07	4303095.19
161	416719.19	4303096.13
162	416716.97	4303086.95
163	416684.85	4303086.47
164	416688.19	4303093.70
165	416684.55	4303095.38
166	416680.17	4303085.88
167	416664.12	4303077.65
168	416629.78	4303060.04
169	416592.46	4303059.46
170	416572.97	4303058.55
171	416573.15	4303054.55
172	416585.98	4303055.15
173	416557.03	4303033.86
174	416552.99	4303040.28
175	416549.61	4303038.16
176	416553.80	4303031.49
177	416514.55	4303002.63
178	416532.15	4302998.67
179	416533.03	4303002.57
180	416523.99	4303004.61
181	416557.66	4303029.37

182	416593.15	4303055.47
183	416630.78	4303056.06
184	416665.94	4303074.09
185	416682.19	4303082.43
186	416718.57	4303082.97
187	416759.30	4303083.57
188	416794.28	4303084.09
189	416834.00	4303085.17
190	416872.29	4303088.37
191	416897.22	4303089.58
192	416923.42	4303096.10
193	416951.56	4303109.23
194	416979.70	4303122.36
195	416997.06	4303116.01
196	416998.44	4303119.77
197	416984.03	4303125.04
198	417014.70	4303145.22
199	417039.45	4303161.50
200	417038.05	4303159.80
201	417041.13	4303157.26
202	417048.45	4303166.16
203	417058.09	4303130.59
204	417070.99	4303082.99
205	417076.15	4303021.69
206	417060.85	4302999.53
207	417064.15	4302997.25
208	417076.68	4303015.40
209	417080.27	4302972.74
210	417084.25	4302973.08
211	417080.19	4303021.30
212	417074.95	4303083.69
213	417061.95	4303131.63
214	417051.63	4303169.71
215	417073.38	4303188.07
216	417093.10	4303204.72
217	417108.05	4303180.79
218	417104.63	4303177.68
219	417118.68	4303162.15
220	417134.50	4303176.37
221	417120.25	4303191.88
222	417117.74	4303189.60
223	417105.26	4303218.27
224	417139.65	4303247.57
225	417169.24	4303272.78
226	417170.27	4303263.09
227	417174.25	4303263.51
228	417172.93	4303275.92
229	417200.70	4303299.59

230	417210.12	4303321.96
231	417214.72	4303315.21
232	417218.02	4303317.47
233	417213.81	4303323.64
234	417225.59	4303322.31
235	417226.03	4303326.29
236	417214.41	4303327.60
237	417231.86	4303342.94
238	417254.70	4303363.03
239	417259.29	4303353.96
240	417262.85	4303355.76
241	417257.80	4303365.75
242	417280.89	4303386.05
243	417284.18	4303376.44
244	417287.96	4303377.74
98	417282.75	4303393.01
245	422830.55	4303471.87
246	422811.40	4303463.25
247	422814.81	4303455.74
248	422745.92	4303452.86
249	422689.88	4303450.50
250	422672.38	4303422.93
251	422650.54	4303376.88
252	422637.35	4303330.83
253	422627.32	4303295.84
254	422613.81	4303248.68
255	422608.40	4303216.26
256	422600.47	4303168.71
257	422591.61	4303115.54
258	422585.25	4303077.40
259	422589.19	4303076.74
260	422595.55	4303114.88
261	422604.41	4303168.05
262	422612.34	4303215.60
263	422617.71	4303247.80
264	422631.16	4303294.74
265	422641.19	4303329.73
266	422654.30	4303375.46
267	422675.88	4303420.99
268	422692.14	4303446.60
269	422746.08	4303448.86
270	422816.59	4303451.81
271	422820.15	4303443.96
272	422839.30	4303452.58
245	422830.55	4303471.87
273	420055.05	4304221.27

274	420030.85	4304198.55
275	420008.28	4304177.36
276	420012.68	4304191.64
277	420008.86	4304192.82
278	420002.50	4304172.17
279	419970.92	4304157.22
280	419944.81	4304144.86
281	419916.20	4304131.32
282	419889.94	4304118.89
283	419835.04	4304092.91
284	419837.93	4304097.23
285	419834.61	4304099.45
286	419828.01	4304089.58
287	419812.25	4304082.12
288	419784.37	4304068.92
289	419754.59	4304055.86
290	419727.65	4304044.05
291	419699.99	4304030.43
292	419700.98	4304036.95
293	419697.02	4304037.55
294	419695.62	4304028.27
295	419669.04	4304015.18
296	419654.76	4304020.04
297	419653.48	4304016.26
298	419663.98	4304012.69
299	419640.34	4304001.06
300	419608.14	4303990.09
301	419603.10	4303994.99
302	419600.32	4303992.13
303	419604.08	4303988.48
304	419576.93	4303977.06
305	419540.72	4303961.82
306	419513.85	4303950.51
307	419517.14	4303955.92
308	419513.72	4303958.00
309	419507.54	4303947.86
310	419479.94	4303936.24
311	419464.83	4303928.73
312	419460.24	4303936.16
313	419442.35	4303925.14
314	419453.49	4303907.11
315	419471.38	4303918.13
316	419466.95	4303925.31
317	419481.60	4303932.60
318	419509.70	4303944.43
319	419542.28	4303958.14
320	419578.49	4303973.38
321	419608.38	4303985.96

322	419641.88	4303997.36
323	419670.06	4304011.24
324	419698.32	4304025.16
325	419729.33	4304040.43
326	419756.19	4304052.20
327	419786.03	4304065.28
328	419813.97	4304078.50
329	419830.22	4304086.19
330	419891.66	4304115.27
331	419917.92	4304127.70
332	419946.53	4304141.24
333	419972.64	4304153.60
334	420005.24	4304169.03
335	420033.59	4304195.63
336	420057.79	4304218.35
273	420055.05	4304221.27
337	418513.92	4304762.60
338	418491.56	4304751.94
339	418470.69	4304726.92
340	418446.18	4304705.32
341	418422.54	4304684.48
342	418395.30	4304660.46
343	418374.40	4304642.03
344	418349.84	4304620.41
345	418329.36	4304593.86
346	418309.53	4304565.78
347	418289.68	4304537.67
348	418276.45	4304518.95
349	418259.42	4304546.16
350	418246.90	4304565.91
351	418236.14	4304582.90
352	418236.63	4304602.52
353	418215.46	4304602.94
354	418215.28	4304581.75
355	418232.34	4304581.41
356	418243.52	4304563.77
357	418256.04	4304544.02
358	418273.94	4304515.40
359	418256.10	4304490.04
360	418236.65	4304462.38
361	418217.15	4304434.65
362	418201.16	4304411.91
363	418183.26	4304386.44
364	418165.32	4304360.93
365	418142.71	4304328.79
367	418125.60	4304299.73
368	418111.41	4304274.41

369	418097.33	4304249.25
370	418084.05	4304217.70
371	418072.14	4304189.39
372	418062.99	4304167.63
373	418051.27	4304139.78
374	418038.23	4304108.80
375	418024.79	4304076.86
376	418011.74	4304047.01
377	417998.08	4304015.79
378	417968.37	4304013.51
379	417968.67	4304009.53
380	417998.75	4304011.84
381	418010.23	4304001.87
382	418012.85	4304004.89
383	418001.85	4304014.44
384	418014.83	4304044.11
385	418032.05	4304042.82
386	418032.35	4304046.80
387	418016.53	4304047.99
388	418027.52	4304073.12
389	418035.68	4304067.84
390	418037.86	4304071.20
391	418029.12	4304076.85
392	418041.04	4304105.18
393	418049.76	4304100.29
394	418051.72	4304103.77
395	418042.60	4304108.89
396	418054.27	4304136.60
397	418065.40	4304133.50
398	418066.48	4304137.36
399	418055.83	4304140.32
400	418066.67	4304166.07
401	418074.49	4304184.67
402	418081.15	4304176.02
403	418084.31	4304178.46
404	418076.27	4304188.90
405	418087.17	4304214.82
406	418098.67	4304213.92
407	418098.99	4304217.90
408	418088.81	4304218.69
409	418100.59	4304246.68
410	418113.70	4304248.93
411	418113.02	4304252.87
412	418102.96	4304251.15
413	418114.67	4304272.06
414	418139.36	4304289.74
415	418137.04	4304293.00
416	418119.28	4304280.28

417	418129.06	4304297.73
419	418144.19	4304323.41
420	418149.62	4304311.90
421	418153.24	4304313.60
422	418146.70	4304327.48
423	418167.85	4304357.57
424	418180.44	4304355.08
425	418181.22	4304359.00
426	418170.37	4304361.14
427	418185.54	4304382.72
428	418195.35	4304377.68
429	418197.17	4304381.24
430	418187.86	4304386.02
431	418203.43	4304408.18
432	418212.12	4304403.71
433	418213.96	4304407.27
434	418205.76	4304411.49
435	418219.81	4304431.46
436	418230.77	4304431.09
437	418230.91	4304435.09
438	418222.56	4304435.37
439	418239.93	4304460.08
440	418259.38	4304487.74
441	418277.09	4304512.92
442	418287.47	4304509.07
443	418288.87	4304512.83
444	418279.47	4304516.32
445	418292.94	4304535.37
446	418312.79	4304563.48
447	418332.58	4304591.48
448	418350.93	4304615.27
449	418356.46	4304604.88
450	418360.00	4304606.76
451	418353.75	4304618.50
452	418376.25	4304638.34
453	418396.90	4304640.48
454	418396.48	4304644.46
455	418381.42	4304642.90
456	418397.94	4304657.46
457	418422.69	4304679.29
458	418425.22	4304668.79
459	418429.10	4304669.73
460	418426.08	4304682.28
461	418446.87	4304700.60
462	418452.06	4304690.11
463	418455.64	4304691.89
464	418450.57	4304702.13
465	418471.97	4304704.39

466	418471.55	4304708.37
467	418453.53	4304706.47
468	418473.00	4304723.62
469	418491.03	4304725.80
470	418490.55	4304729.78
471	418476.92	4304728.14
472	418494.08	4304748.70
473	418515.64	4304759.00
337	418513.92	4304762.60
474	418770.05	4305156.87
475	418752.99	4305122.75
476	418739.27	4305095.30
477	418720.81	4305065.21
478	418705.01	4305039.45
479	418683.81	4305012.14
480	418666.80	4304990.22
481	418651.48	4304970.49
482	418626.48	4304986.31
483	418604.22	4305000.39
484	418583.99	4305013.19
485	418585.09	4305013.17
486	418585.44	4305034.37
487	418564.45	4305034.79
488	418564.10	4305013.59
489	418569.39	4305013.48
490	418566.11	4304976.91
491	418547.41	4304953.55
492	418528.91	4304930.44
493	418532.03	4304927.94
494	418550.53	4304951.05
495	418569.99	4304975.35
496	418573.40	4305013.40
497	418576.92	4305013.33
498	418577.13	4305012.80
499	418602.08	4304997.01
500	418624.34	4304982.93
501	418648.84	4304967.43
502	418628.05	4304945.21
503	418606.53	4304922.20
504	418582.91	4304896.95
505	418587.11	4304878.83
506	418591.01	4304879.73
507	418587.29	4304895.77
508	418609.45	4304919.46
509	418627.55	4304938.81
510	418627.63	4304926.97
511	418631.63	4304926.99

512	418631.52	4304943.05
513	418652.11	4304965.07
514	418659.50	4304958.82
515	418662.08	4304961.88
516	418654.71	4304968.12
517	418669.31	4304986.92
518	418683.88	4304985.89
519	418684.16	4304989.87
520	418672.25	4304990.72
521	418686.97	4305009.68
522	418707.53	4305036.18
523	418719.41	4305034.29
524	418720.03	4305038.25
525	418709.96	4305039.85
526	418724.21	4305063.11
527	418742.11	4305092.29
528	418753.73	4305091.78
529	418753.91	4305095.78
530	418744.19	4305096.21
531	418756.57	4305120.97
532	418773.63	4305155.09
474	418770.05	4305156.87
533	419775.35	4305170.32
534	419775.31	4305166.32
535	419817.87	4305165.84
536	419842.50	4305165.56
537	419835.51	4305150.42
538	419839.15	4305148.74
539	419846.62	4305164.91
540	419872.11	4305153.96
541	419862.66	4305141.48
542	419865.84	4305139.06
543	419875.90	4305152.33
544	419904.68	4305139.96
545	419906.67	4305124.32
546	419939.14	4305107.86
547	419978.84	4305102.37
548	420016.56	4305097.15
549	420050.92	4305092.39
550	420090.37	4305086.93
551	420116.01	4305083.38
552	420143.34	4305079.60
553	420170.99	4305061.65
554	420203.05	4305040.84
555	420230.50	4305023.02
556	420263.37	4305001.62
557	420306.89	4304992.64

558	420343.14	4304985.17
559	420369.34	4304978.87
560	420398.47	4304974.52
561	420490.33	4304960.82
562	420519.93	4304959.51
563	420557.65	4304957.03
564	420593.93	4304954.65
565	420633.62	4304952.04
566	420674.39	4304949.36
567	420674.65	4304953.36
568	420633.88	4304956.04
569	420599.31	4304958.31
570	420608.43	4304965.67
571	420605.91	4304968.79
572	420593.41	4304958.70
573	420559.31	4304960.94
574	420556.64	4304970.31
575	420552.80	4304969.21
576	420555.08	4304961.22
577	420520.15	4304963.51
578	420492.03	4304964.89
579	420498.95	4304981.40
580	420511.46	4305011.24
581	420524.96	4305011.24
582	420524.96	4305032.44
583	420503.96	4305032.44
584	420503.96	4305011.24
585	420507.12	4305011.24
586	420495.27	4304982.94
587	420487.85	4304965.24
588	420445.28	4304971.59
589	420449.00	4304978.78
590	420445.44	4304980.62
591	420441.09	4304972.21
592	420400.90	4304978.21
593	420401.66	4304989.45
594	420397.66	4304989.73
595	420396.92	4304978.80
596	420371.68	4304982.57
597	420371.98	4304995.23
598	420367.98	4304995.33
599	420367.70	4304983.37
600	420344.02	4304989.07
601	420310.31	4304996.02
602	420314.07	4305003.10
603	420310.53	4305004.98
604	420306.22	4304996.86
605	420269.81	4305004.36

606	420278.80	4305009.66
607	420276.76	4305013.10
608	420264.38	4305005.80
609	420232.68	4305026.38
610	420207.23	4305042.90
611	420214.43	4305050.66
612	420211.49	4305053.38
613	420203.82	4305045.12
614	420174.81	4305063.95
615	420181.54	4305074.83
616	420178.14	4305076.93
617	420171.46	4305066.12
618	420144.78	4305083.44
619	420116.55	4305087.34
620	420090.91	4305090.89
621	420055.51	4305095.79
622	420072.40	4305112.23
623	420069.62	4305115.09
624	420050.50	4305096.48
625	420019.79	4305100.74
626	420023.88	4305109.47
627	420020.26	4305111.17
628	420015.64	4305101.31
629	419981.02	4305106.10
630	419980.55	4305115.13
631	419976.55	4305114.93
632	419976.98	4305106.66
633	419942.92	4305111.37
634	419949.72	4305123.23
635	419946.26	4305125.23
636	419938.92	4305112.44
637	419910.37	4305126.92
638	419908.36	4305142.74
639	419876.04	4305156.63
640	419846.06	4305169.52
641	419817.91	4305169.84
533	419775.35	4305170.32
642	419130.34	4305408.71
643	419127.80	4305382.53
644	419104.05	4305373.85
645	419077.36	4305364.09
646	419038.47	4305349.88
647	419000.82	4305336.12
648	418971.97	4305339.11
649	418939.85	4305342.44
650	418897.00	4305346.87
651	418854.43	4305336.61

652	418825.94	4305359.04
653	418823.46	4305355.90
654	418849.48	4305335.42
655	418811.82	4305326.34
656	418812.76	4305322.46
657	418853.24	4305332.22
658	418870.17	4305312.92
659	418885.87	4305295.02
660	418874.81	4305289.17
661	418876.67	4305285.63
662	418892.21	4305293.84
663	418873.17	4305315.56
664	418857.63	4305333.27
665	418897.28	4305342.83
666	418939.43	4305338.46
667	418971.55	4305335.13
668	419001.32	4305332.04
669	419039.85	4305346.12
670	419078.74	4305360.33
671	419105.43	4305370.09
672	419137.00	4305381.63
673	419140.49	4305380.99
674	419114.68	4305370.43
675	419076.61	4305354.84
676	419041.80	4305340.59
677	419007.00	4305326.34
678	418975.84	4305313.58
679	418933.35	4305296.19
680	418941.35	4305274.42
681	418949.87	4305251.25
682	418957.60	4305230.26
683	418940.45	4305211.13
684	418922.71	4305191.33
685	418925.69	4305188.67
686	418943.43	4305208.47
687	418962.18	4305229.38
688	418953.63	4305252.63
689	418945.11	4305275.80
690	418938.43	4305293.95
691	418977.36	4305309.88
692	419008.52	4305322.64
693	419043.32	4305336.89
694	419078.13	4305351.14
695	419116.20	4305366.73
696	419143.51	4305377.92
697	419145.50	4305376.11
698	419154.33	4305337.55
699	419161.94	4305304.32

700	419168.22	4305276.88
701	419172.33	4305258.91
702	419176.23	4305259.81
703	419172.12	4305277.78
704	419165.84	4305305.22
705	419158.23	4305338.45
706	419149.12	4305378.23
707	419146.40	4305380.71
708	419154.11	4305379.95
709	419156.66	4305406.13
642	419130.34	4305408.71