Схема расположения публичного сервитута

ВЛ-0,4 кВ С.Н-Енангск ТОО Передовик

Земли кадастрового квартала в отношении которых испрашивается публичный сервитут: 35:17:0509013, 35:17:0509014, 35:17:0509007

Площадь испрашиваемого публичного сервитута 9638 кв.м.

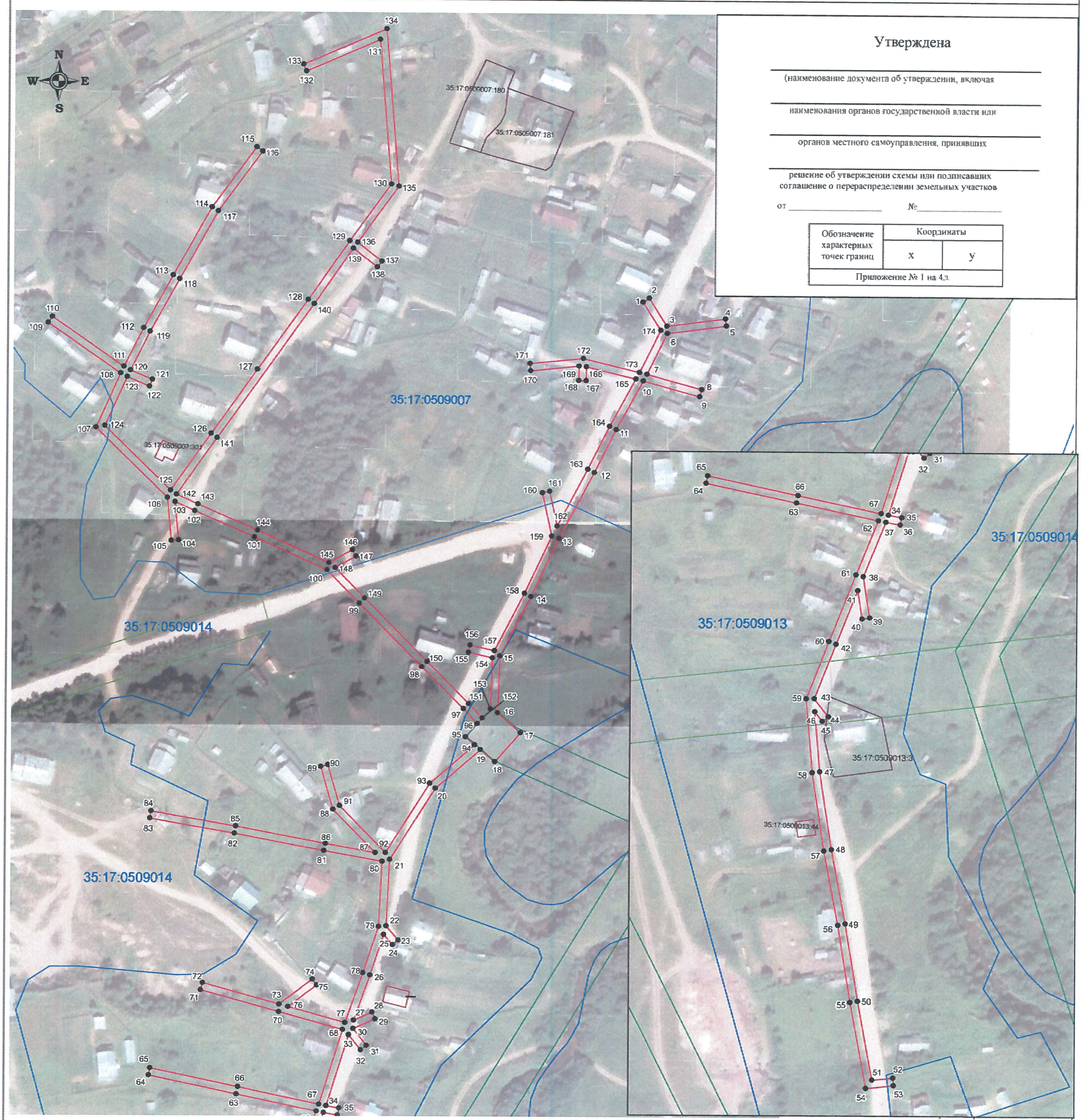

Утверждена

(наименование документа об утверждении, включая наименования органов государственной власти или органов местного самоуправления, принявших решение об утверждении схемы или подписавших соглашение о перераспределении земельных участков

от _____ №_____

Обозначение характерных точек границ	Координаты	
	x	y
Приложение № 1 на 4л.		

Масштаб 1:2000

Система координат: МСК-35, зона 5

Условные обозначения

- проектные границы публичного сервитута;
- существующая часть границы земельного участка, имеющиеся в ЕГРН сведения о которой достаточны для определения её местоположения

35:17:0409004 - номер и граница кадастрового квартала;

:42 - кадастровый номер земельного участка, сведения о котором содержатся в ЕГРН;

1 ● - обозначение и номер характерной точки проектных границ публичного сервитута;

35.23.2.33 - обозначение номера территорельаных зон, зон с особыми условиями использования территории;

1 ■ - внемасштабное обозначение и номер опоры;

:22 - границы объектов капитальнього строительсва, сведения о котром содержаться в ЕГРН;

Подпись _____ "16" июля 2020 г.

Место для оттиска печати

Каталог координат границы публичного сервитута

Обозначение характерных точек	Координаты, м	
	X	Y
1	2	3
Система координат МСК-35, зона 5		
1	439066,3	5185755,1
2	439068,44	5185758,48
3	439053,26	5185768,12
4	439057,45	5185799,87
5	439053,49	5185800,39
6	439049,27	5185768,43
7	439026,95	5185757,4
8	439018,79	5185787,18
9	439014,93	5185786,12
10	439023,31	5185755,53
11	438996,56	5185740,98
12	438973,09	5185729,34
13	438937,11	5185710,31
14	438905,33	5185695,3
15	438872,98	5185678,68
16	438841,74	5185677,57
17	438830,94	5185690,01
18	438815,13	5185676,13
19	438821,68	5185668,34
20	438800,57	5185643,95
21	438761,61	5185619,45
22	438725,47	5185617,67
23	438717,75	5185624,32
24	438715,13	5185621,3
25	438720,79	5185616,42
26	438698,38	5185609,06
27	438673,77	5185600,3
28	438678,24	5185610,28
29	438674,58	5185611,92
30	438669,26	5185600,03
31	438660,15	5185607,33
32	438657,65	5185604,21
33	438665,84	5185597,64
34	438627,29	5185585,62
35	438626,01	5185592,62
36	438622,07	5185591,9
37	438623,47	5185584,27
38	438594,54	5185572,49
39	438572,72	5185575,93
40	438572,1	5185571,97
41	438587,21	5185569,59

42	438558,62	5185558,26
43	438529,58	5185546,93
44	438519,97	5185554,41
45	438517,51	5185551,25
46	438522,68	5185547,23
47	438490,74	5185550
48	438449,4	5185556,45
49	438410,02	5185564,02
50	438368,9	5185570,68
51	438327,13	5185578,52
52	438328,24	5185589,53
53	438324,26	5185589,93
54	438322,79	5185575,26
55	438368,22	5185566,74
56	438409,32	5185560,08
57	438448,72	5185552,51
58	438490,26	5185546,02
59	438529,56	5185542,62
60	438560,08	5185554,54
61	438595,51	5185568,58
62	438624,27	5185580,29
63	438633,47	5185536,87
64	438643,61	5185489,09
65	438647,53	5185489,93
66	438637,39	5185537,69
67	438628,07	5185581,67
68	438668,65	5185594,32
70	438678,31	5185559,78
71	438690,09	5185517,18
72	438693,95	5185518,24
73	438682,43	5185559,89
74	438696,09	5185577,77
75	438692,91	5185580,19
76	438681,09	5185564,71
77	438672,46	5185595,6
78	438699,68	5185605,28
79	438725,12	5185613,64
80	438760,57	5185615,38
81	438766,36	5185583,7
82	438775,57	5185535,12
83	438783,66	5185489,1
84	438787,6	5185489,8
85	438779,51	5185535,84
86	438770,3	5185584,44
87	438765,33	5185611,61
88	438788,91	5185588,45
89	438812,09	5185581,78
90	438813,19	5185585,62

91	438790,99	5185592,01
92	438765,42	5185617,13
93	438803,21	5185640,89
94	438824,29	5185665,23
95	438828,58	5185660,12
96	438835,86	5185666,52
97	438843,96	5185659,02
98	438866,84	5185636,25
99	438901,32	5185602,16
100	438919,37	5185584,46
101	438937,06	5185545,05
102	438951,21	5185512,64
103	438956,07	5185501,85
104	438935,23	5185503,85
105	438934,85	5185499,87
106	438958,38	5185497,61
107	438996,49	5185458,56
108	439026,12	5185471,8
109	439053,55	5185432,2
110	439056,83	5185434,48
111	439029,76	5185473,55
112	439050,83	5185484,13
113	439079,49	5185500,09
114	439116,71	5185520,98
115	439149,65	5185545,02
116	439147,29	5185548,26
117	439114,55	5185524,36
118	439077,53	5185503,59
119	439048,95	5185487,67
120	439027,81	5185477,06
121	439022,7	5185489
122	439019,02	5185487,42
123	439024,19	5185475,34
124	438997,41	5185463,36
125	438962,37	5185499,25
126	438993,4	5185521,18
127	439028,59	5185546,1
128	439066,67	5185573,4
129	439098,69	5185595,65
130	439129,76	5185618,1
131	439208,36	5185611,61
132	439191,09	5185571,66
133	439194,77	5185570,08
134	439214,24	5185615,13
135	439128,62	5185622,2
136	439097,92	5185600,02
137	439087,63	5185613,22
138	439084,47	5185610,76

139	439094,64	5185597,7
140	439064,37	5185576,66
141	438991,08	5185524,44
142	438960,13	5185502,56
143	438954,87	5185514,26
144	438940,72	5185546,67
145	438923,27	5185585,52
146	438930,34	5185598,18
147	438926,84	5185600,14
148	438920,56	5185588,9
149	438904,12	5185605,02
150	438869,66	5185639,09
151	438846,74	5185661,9
152	438838,89	5185669,18
153	438843,96	5185673,64
154	438871,91	5185674,64
155	438874,92	5185661,54
156	438878,82	5185662,44
157	438875,79	5185675,63
158	438907,09	5185691,72
159	438938,29	5185706,44
160	438962,02	5185701,23
161	438962,88	5185705,13
162	438943,81	5185709,32
163	438974,91	5185725,78
164	438998,4	5185737,44
165	439024,34	5185751,53
166	439030,89	5185724,66
167	439023,35	5185724,52
168	439023,43	5185720,52
169	439031,21	5185720,66
170	439028,58	5185694,38
171	439032,56	5185693,98
172	439035,42	5185722,94
173	439027,98	5185753,45
174	439050,99	5185764,82
1	439066,3	5185755,1