



	3. Доверенность от 13.05.2020 г. №35/32-н/35-2020-1-1526, в 1 экз. на 4 л. (копия).	
13	Подтверждаю согласие на обработку персональных данных (сбор, систематизацию, накопление, хранение, уточнение (обновление, изменение), использование, распространение (в том числе передачу), обезличивание, блокирование, уничтожение персональных данных, а также иных действий, необходимых для обработки персональных данных в соответствии с законодательством Российской Федерации), в том числе в автоматизированном режиме	
14	Подтверждаю, что сведения, указанные в настоящем ходатайстве, на дату представления ходатайства достоверны; документы (копии документов) и содержащиеся в них сведения соответствуют требованиям, установленным статьей 39.41 Земельного кодекса Российской Федерации	
15	Подпись:	Дата:
	  <u>Е.В.Ефремова</u> (инициалы, фамилия)	"17"июля 2020 г.

Схема расположения публичного сервитута
ВЛ-0,4 кВ "Город-1" от ТП(к)-400 ул. Молодежная № 9

Земли кадастрового квартала в отношении которых испрашивается публичный сервитут: 35:17:0102010, 35:17:0102007, 35:17:0102011, 35:17:0102012, 35:17:0102013, 35:17:0102008, 35:17:0408006

Площадь испрашиваемого публичного сервитута 23830 кв.м.

Утверждена

(наименование документа об утверждении, включая
наименования органов государственной власти или
органов местного самоуправления, принявших
решение об утверждении схемы или подписавших
соглашение о перераспределении земельных участков
от _____ № _____

Обозначение характерных точек границ	Координаты	
	x	y
Приложение № 1 на 11 л.		

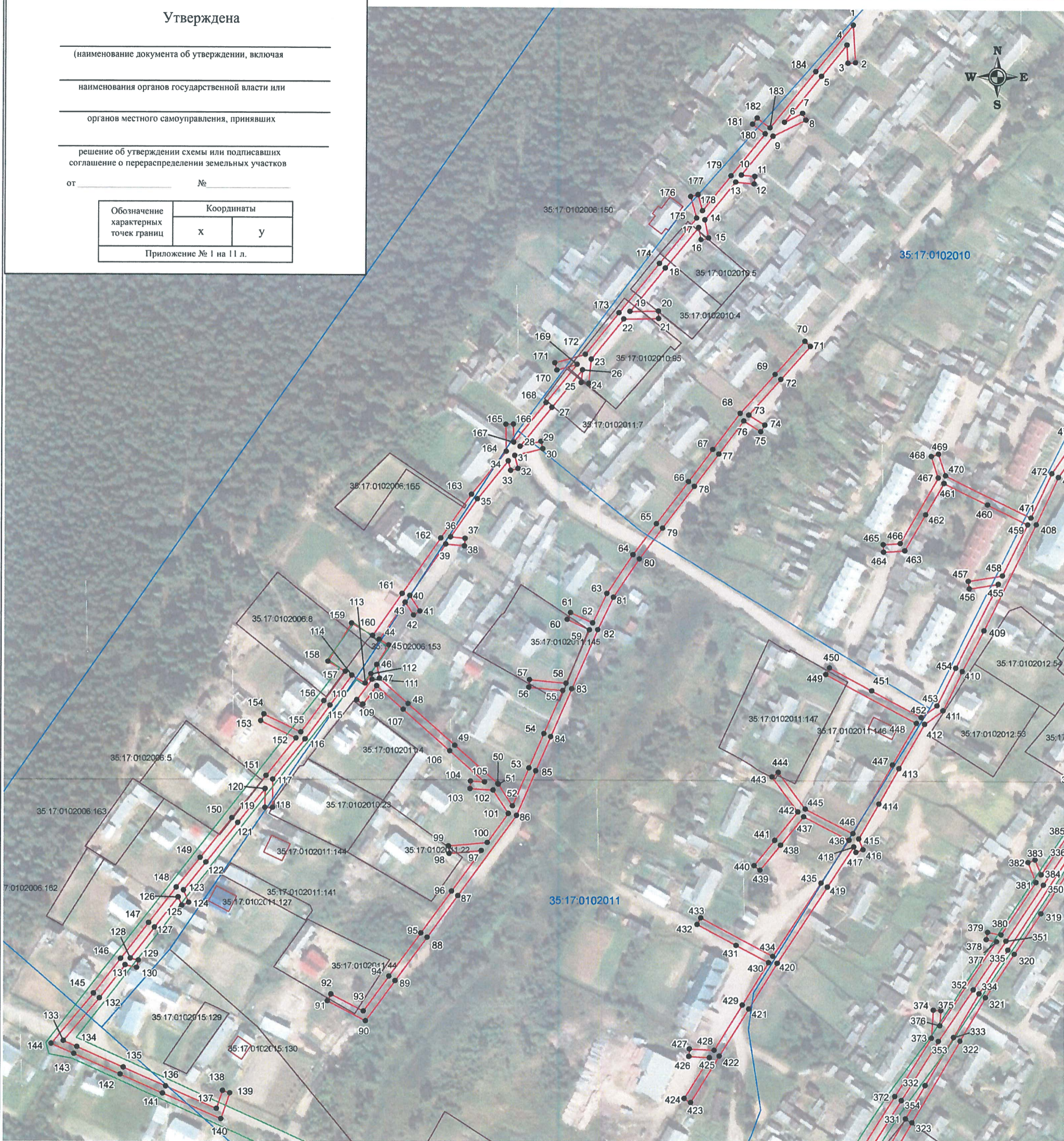

Масштаб 1:2000

Система координат: МСК-35, зона 4

Условные обозначения

- - проектные границы публичного сервитута;
- - существующая часть границы земельного участка, имеющиеся в ЕГРН сведения о которой достаточны для определения её местоположения

35:17:0409004 - номер и граница кадастрового квартала;

:42 - кадастровый номер земельного участка, сведения о котором содержатся в ЕГРН;

1 ● - обозначение и номер характерной точки проектных границ публичного сервитута;

35.23.2.33 - обозначение номера территориальных зон, зон с особыми условиями использования территории;

1 ■ - внемасштабное обозначение и номер опоры;

:22 - границы объектов капитального строительства, сведения о котром содержатся в ЕГРН;



Подпись

"17" июля 2020 г.

Место для оттиска печати

Схема расположения публичного сервитута
ВЛ-0,4 кВ "Город-Г" от ПП(к)-400 ул. Молодежная № 9

Земли кадастрового квартала в отношении которых испрашивается публичный сервитут: 35:17:0102010, 35:17:0102007, 35:17:0102011, 35:17:0102012, 35:17:0102013, 35:17:0102008, 35:17:0408006

Площадь испрашиваемого публичного сервитута 23830 кв.м.

Лист 2

Утверждена

(наименование документа об утверждении, включая

наименования органов государственной власти или

органов местного самоуправления, принявших

решение об утверждении схемы или подписавших соглашение о перераспределении земельных участков

от _____

№ _____

Обозначение характерных точек границ	Координаты	
	X	Y
Приложение № 1 на 11 л.		

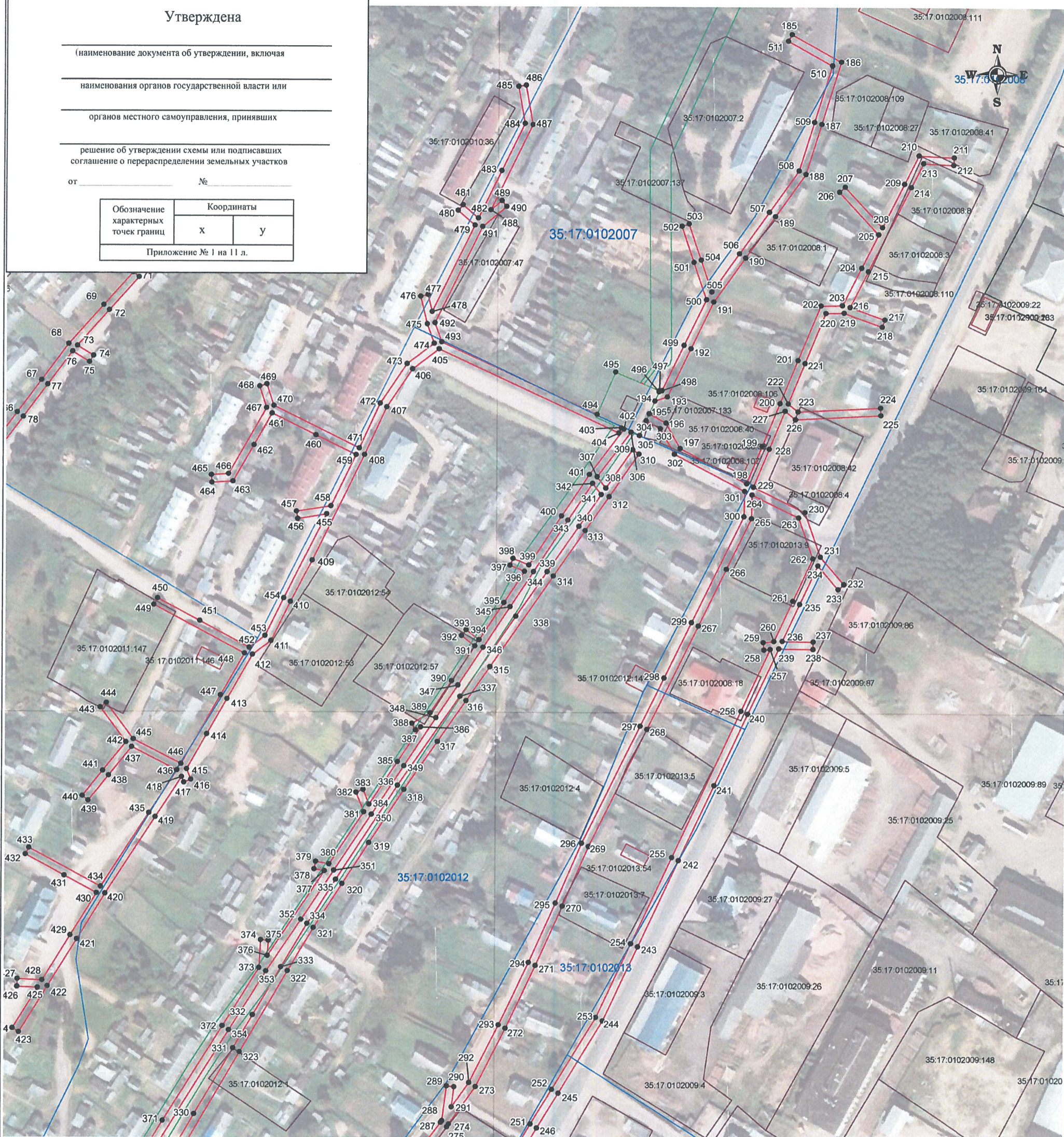

Масштаб 1:2000

Система координат: МСК-35, зона 4

Условные обозначения

- - проектные границы публичного сервитута;
- - существующая часть границы земельного участка, имеющиеся в ЕГРН сведения о которой достаточны для определения её местоположения
- 35:17:0409004 - номер и граница кадастрового квартала;
- :42 - кадастровый номер земельного участка, сведения о котором содержатся в ЕГРН;
- 1 ● - обозначение и номер характерной точки проектных границ публичного сервитута;
- 35.23.2.33 - обозначение номера территориальных зон, зон с особыми условиями использования территории;
- 1 ■ - внемасштабное обозначение и номер опоры;
- :22 - границы объектов капитального строительства, сведения о котром содержатся в ЕГРН;



"17" июля 2020 г.

Место для отиска печати

Схема расположения публичного сервитута

Земли кадастрового квартала в отношении которых испрашивается публичный сервитут: 35:17:0102010, 35:17:0102007, 35:17:0102011, 35:17:0102012, 35:17:0102013, 35:17:0102008, 35:17:0408006

Площадь испрашиваемого публичного сервитута 23830 кв.м.



Система координат: МСК-35, зона 4

Масштаб 1:2000

**Условные обозначения
Приведены на листе №1**

Подпись _____

"17" июля 2020 г.

Место для оттиска печати

Каталог координат границы публичного сервитута

Обозначение характерных точек	Координаты, м	
	X	Y
1	2	3
Система координат МСК-35, зона 4		
1	437781.57	4318576.66
2	437761.67	4318577.9
3	437761.43	4318573.9
4	437771.03	4318573.3
5	437754.5	4318559.99
6	437730.19	4318540.46
7	437734.97	4318550.05
8	437731.39	4318551.83
9	437722.75	4318534.47
10	437702.05	4318517.8
11	437701.37	4318524.91
12	437697.39	4318524.53
13	437698.32	4318514.79
14	437678.2	4318498.64
15	437668.58	4318500.68
16	437667.76	4318496.76
17	437674.17	4318495.4
18	437652.36	4318477.89
19	437629.34	4318459.37
20	437629.56	4318474.33
21	437625.56	4318474.39
22	437625.29	4318456.11
23	437604.02	4318438.99
24	437591.16	4318437.74
25	437591.54	4318433.76
26	437598.34	4318434.42
27	437578.36	4318418.35
28	437557.58	4318401.61
29	437560.27	4318412.72
30	437556.39	4318413.66
31	437552.8	4318398.8
32	437545.79	4318400.6
33	437544.79	4318396.72
34	437549.89	4318395.41
35	437529.67	4318379.18
36	437509.28	4318365.05
37	437508.58	4318372.73
38	437504.6	4318372.37
39	437505.5	4318362.44
40	437478.28	4318343.6
41	437470.13	4318348.93

42	437467.95	4318345.59
43	437474.74	4318341.15
44	437454.99	4318327.47
45	437452.03	4318332.5
46	437441.67	4318326.21
47	437434.34	4318327.79
48	437420.86	4318342.91
49	437398.78	4318367.71
50	437378.61	4318390.38
51	437378.21	4318390.72
52	437366.81	4318398.18
53	437386.88	4318406.81
54	437405.15	4318414.68
55	437428.16	4318424.62
56	437429.84	4318406.66
57	437433.82	4318407.04
58	437432.02	4318426.29
59	437460.45	4318438.6
60	437465.98	4318426.87
61	437469.6	4318428.57
62	437464.09	4318440.27
63	437479.79	4318447.77
64	437500.26	4318461.48
65	437516.69	4318473.75
66	437539.19	4318490.57
67	437556.35	4318503.41
68	437575.55	4318517.76
69	437596.3	4318536.17
70	437613.89	4318551.79
71	437611.23	4318554.79
72	437593.64	4318539.17
73	437574.66	4318522.33
74	437569.33	4318530.86
75	437565.93	4318528.74
76	437571.55	4318519.76
77	437553.95	4318506.61
78	437536.79	4318493.77
79	437514.29	4318476.95
80	437497.94	4318464.74
81	437477.81	4318451.25
82	437460.57	4318443.01
83	437429.1	4318429.39
84	437403.57	4318418.36
85	437385.3	4318410.49
86	437361.68	4318400.38
87	437319.19	4318369.47
88	437296.95	4318353.3
89	437273.8	4318336.43

90	437252.45	4318320.88
91	437263.02	4318300.72
92	437266.56	4318302.58
93	437257.59	4318319.68
94	437276.16	4318333.19
95	437299.31	4318350.06
96	437321.55	4318366.23
97	437343.02	4318381.84
98	437341.44	4318364.82
99	437345.42	4318364.44
100	437347.33	4318384.97
101	437362.67	4318396.12
102	437375.17	4318387.94
103	437375.8	4318375.78
104	437379.8	4318375.98
105	437379.41	4318383.47
106	437395.8	4318365.05
107	437417.88	4318340.25
108	437430.35	4318326.26
109	437420.53	4318318.93
110	437422.93	4318315.73
111	437433.75	4318323.81
112	437436.68	4318323.18
113	437431.72	4318320.17
114	437435.87	4318313.08
115	437419.96	4318301.58
116	437401.94	4318288.58
117	437380.6	4318271.53
118	437365.55	4318271.48
119	437365.57	4318267.48
120	437375.57	4318267.51
121	437357.57	4318253.12
122	437336.6	4318236.41
123	437321.77	4318224.55
124	437315.3	4318227.35
125	437313.7	4318223.67
126	437318.17	4318221.74
127	437302.05	4318209.28
128	437285.45	4318196.45
129	437284.44	4318200.78
130	437280.54	4318199.88
131	437281.96	4318193.75
132	437264.45	4318180.21
133	437241.73	4318161.18
134	437238.57	4318168.37
135	437227.7	4318192.95
136	437217.76	4318215.4
137	437205.89	4318242.28

138	437215.5	4318245.51
139	437214.22	4318249.31
140	437200.47	4318244.68
141	437214.1	4318213.78
142	437224.04	4318191.33
143	437234.91	4318166.75
144	437240.21	4318154.7
145	437266.95	4318177.09
146	437285.42	4318191.38
147	437304.49	4318206.12
148	437323.32	4318220.67
149	437339.1	4318233.29
150	437360.07	4318250
151	437382.55	4318267.97
152	437402.4	4318283.84
153	437411.57	4318265.05
154	437415.17	4318266.81
155	437405.65	4318286.33
156	437422.3	4318298.34
157	437437.9	4318309.62
158	437443.24	4318300.48
159	437463.56	4318312.87
160	437457.02	4318324.01
161	437479.45	4318339.56
162	437508.74	4318359.82
163	437532.07	4318375.98
164	437554.94	4318394.34
165	437569.3	4318394.04
166	437569.38	4318398.04
167	437559.79	4318398.24
168	437580.86	4318415.23
169	437601.19	4318431.58
170	437598.17	4318420.88
171	437602.01	4318419.8
172	437606.55	4318435.9
173	437628.53	4318453.58
174	437654.86	4318474.77
175	437679.16	4318494.28
176	437690.55	4318491.11
177	437691.63	4318494.97
178	437683	4318497.37
179	437701.66	4318512.35
180	437723.99	4318530.34
181	437729.1	4318523.62
182	437732.28	4318526.04
183	437727.11	4318532.85
184	437757	4318556.87
1	437781.57	4318576.66

185	437740.84	4318899.8
186	437726.2	4318926.01
187	437693.17	4318915.75
188	437666.77	4318907.52
189	437644.35	4318891.55
190	437622.22	4318875.82
191	437598.77	4318859.14
192	437573.89	4318847.15
193	437548.25	4318834.77
194	437545.97	4318828.2
195	437539.19	4318825.23
196	437534.33	4318834.09
197	437520.82	4318841.62
198	437502.33	4318877
199	437522.19	4318885.18
200	437544.92	4318894.52
201	437567.78	4318903.91
202	437596.9	4318915.88
203	437597.06	4318927.29
204	437617.05	4318937.34
205	437634.95	4318946.34
206	437657.36	4318925.44
207	437660.08	4318928.36
208	437638.75	4318948.25
209	437661.81	4318959.85
210	437676.9	4318967.43
211	437675.95	4318986.1
212	437671.95	4318985.9
213	437672.78	4318969.83
214	437660.01	4318963.43
215	437615.25	4318940.92
216	437596.19	4318931.34
217	437589.51	4318949.81
218	437585.75	4318948.45
219	437593.07	4318928.21
220	437592.94	4318918.58
221	437566.26	4318907.61
222	437544.77	4318898.78
223	437540.47	4318904.03
224	437542.74	4318947.77
225	437538.74	4318947.97
226	437536.39	4318902.69
227	437540.9	4318897.19
228	437520.67	4318888.88
229	437500.5	4318880.57
230	437487.05	4318907.93
231	437463.33	4318916.22

232	437448.83	4318928.79
233	437446.21	4318925.77
234	437458.68	4318914.96
235	437438.27	4318905.44
236	437418.66	4318896.31
237	437418.38	4318912.67
238	437414.38	4318912.61
239	437414.69	4318894.46
240	437379.73	4318878.18
241	437341.77	4318860.54
242	437301.64	4318841.86
243	437255.82	4318820.5
244	437216.28	4318802.11
245	437177.84	4318778.78
246	437159.3	4318767.48
247	437113.77	4318739.78
248	437086.4	4318723.12
249	437088.48	4318719.7
250	437139.94	4318751
251	437161.38	4318764.06
252	437179.92	4318775.36
253	437218.16	4318798.57
254	437257.5	4318816.88
255	437303.32	4318838.24
256	437381.41	4318874.56
257	437414.33	4318889.89
258	437413.97	4318886.64
259	437417.95	4318886.2
260	437418.58	4318891.87
261	437439.95	4318901.82
262	437462.42	4318912.29
263	437484.19	4318904.69
264	437496.37	4318879.94
265	437483.7	4318879.68
266	437456.69	4318866.49
267	437426.63	4318851.79
268	437371.42	4318824.81
269	437308.94	4318794.24
270	437277.38	4318780.54
271	437245.65	4318766.39
272	437212.24	4318750.58
273	437181.27	4318734.93
274	437161.22	4318720.85
275	437159.81	4318719.87
276	437144.9	4318708.58
277	437090.84	4318667.7
278	437067.14	4318647.68
279	437042.59	4318627.22

280	436996.59	4318567.24
281	436999.77	4318564.8
282	437045.49	4318624.44
283	437069.72	4318644.62
284	437093.34	4318664.58
285	437121.98	4318686.22
286	437147.32	4318705.4
287	437162.15	4318716.63
288	437163.06	4318717.26
289	437181.58	4318719.65
290	437181.06	4318723.61
291	437170.32	4318722.23
292	437183.35	4318731.49
293	437214	4318746.98
294	437247.33	4318762.75
295	437279	4318776.88
296	437310.62	4318790.6
297	437373.18	4318821.21
298	437398.92	4318833.77
299	437428.39	4318848.19
300	437484.66	4318875.7
301	437498.34	4318875.98
302	437517.82	4318838.7
303	437531.37	4318831.15
304	437535.51	4318823.62
305	437527.6	4318820.16
306	437529.44	4318815.76
307	437505.67	4318797.89
308	437499.71	4318802.54
309	437520.06	4318816.6
310	437517.78	4318819.9
312	437495.19	4318804.28
313	437477.01	4318791.66
314	437452.77	4318774.89
315	437404.55	4318741.52
316	437386.57	4318729.06
317	437364.68	4318713.94
318	437339.2	4318696.31
319	437310.66	4318677.87
320	437288.97	4318663.83
321	437265.63	4318648.72
322	437242.5	4318635.2
323	437199.28	4318609.92
324	437144.35	4318577.8
325	437111.33	4318558.46
326	437075.14	4318537.32
327	437077.16	4318533.86
328	437113.35	4318555

329	437146.37	4318574.34
330	437166.21	4318585.92
331	437201.3	4318606.46
332	437218.99	4318616.78
333	437244.52	4318631.74
334	437267.73	4318645.32
335	437291.15	4318660.47
336	437341.42	4318692.99
337	437388.85	4318725.78
338	437431.42	4318755.22
339	437455.05	4318771.61
340	437479.29	4318788.38
341	437496.26	4318800.16
342	437502.22	4318795.5
343	437482.54	4318782.51
344	437455.02	4318764.38
345	437436.47	4318752.14
346	437414.91	4318737.94
347	437394.82	4318724.67
348	437377.33	4318713.14
349	437351.71	4318696.21
350	437325.78	4318679.11
351	437295.98	4318659.45
352	437269.87	4318642.25
353	437242.34	4318623.76
354	437211	4318604.2
355	437134.01	4318556.14
356	437111.54	4318542.1
357	437086.55	4318526.53
358	437068.65	4318515.39
359	437047.4	4318502.12
360	437049.52	4318498.72
361	437087.04	4318522.12
362	437110.25	4318488.42
363	437113.55	4318490.68
364	437099.85	4318510.61
365	437090.45	4318524.24
366	437113.66	4318538.7
367	437131.3	4318549.72
368	437130.09	4318546.25
369	437133.87	4318544.93
370	437136.73	4318553.11
371	437162.75	4318569.34
372	437213.12	4318600.8
373	437244.04	4318620.09
374	437258.96	4318620.99
375	437258.72	4318624.99
376	437250.64	4318624.5

377	437295.67	4318654.45
378	437296.7	4318649
379	437300.64	4318649.74
380	437299.3	4318656.85
381	437327.11	4318675.2
382	437337.69	4318671
383	437339.17	4318674.72
384	437331.19	4318677.89
385	437353.91	4318692.87
386	437372.37	4318705.07
387	437370.8	4318702.38
388	437374.26	4318700.36
389	437379.93	4318710.06
390	437397.02	4318721.33
391	437415.57	4318733.58
392	437421.1	4318726.47
393	437424.26	4318728.93
394	437418.92	4318735.79
395	437438.67	4318748.8
396	437455.2	4318759.71
397	437458.4	4318752
398	437462.1	4318753.54
399	437458.6	4318761.95
400	437484.74	4318779.17
401	437506.85	4318793.77
402	437531.03	4318811.95
403	437531.61	4318810.56
404	437529.03	4318809.32
405	437573.25	4318713.86
406	437562.62	4318699.9
407	437542.38	4318686.3
408	437517.01	4318674.68
409	437460.78	4318647.23
410	437438.99	4318635.87
411	437418.13	4318625.67
412	437410.78	4318615.9
413	437387.19	4318602.5
414	437368.37	4318591.85
415	437349.81	4318581.29
416	437344.17	4318583.55
417	437342.69	4318579.83
418	437345.63	4318578.65
419	437324.22	4318564.75
420	437283.55	4318538.33
421	437259.25	4318523.37
422	437234.19	4318507.91
423	437209.69	4318492.83
424	437211.79	4318489.43

425	437233.41	4318502.73
426	437233.94	4318491.8
427	437237.94	4318492
428	437237.3	4318505.13
429	437261.35	4318519.97
430	437283.84	4318533.82
431	437293.06	4318516.62
432	437304.17	4318495.97
433	437307.69	4318497.87
434	437287.23	4318535.95
435	437326.4	4318561.39
436	437349.19	4318576.18
437	437361.51	4318552.14
438	437346.38	4318539.94
439	437333.04	4318529.11
440	437335.56	4318526.01
441	437348.9	4318536.82
442	437364.08	4318549.07
443	437382.57	4318535.35
444	437384.95	4318538.57
445	437365.59	4318552.93
446	437352.61	4318578.28
447	437389.17	4318599.02
448	437411.34	4318611.61
449	437437.15	4318563.59
450	437440.67	4318565.49
451	437428.62	4318587.94
452	437414.5	4318614.18
453	437420.75	4318622.49
454	437440.79	4318632.29
455	437485.42	4318654.78
456	437482.94	4318639.48
457	437486.88	4318638.84
458	437489.81	4318656.92
459	437516.93	4318670.19
460	437527.42	4318648.92
461	437538.91	4318625.71
462	437522.02	4318616.1
463	437502.85	4318605.12
464	437502.12	4318593.95
465	437506.12	4318593.69
466	437506.71	4318602.72
467	437541.77	4318622.72
468	437553.18	4318619.01
469	437554.42	4318622.81
470	437542.96	4318626.54
471	437520.54	4318671.9
472	437544.34	4318682.8

473	437565.4	4318696.94
474	437576.27	4318711.22
475	437586.6	4318707.52
476	437601.33	4318703.96
477	437602.27	4318707.84
478	437593.16	4318710.04
479	437639.29	4318732.49
480	437647.03	4318723.55
481	437650.05	4318726.17
482	437643.02	4318734.3
483	437668.16	4318746.54
484	437693.09	4318758.72
485	437712.75	4318755.22
486	437713.45	4318759.16
487	437692.51	4318762.88
488	437647.35	4318740.87
489	437652.27	4318746.73
490	437649.21	4318749.29
491	437638.55	4318736.58
492	437587.16	4318711.57
493	437577.03	4318715.2
494	437538.8	4318797.73
495	437561.36	4318807.41
496	437551.48	4318830.61
497	437550.97	4318830.39
498	437551.49	4318831.89
499	437575.63	4318843.55
500	437599.94	4318855.27
501	437619.8	4318848.54
502	437639.08	4318842.04
503	437640.36	4318845.84
504	437621.08	4318852.32
505	437604.15	4318858.06
506	437624.54	4318872.56
507	437646.67	4318888.29
508	437668.57	4318903.9
509	437694.35	4318911.93
510	437724.28	4318921.23
511	437737.34	4318897.84
185	437740.84	4318899.8