

**Схема расположения публичного сервитута  
ВЛ-0,4 кВ от КТП-160 кВА У-Харюзов**

Земли кадастрового квартала в отношении которых испрашивается публичный сервитут: 35:17:0514001

Площадь испрашиваемого публичного сервитута 7721 кв.м.

Лист 1

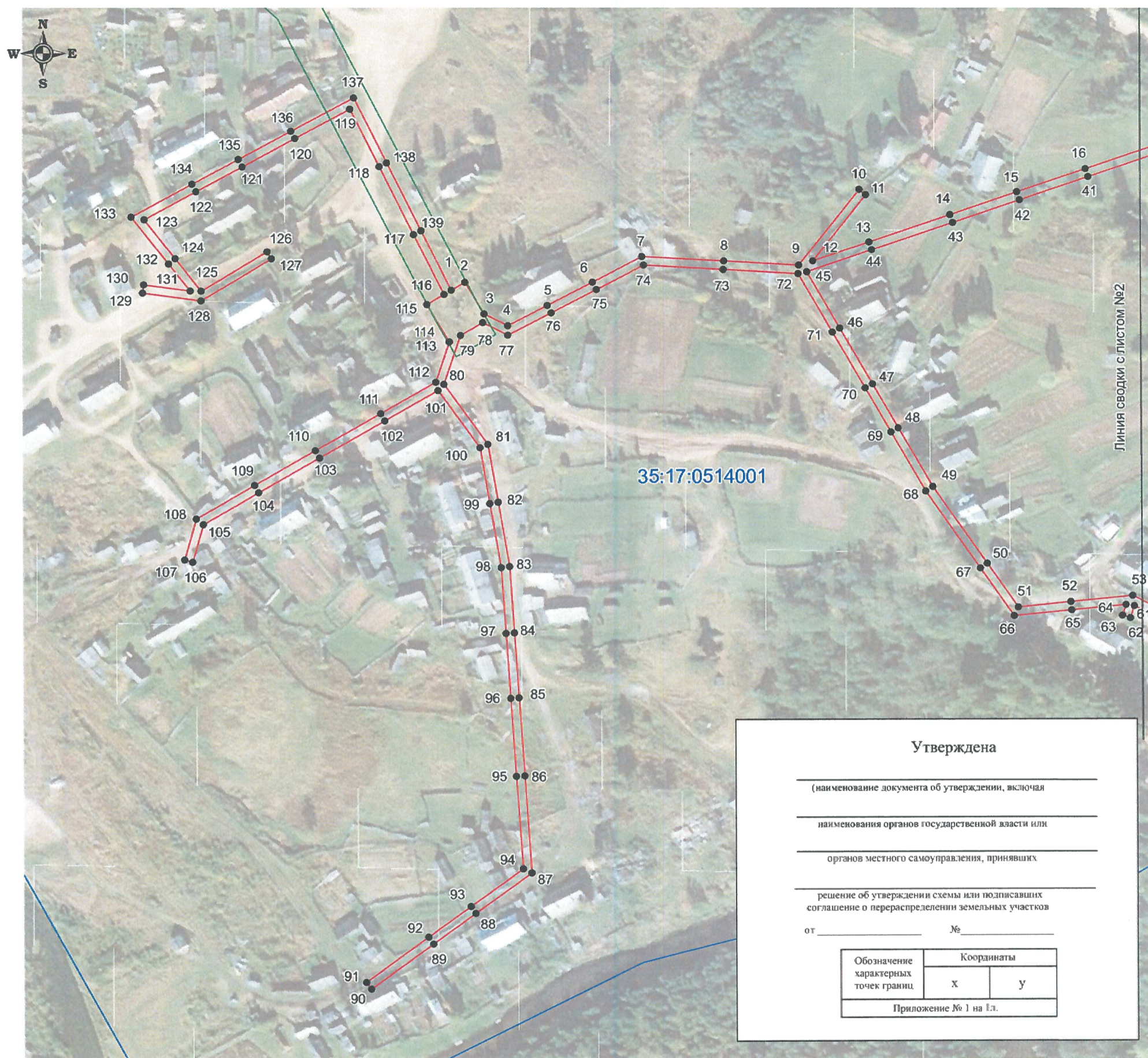

Система координат: МСК-35, зона 5

Масштаб 1:2000

**Утверждена**

\_\_\_\_\_

(наименование документа об утверждении, включая

\_\_\_\_\_

наименования органов государственной власти или

\_\_\_\_\_

органов местного самоуправления, принявших

\_\_\_\_\_

решение об утверждении схемы или подписавших

соглашение о перераспределении земельных участков

от \_\_\_\_\_ № \_\_\_\_\_

Обозначение характерных точек граници	Координаты	
	x	y
Приложение № 1 на л.1.		

Подпись \_\_\_\_\_ "10" августа 2020 г.

**Место для оттиска печати**

**Условные обозначения**

- - проектные границы публичного сервитута;
- - существующая часть границы земельного участка, имеющиеся в ЕГРН сведения о которой достаточны для определения её местоположения
- 35:17:0514001 - номер и граница кадастрового квартала;
- :42 - кадастровый номер земельного участка, сведения о котором содержатся в ЕГРН;
- 1 ● - обозначение и номер характерной точки проектных границ публичного сервитута;
- 35.23.2.33 - обозначение номера территориальных зон, зон с особыми условиями использования территории;
- 1 ■ - внемасштабное обозначение и номер опоры;
- :22 - границы объектов капитального строительства, сведения о котром содержатся в ЕГРН;

Схема расположения публичного сервитута  
ВЛ-0,4 кВ от КТП-160 кВА У-Харьюзов

Земли кадастрового квартала в отношении которых испрашивается публичный сервитут:  
35:17:0514001

Площадь испрашиваемого публичного сервитута 7721 кв.м.

Лист 2

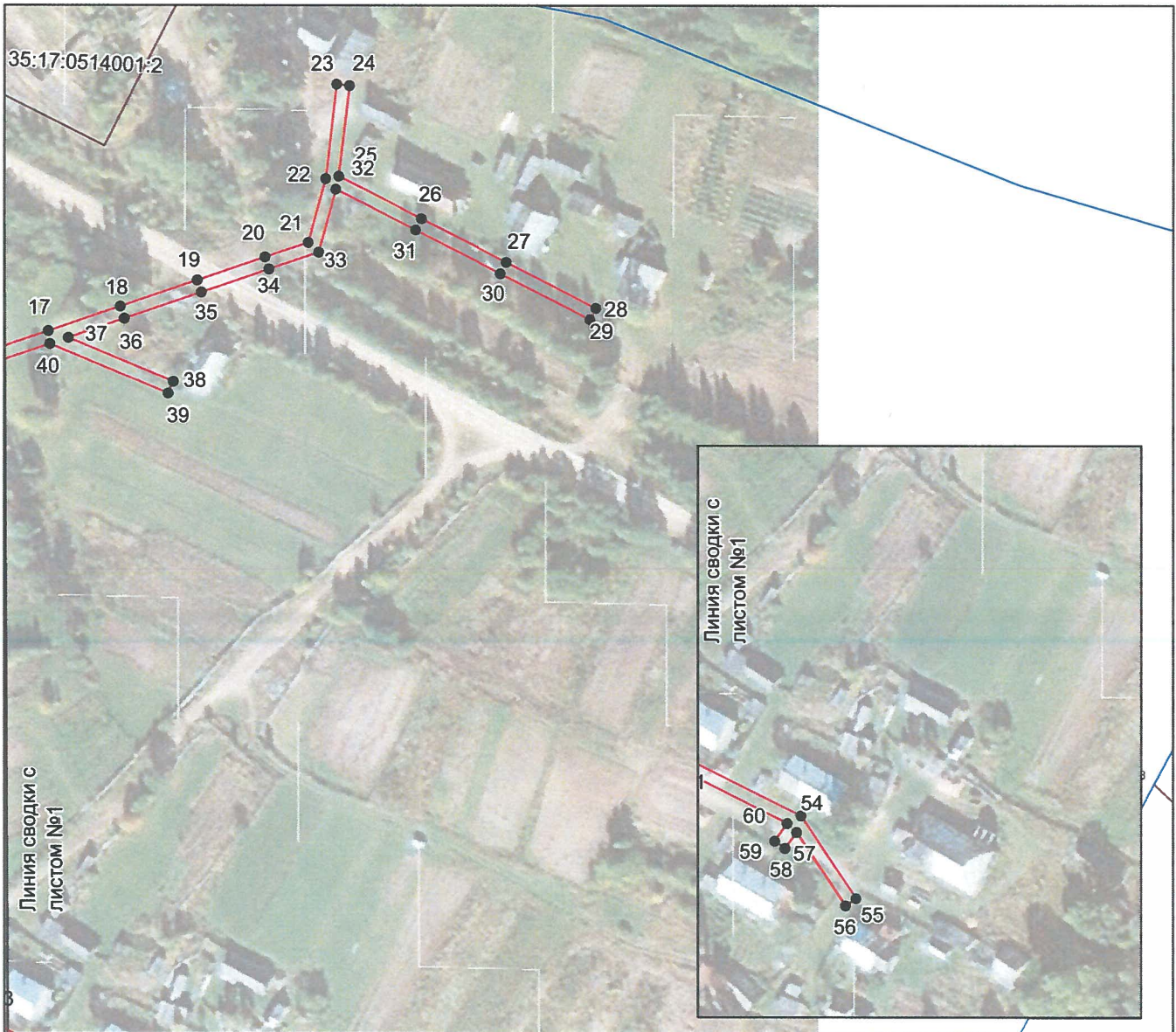

Масштаб 1:2000

Система координат: МСК-35, зона 5

Подпись

"10" августа 2020 г.

**Условные обозначения**

- - проектные границы публичного сервитута;
- существующая часть границы земельного участка, имеющиеся в ЕГРН сведения о которой достаточны для определения её местоположения

35:17:0514001 - номер и граница кадастрового квартала;

:42 - кадастровый номер земельного участка, сведения о котором содержатся в ЕГРН;

1● - обозначение и номер характерной точки проектных границ публичного сервитута;

35.23.2.33 - обозначение номера территориальных зон, зон с особыми условиями использования территории;

1■ - внемасштабное обозначение и номер опоры;

:22 - границы объектов капитального строительства, сведения о котром содержатся в ЕГРН;



Каталог координат границы публичного сервитута

Обозначение характерных точек	Координаты, м	
	X	Y
1	2	3
Система координат МСК-35, зона 5		
1	422023.47	5199028.66
2	422027.30	5199035.16
3	422012.14	5199044.22
4	422006.41	5199055.45
5	422016.12	5199074.25
6	422027.25	5199095.77
7	422039.38	5199119.24
8	422037.22	5199158.07
9	422035.24	5199193.69
10	422071.27	5199222.43
11	422068.77	5199225.55
12	422037.26	5199200.42
13	422046.34	5199227.15
14	422059.40	5199265.61
15	422070.19	5199297.39
16	422081.27	5199330.01
17	422094.67	5199369.48
18	422102.37	5199392.15
19	422110.58	5199416.33
20	422117.86	5199437.76
21	422122.49	5199451.39
22	422142.52	5199456.93
23	422172.25	5199460.43
24	422171.79	5199464.41
25	422143.30	5199461.05
26	422130.03	5199487.03
27	422116.30	5199513.90
28	422101.89	5199542.11
29	422098.33	5199540.29
30	422112.74	5199512.08
31	422126.47	5199485.21
32	422139.25	5199460.18
33	422119.39	5199454.69
34	422114.08	5199439.04
35	422106.80	5199417.61
36	422098.59	5199393.43
37	422092.58	5199375.75
38	422078.75	5199408.78
39	422075.07	5199407.24
40	422090.65	5199370.05
41	422077.49	5199331.29
42	422066.41	5199298.67
43	422055.62	5199266.89

44	422042.56	5199228.43
45	422032.08	5199197.56
46	422005.20	5199213.17
47	421978.43	5199228.72
48	421957.37	5199240.95
49	421929.26	5199257.28
50	421892.64	5199283.08
51	421871.76	5199297.80
52	421874.23	5199322.76
53	421877.17	5199352.18
54	421857.63	5199391.11
55	421831.62	5199408.46
56	421829.40	5199405.14
57	421852.50	5199389.72
58	421847.42	5199386.14
59	421849.72	5199382.88
60	421855.28	5199386.80
61	421872.27	5199352.99
62	421866.45	5199351.12
63	421867.67	5199347.32
64	421872.82	5199348.97
65	421870.25	5199323.16
66	421867.54	5199295.88
67	421890.34	5199279.82
68	421927.10	5199253.90
69	421955.37	5199237.49
70	421976.43	5199225.26
71	422003.20	5199209.71
72	422031.24	5199193.43
73	422033.22	5199157.85
74	422035.32	5199120.10
75	422023.69	5199097.61
76	422012.56	5199076.09
77	422001.91	5199055.47
78	422007.95	5199043.65
79	422001.85	5199033.01
80	421978.47	5199025.08
81	421949.70	5199045.92
82	421922.17	5199050.72
83	421891.50	5199056.06
84	421859.90	5199058.25
85	421828.79	5199060.40
86	421791.62	5199062.98
87	421745.29	5199066.18
88	421726.03	5199039.49
89	421711.48	5199019.31
90	421690.08	5198989.64
91	421693.32	5198987.30
92	421714.72	5199016.97
93	421729.27	5199037.15

94	421747.23	5199062.04
95	421791.34	5199058.98
96	421828.51	5199056.40
97	421859.62	5199054.25
98	421891.02	5199052.08
99	421921.49	5199046.78
100	421948.10	5199042.14
101	421975.50	5199022.29
102	421961.08	5198996.98
103	421943.40	5198965.95
104	421926.91	5198937.01
105	421911.90	5198910.65
106	421893.99	5198905.51
107	421895.09	5198901.67
108	421914.56	5198907.25
109	421930.39	5198935.03
110	421946.88	5198963.97
111	421964.56	5198995.00
112	421979.50	5199021.22
113	421998.85	5199027.78
114	421998.74	5199027.59
115	422016.61	5199017.01
116	422021.43	5199025.20
117	422050.08	5199010.72
118	422082.37	5198994.39
119	422109.71	5198980.55
120	422095.76	5198954.47
121	422082.33	5198929.37
122	422070.56	5198907.38
123	422057.35	5198882.69
124	422038.68	5198897.51
125	422023.22	5198909.78
126	422041.93	5198941.26
127	422038.49	5198943.30
128	422018.52	5198909.73
129	422022.36	5198881.95
130	422026.32	5198882.49
131	422023.27	5198904.63
132	422036.20	5198894.37
133	422058.61	5198876.57
134	422074.08	5198905.50
135	422085.85	5198927.49
136	422099.28	5198952.59
137	422115.17	5198982.27
138	422084.17	5198997.95
139	422051.88	5199014.28

Публичное акционерное общество "Межрегиональная распределительная сетевая компания Северо-Запада" (наименование организации)		Форма по ОКУД	0306005	
Вологодский филиал ПАО "МРСК Северо-Запада" (Кичменгско-Городецкий район электрических сетей) (наименование структурного подразделения)		по ОКПО	74824810	
Инвентарная карточка учета объекта основных средств		по ОКОФ	220.42.22.12.111	
Номер документа	Дата составления	Номер	амортизационной группы	Пятая группа (свыше 7 лет до 10 лет включительно)
12.2.2.00022657	26.05.2020		паспорта (регистрационный)	
Объект ВЛ-0,4 кВ от КТП-160 кВА У-Харюзов			заводской	
(серия, тип постройки или модель, марка)			инвентарный	12.2.2.00022657 (00120402)
Место нахождения объекта основных средств		Дата	принятия к бухгалтерскому учету	01.04.2008
Кичменгско-Городецкий район электрических сетей, 643,,Вологодская обл,Кичменгско-Городецкий р-н,.....			списания с бухгалтерского учета	
Организация - изготовитель		Счет, субсчет аналитического учета		01.01

1. Сведения об объекте основных средств на дату передачи							2. Сведения об объекте основных средств на дату принятия к бухгалтерскому учету		
Дата		Документ о вводе в эксплуатацию			Фактический срок эксплуатации	Сумма начисленной амортизации (износа), руб.	Остаточная стоимость, руб.	Первоначальная стоимость на дату принятия к бухгалтерскому учету, руб.	Срок полезного использования
выпуска (постройки)	последнего капремонта, модернизации	наименование	номер	дата					
1	2	3	4	5	6	7	8	1	2
01.01.2000				01.04.2008	145 мес	216 205,00		216 205,00	92 мес

3. Переоценка								
Дата	Кэффициент пересчета (переоценки)	Восстановительная стоимость, руб.	Дата	Кэффициент пересчета (переоценки)	Восстановительная стоимость, руб.	Дата	Кэффициент пересчета (переоценки)	Восстановительная стоимость, руб.
1	2	3	1	2	3	1	2	3

4. Сведения о приемке, внутренних перемещениях, выбытии (списании) объекта основных средств				
Документ. дата, номер	Вид операции	Наименование структурного подразделения	Остаточная стоимость, руб.	Фамилия, инициалы лица, ответственного за хранение
1	2	3	4	5
№ от 01.04.2008	Ввод в эксплуатацию	Кичменгско-Городецкий район электрических сетей		Поджаров Владимир Николаевич (№1374)
Перемещение ОС, НМА № ВОЛ22-00000003 от 19.09.2014	Внутреннее перемещение	Кичменгско-Городецкий район электрических сетей	35 251,55	Полозков Александр Александрович (№1425)
Перемещение ОС, НМА № ВОЛ22-00000012 от 29.12.2018	Внутреннее перемещение	Кичменгско-Городецкий район электрических сетей		Труфанов Юрий Михайлович (№1482)
Перемещение ОС, НМА № ВОЛ22-00000011 от 31.03.2019	Внутреннее перемещение	Кичменгско-Городецкий район электрических сетей		Труфанов Юрий Михайлович (№1482)

Справочно Участники долевой собственности \_\_\_\_\_ Доля в праве общей собственности, % \_\_\_\_\_

