Областное государственное бюджетное учреждение
"Магаданское областное управление технической инвентаризации"
Омсукчанское представительство

Область, республика, край	***Магаданская***
Район	***Омсукчанский***
Поселок	***Омсукчан***
Улица	***Ленина, 15***

Технический паспорт

Правообладатель:	***Муниципальное образование "Омсукчанский городской округ"***
Объект недвижимости:	***Здание ресторана "Зори"***

Инвентарный номер	***1207***					
Реестровый номер	***44***	***204***	***551***	***002***	***1 - 191***	***1207***
	А	Б	В	Г	Д	Е

Паспорт составлен по состоянию на: "26" октября 2016 года
(указывается дата обследования объекта учета)

План расположения здания
поселок Омсукчан, улица Ленина, 15
масштаб 1: 500

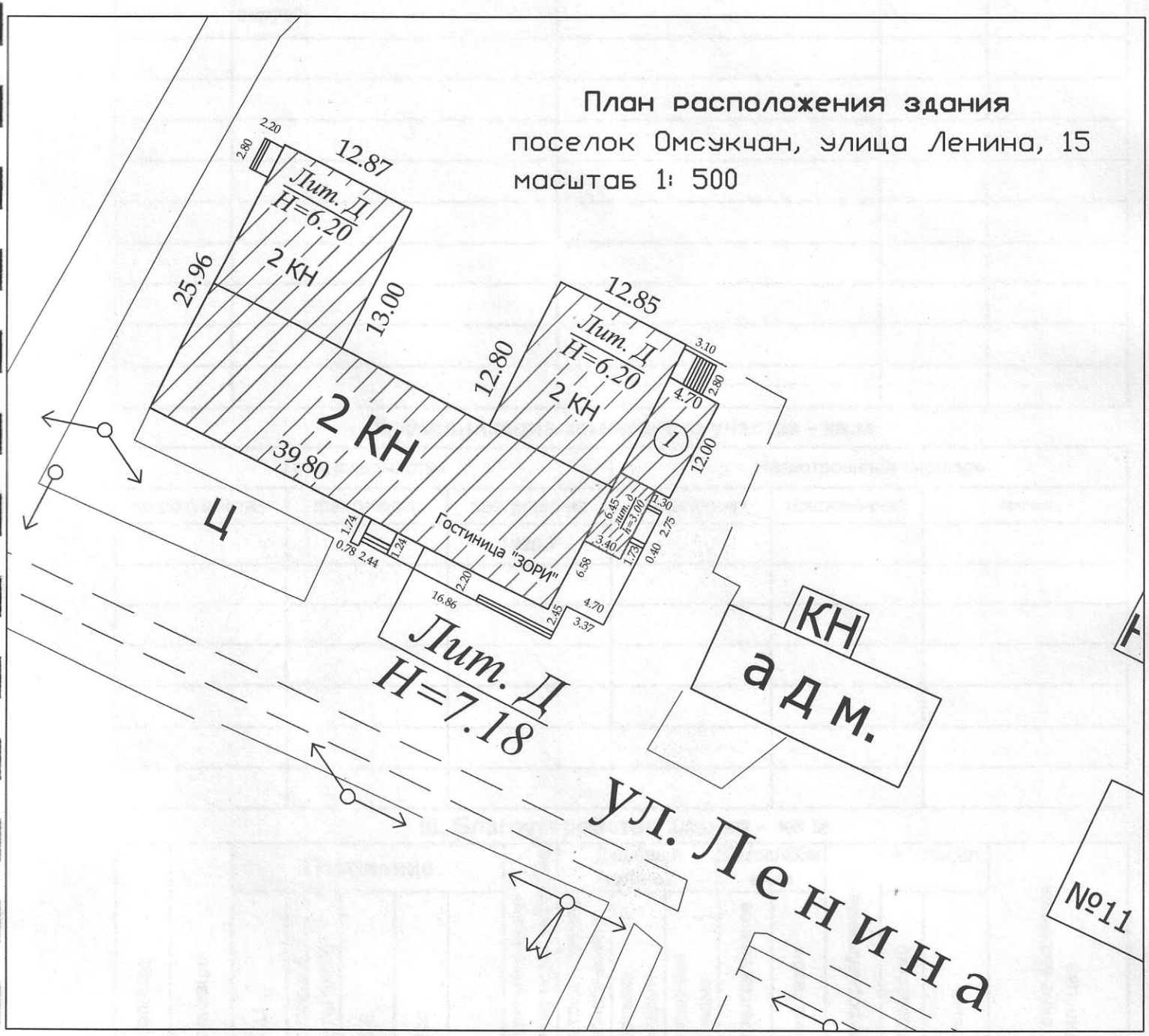

I. Регистрация права собственности (реестровый № 1 - 191)		Фонд: **муниципальная собственность**		
Дата записи	Полное наименование учреждения, предприятия или организации	Документы, устанавливающие право собственности с указанием кем,когда и за каким номером выданы	Долевое участие при общей собствен ности	Подпись лица, свидетельст вующего правильность записи
26.10.2016	***Муниципальное образование "Омсукчанский городской округ"***			

II. Экспликация земельного участка - кв.м

Площадь участка			Незастроенная площадь		
по документам	фактически	застроенная	замощенная	озеленённая	прочая
		1020.7			

III. Благоустройство здания - кв.м

Водопровод	Канализация	Отопление					Централизованное горячее водоснабжение	Душевые кабины			Газоснабжение		Электроснабжение	Лифты,шт.		Приточно-вытяжная вентиляция
		от ТЭЦ	от групповой (квартальной)	от АГВ	печное			с централ. горячим водоснабжением	с газовыми колонками	с дровяными колонками	централизованное	жидким газом		пассажирские	грузовые	
1316.6	***1316.6***	***1316.6***					***1316.6***						***1332.0***			***465.2***

IV.Общие сведения

Назначение: ***здание ресторана "Зори"***

Использование: ***по назначению***

Количество мест (мощность)……

а)……

б)……

в)……

г)……

V. Исчисление площадей и объёмов здания и его частей (подвалов, пристроек и т. п.)

Литера по плану	Наименование здания и его частей	Формулы для подсчёта площадей по наружному обмеру	Площадь (кв.м)	Высота (м)	Объём (м.куб)
1	2	3	4	5	6
Лит. Д	***Основное здание***	***39.80*12.96+***	***515.8***	***7.18***	***3704***
		12.87*13.00+12.80*12.85	***331.8***	***6.20***	***2057***
лит д	***Пристройка***	***3.40*6.45***	***21.9***	***2.70***	
1	***Склад***	***12.0*4.70***	***56.4***	***2.20***	
	Крыльца	***3.10*2.80+2.20*2.80+2.75*1.30+***	***94.8***		
		16.86*2.20+1.74*2.44+0.78*1.74+4.70*6.58			
		2.13*1.30			
		Площадь застройки здания по наружным обмерам:	***1020.7***		***5761.0***

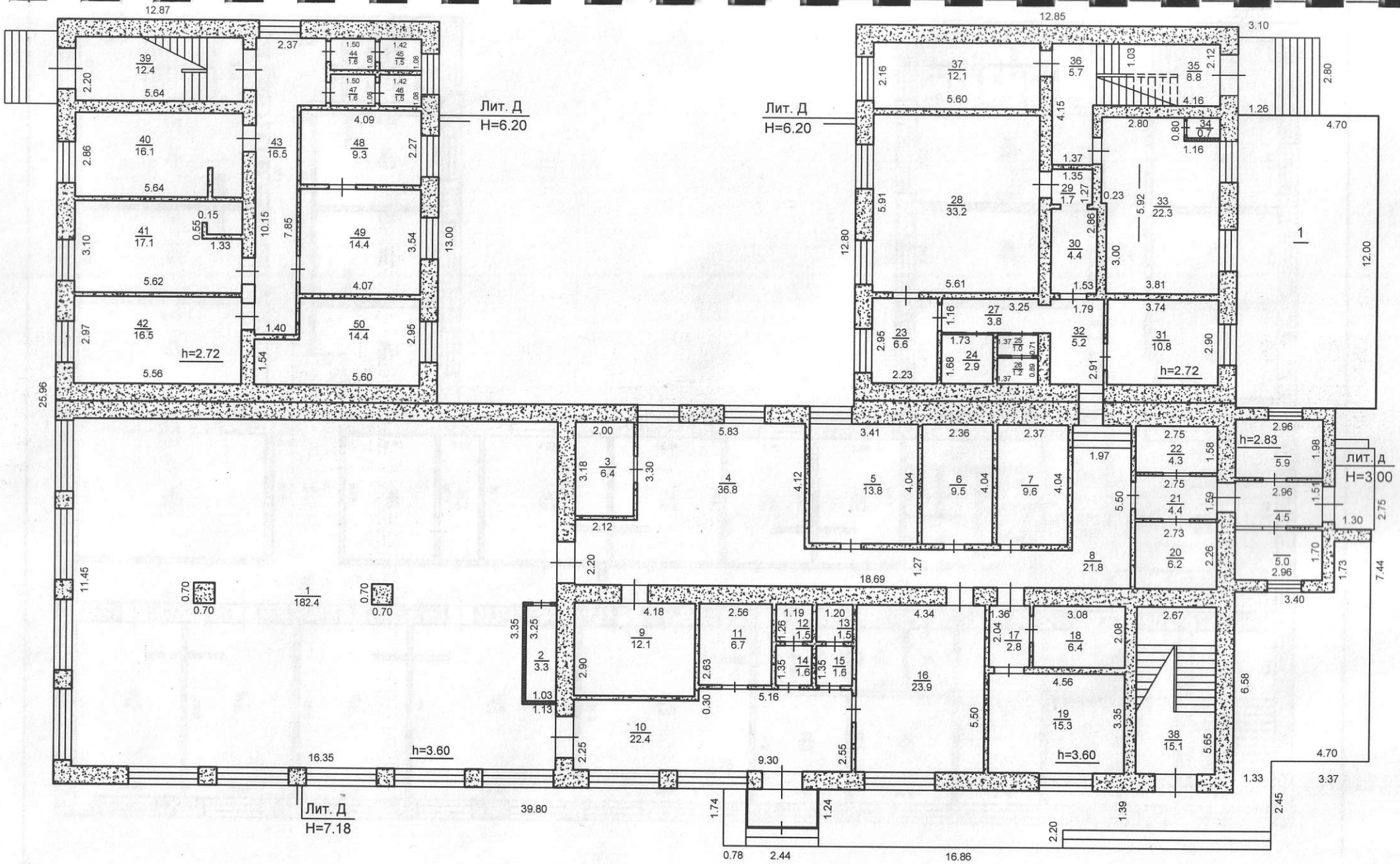

Россия Магаданская область	ОГБУ "Магаданское областное управление технической инвентаризации" Омсукчанское представительство		
М 1:170	План 1-го этажа здания п. Омсукчан по ул. Ленина, 15		
Дата	Исполнитель	Ф.И.О.	Подпись
26.10.2016	Руководитель	Беседина Н.Л.	

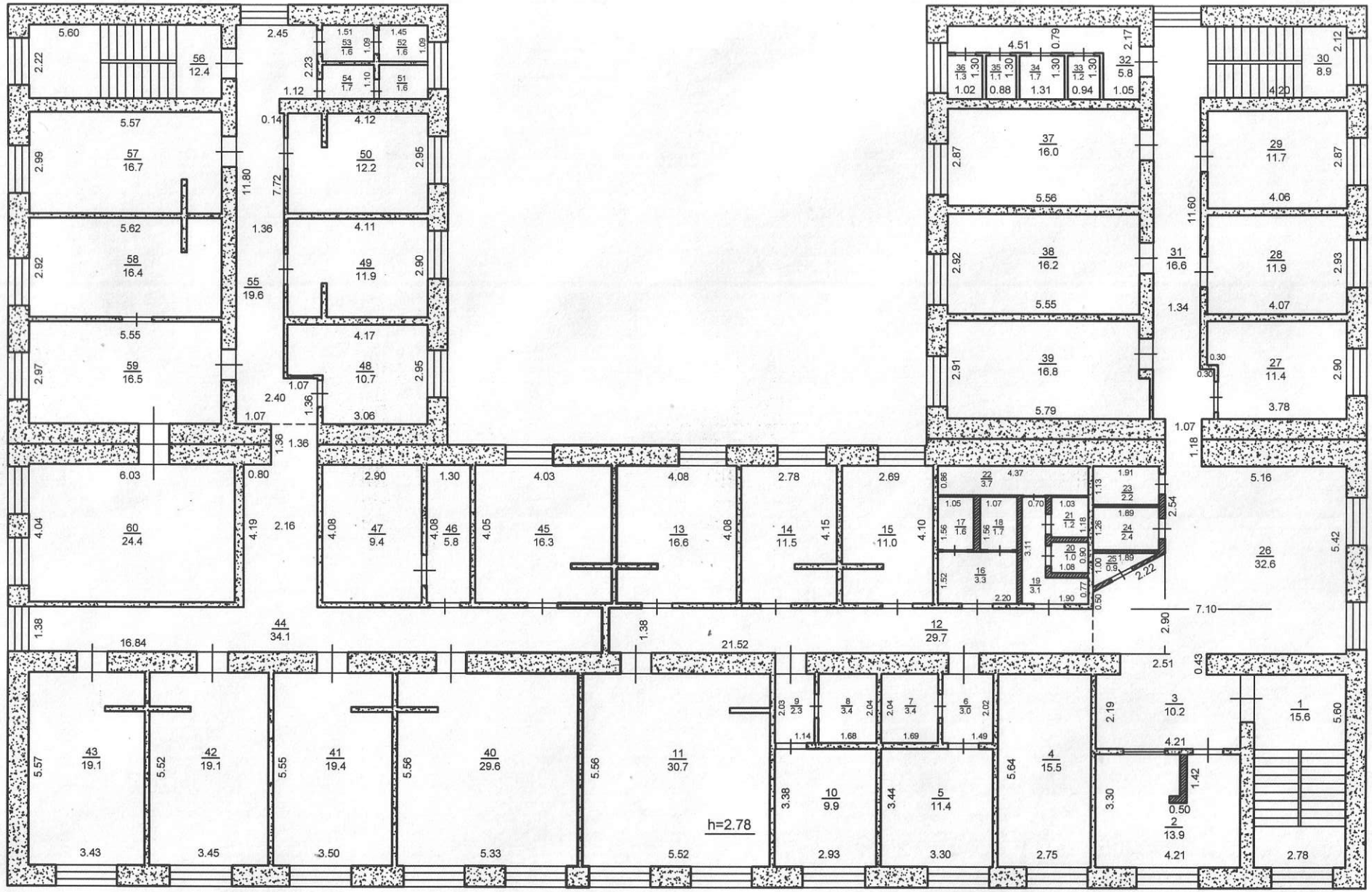

Россия Магаданская	ОГБУ "Магаданское областное управление технической инвентаризации" Омсукчанское представительство		
М 1:170	План 2-го этажа здания п. Омсукчан ул. Ленина, 15		
Дата	Исполнитель	Ф.И.О.	Подпись
26.10.2016	Руководитель	Беседина Н.Л.	

ВЕДОМОСТЬ

распределения помещений и площади помещений общего пользования 1-го; 2-го этажей нежилого здания

Адрес нежилого здания: поселок Омсукчан, улица Ленина, 15

№ пп	Фамилия, имя, отчество арендаторов	Номер и площадь основных помещений по плану		Площадь помещений общего пользования, м2			Итого площадь занимаемых помещений вместе с помещениями общего пользования, м^2
		Номера помещений по техпаспорту	Площадь,м^2	1-ый этаж	2-ой этаж	Всего: 1-ый; 2-ой этажи	
1	***Помещение ресторана "Зори"***	*1-ый этаж - №1 - 32*	***465.2***				***465.2***
2	***Помещение гостиницы "Зори"***	*1-ый этаж: № 33 - 37; 2-ой этаж: № 1 - 39*	***428.4***				***428.4***
3	***ООО "Наш Дом"***	*1-ый этаж: № 40; 42 2-ой этаж: № 57; 50; 45*	***77.8***	*13.0*	*14.4*	***27.4***	***105.2***
4	***Омсукчанское представительство ОГБУ "МОУТИ"***	*1-ый этаж: № 48 - 49*	***23.7***	*9.5*		***9.5***	***33.2***
5	***Паспортист***	*1-ый этаж: № 41*	***17.1***	*6.8*		***6.8***	***23.9***
4	***ООО "Исток"***	*2-ой этаж: № 58; 59; 60; 48; 49; 46; 47*	***95.1***		*30.3*	***30.3***	***125.4***
5	***"Магаданэнерго" Филиал "Магаданэнергосбыт" Восточное отделение Омсукчанский участок***	*1 - ый этаж: № 50 2-ой этаж: № 40 - 42*	***82.5***	*5.8*	*21.8*	***27.6***	***110.1***
6	***ООО "Региональные энергетические системы"***	*2-ой этаж: № 43*	***19.1***		*6.1*	***6.1***	***25.2***
	Итого:		***1208.9***	***35.1***	***72.6***	***107.7***	***1316.6***

35.1 кв.м. - площадь помещений общего пользования 1-го этажа распределена пропорционально между арендаторами и собственниками нежилых помещенийпервого этажа
на 1кв.м. приходится - 0.3997 площади общего пользования первого этажа
72.6 кв.м. - площадь помещений общего пользования 2-го этажа распределена пропорционально между арендаторами и собственниками нежилых помещений первого этажа
на 1кв.м. приходится - 0.319 площади общего пользования второго этажа

ЭКСПЛИКАЦИЯ

к плану здания ресторана "Зори", расположенного по адресу:
Магаданская область, Омсукчанский район, поселок Омсукчан, улица Ленина, 15

Дата записи и литер по плану	Этаж (начиная с 1-го и кончая мезонином)	№ по плану строения:кухня,комната, коридор и т.п.	Номер помещения (квартиры и прочие)	Назначение частей помещения: жилая комната,кухня,коридор, ванная и другие	Формула подсчёта площади по внутреннему обмеру	Площадь по внутреннему обмеру				Высота помещения по внутреннему обмеру,м	Примечечание: самовольно возведённая или переоборудованнные площади
						общая полезная	основная	вспомогательная (подсобная)	прочая		
1	2	3	4	5	6	7	8	9	10	11	12
				1-ый этаж здания							
26.10.2016	1этаж		1	Торговый зал	16.35*11.45-0.70*0.70*2-3.35*1.13	182.4	182.4			***3.60***	
			2	Бар	3.25*3.30	3.3	3.3				
			3	Холодильник	2.00*3.18	6.4		6.4			
Литера А			4	Кухня	2.20*2.12+5.83*5.50	36.8	36.8				
			5	Овощной цех	3.41*4.04	13.8		13.8			
			6	Раздевалка	2.36*4.04	9.5		9.5			
			7	Склад алкогольной продукции	2.37*4.04	9.6		9.6			
			8	Коридор	1.97*5.50+1.27*8.77	21.9		21.9			
			9	Моечная	4.18*2.90	12.1		12.1			
			10	Вестибюль	9.30*2.25+0.30*5.16	22.4		22.4			
			11	Гардеробная	2.56*2.63	6.7		6.7			
			12	Туалет	1.19*1.26	1.5		1.5			
			13	Туалет	1.26*1.20	1.5		1.5			
			14	Умывальная	1.19*1.35	1.6		1.6			
			15	Умывальная	1.19*1.35	1.6		1.6			
			16	Банкетный зал	4.34*5.50	23.9	23.9				
			17	Коридор	1.36*2.04	2.8		2.8			
			18	Склад	3.08*2.08	6.4		6.4			
			19	Мясной цех	4.56*3.35	15.3	15.3				
			20	Склад	2.73*2.26	6.2		6.2			
			21	Коридор	2.75*1.59	4.4		4.4			
			22	Вентиляционная	2.75*1.58	4.3		4.3			
			23	Душевая	2.23*2.95	6.6		6.6			
			24	Кладовая	1.68*1.73	2.9		2.9			
			25	Умывальная	1.37*0.71	1.0		1.0			
			26	Туалет	1.37*0.89	1.2		1.2			
			27	Коридор	3.25*1.16	3.8		3.8			
			28	Кондитерский цех	5.61*5.91	33.2	33.2				
			29	Коридор	1.27*1.35	1.7		1.7			
			30	Коридор	1.53*2.86	4.4		4.4			
			31	Кабинет	3.74*2.90	10.8	10.8				
			32	Коридор	2.91*1.79	5.2		5.2			

Примечание к гр.2:помещения подвалов и цокольных этажей учитываются к экспликации надземных этажей

Дата записи и литер по плану	Этаж (начиная с 1-го и кончая мезонином)	№ по плану строения: кухня, комната, коридор и т.п.	Номер помещения (кварт.и прочие)	Назначение частей помещения: жилая комната,кухня,коридор, ванная и т.п.	Формула подсчёта площади по внутреннему обмеру	Площадь по внутреннему обмеру				высота помещения по внутреннему обмеру,м	Примечание: самовольно возведённая или переоборудованнные площади
						общая полезная	основная	вспомогательная (подсобная)	прочая		
1	2	3	4	5	6	7	8	9	10	11	12
Литера А	1этаж		33	Комната	3.81*3.00+ 4.04*2.92- 0.80*1.16	22.3	22.3			***3.60***	
			34	Туалет	0.70*1.00	0.7		0.7			
			35	Лестничная площадка	4.16*2.12	8.8			8.8		
			36	Коридор	1.37*4.15	5.7		5.7			
			37	Бытовое помещение	5.60*2.18	12.1		12.1			
			38	Лестничная площадка	2.67*5.65	15.1			15.1		
			39	Лестничная площадка	2.20*5.64	12.4			12.4		
			40	Кабинет	2.86*5.64	16.1	16.1				
			41	Кабинет	3.10*5.62- (1.33+0.55)*0.15	17.1	17.1				
			42	Кабинет (касса)	2.97*5.56	16.5	16.5				
			43	Коридор	7.85*1.40+ 2.30*2.37	16.5		16.5			
			44	Кладовая	1.50*1.08	1.6		1.6			
			45	Кладовая	1.42*1.08	1.5		1.5			
			46	Туалет	1.42*1.08	1.5		1.5			
			47	Умывальная	1.50*1.08	1.6		1.6			
			48	Кабинет	4.09*2.27	9.3	9.3				
			49	Кабинет	4.07*3.54	14.4	14.4				
			50	Кабинет (касса)	5.60*1.54+ 1.41*4.07	14.4	14.4				
				Итого по первому этажу:		***652.8***	***415.8***	***200.7***	***36.3***		

Примечание к гр.2:помещения подвалов и цокольных этажей учитываются к экспликации надземных этажей

Дата записи и литера по плану	Этаж (начиная с 1-го и кончая мезонином)	№ по плану строения:кух.,ком.,кор.,и т.п.	Номер помещения (кварт.и прочие)	Назначение частей помещения:жилая комната,кухня,коридор,ванная и т.п.	Формула подсчёта площади по внутреннему обмеру	Площадь по внутреннему обмеру				Высота помещения по внутреннему обмеру, м	Примечечание: самовольно возведённая или переоборудованнные площади
						общая полезная	основная	вспомогательная (подсобная)	прочая		
1	2	3	4	5	6	7	8	9	10	11	12
Литера А	2этаж			***2-ой этаж здания***							
			1	Лестничная площадка	2.78*5.60	15.6			15.6	***2.78***	
			2	Ресепшн	3.30*4.21	13.9	13.9				
			3	Вестибюль	4.21*2.19+1.0	10.2		10.2			
			4	Комната	2.75*5.64	15.5	15.5				
			5	Комната	3.30*3.44	11.4	11.4				
			6	Коридор	1.49*2.02	3.0		3.0			
			7	Санузел	1.69*2.04	3.4		3.4			
			8	Санузел	1.68*2.04	3.4		3.4			
			9	Коридор	1.14*2.03	2.3		2.3			
			10	Комната	2.93*3.38	9.9	9.9				
			11	Комната	5.52*5.56	30.7	30.7				
			12	Коридор	1.38*21.52	29.7		29.7			
			13	Комната	4.08*4.08	16.6	16.6				
			14	Комната	2.78*4.15	11.5	11.5				
			15	Комната	2.69*4.10	11.0	11.0				
			16	Коридор	2.20*1.52	3.3		3.3			
			17	Душевая	1.05*1.56	1.6		1.6			
			18	Душевая	1.56*1.07	1.7		1.7			
			19	Коридор	0.70*3.11+ 0.77*1.20	3.1		3.1			
			20	Туалет	1.08*0.90	1.0		1.0			
			21	Туалет	1.03*1.18	1.2		1.2			
			22	Узел ввода	4.37*0.86	3.7		3.7			
			23	Санузел	1.91*1.13	2.2		2.2			
			24	Душевая	1.26*1.89	2.4		2.4			
			25	Кладовая	1.89*1.00:2	0.9		0.9			
			26	Холл	5.16*5.42+(1.88+ 2.90):2*1.94	32.6	32.6				
			27	Комната	2.90*3.78+0.4	11.4	11.4				
			28	Комната	4.07*2.93	11.9	11.9				
			29	Комната	4.06*2.87	11.7	11.7				
			30	Лестничная площадка	2.12*4.20	8.9			8.9		
			31	Коридор	11.60*1.34+ 1.07*1.18+1.06	17.9		17.9			
			32	Коридор, прачечная	4.51*0.79+ 1.05*2.17	5.8		5.8			
			33	Душевая	1.30*0.94	1.2		1.2			
			34	Душевая	1.31*1.30	1.7		1.7			
			35	Туалет	0.88*1.30	1.1		1.1			
			36	Туалет	1.02*1.30	1.3		1.3			
			37	Комната	5.56*2.87	16.0	16.0				
			38	Комната	5.55*2.92	16.2	16.2				
			39	Комната	5.79*2.91	16.8	16.8				

Примечание к гр.2:помещения подвалов и цокольных этажей учитываются к экспликации надземных этажей

Литера А	2этаж										
			40	Кабинет	5.33*5.56	29.6	29.6				
			41	Кабинет	3.50*5.55	19.4	19.4				
			42	Кабинет	3.45*5.52	19.1	19.1				
			43	Кабинет	3.43*5.57	19.1	19.1				
			44	Коридор	1.36*1.36+ 2.16*4.19+ 16.84*1.38	34.1		34.1			
			45	Кабинет	4.03*4.05	16.3	16.3				
			46	Архив	1.30*4.08	5.8	5.8				
			47	Архив	2.90*4.08	9.4	9.4				
			48	Кабинет (касса)	4.17*2.95-1.6	10.7	10.7				
			49	Кабинет	2.90*4.11	11.9	11.9				
			50	Кабинет	2.95*4.12	12.2	12.2				
			51	Туалет	1.45*1.09	1.6		1.6			
			52	Туалет	1.45*1.09	1.6		1.6			
			53	Умывальная	1.51*1.09	1.6		1.6			
			54	Умывальная	1.51*1.10	1.7		1.7			
			55	Коридор	2.45*2.23+ 1.36*7.72+ 2.40*1.36+ 0.40*1.22	19.6		19.6			
			56	Лестничная площадка	5.60*2.22	12.4			12.4		
			57	Кабинет	5.57*2.99	16.7	16.7				
			58	Кабинет	5.62*2.92	16.4	16.4				
			59	Кабинет	5.55*2.97	16.5	16.5				
			60	Кабинет	6.03*4.04	24.4	24.4				
				Итого по второму этажу:		***663.8***	***464.6***	***162.3***	***36.9***		
				Итого по зданию:		***1316.6***	***880.4***	***363.0***	***73.2***		

Примечание к гр.2:помещения подвалов и цокольных этажей учитываются к экспликации надземных этажей

VI.Описание конструктивных элементов сооружения и его частей,определение износа

Литера - *Д* | Год постройки - *1975 год* | Число этажей - *2 этажа*

Группа капитальности - *I* | Вид внутренней отделки - *простая*

№ пп	Наименование конструктивных элементов	Описание конструктивных элементов (материал,конструкция,отделка и прочее)	Техническое состояние (осадки,трещины,гниль и т.п.)	Удельный вес по таблице	Поправка к удельному весу в	Удельный вес конструктивного элем.с поправками	Износ в %	% изн. к строен.,гр.7 х гр.8 /100	Тек.изм. износ в % элемента	Тек.изм. износ в % к строению
1	2	3	4	5	6	7	8	9	10	11
1	Фундаменты	*железобетонные ленточные*	*трещины в цоколе, отсл. штук. слоя*	10		10	50	5.0		
2	а)Стены и их наружная отделка	*мелкие шлакобетонные стеновые блоки, штукатурка, побелка*	*трещины отслоение штук. слоя*	28		28	45	12.6		
	б)Перегородки	*мелкие керамзитоблоки, гипсобетонные*	*состояние удовлетвор.*							
3	Перекрытия: чердачное	*железобетонные плиты перекрытия*	*состояние удовлетвор.*	15		15	45	6.8		
	Перекрытия: между-этажные	*железобетонные плиты перекрытия*	*трещины в швах, шелушение*							
	Перекрытия: надподвал.									
4	Крыша	*мягкая рулонная - 3 слоя по железобетонным плитам рубероид на битумной мастике с бронированным защитным слоем*	*состояние удовлетвор., повреждение защитного слоя*	6		6	50	3.0		
5	Полы	*линолеум, керамическая плитка, основание деревянное*	*состояние удовлетвор. стертость*	7		7	43	3.0		
6	Проёмы: оконные	*двойные створные деревянные, металлопластиковые*	*состояние удовлетвор. рассыхание*	12		12	35	4.2		
	Проёмы: дверные	*деревянные простые, металлопластиковые*	*состояние удовлетвор.*							
7	Внутренняя отделка	*мелкозернистая штукатурка обои, отделка "Текстур" подвесные потолки "Армстронг", пбелка, окраска деревянных конструкций*	*состояние удовлетвор.*	5		5	40	2.0		
8	Сан.и электротех.уст-ва: отопление	*от теплоэлектроцентрали*		10		10	45	4.5		
	водопровод	*стальные трубы*								
	канализация	*ПВХ пластиковые, чугунные*	*состояние*							
	гор.водоснаб.	*стальные трубы*	*удовлетвор.*							
	ванны	*душевые кабины*	*следы*							
	электроосв.	*скрытая проводка*	*ремонтов,*							
	радио		*протечек,*							
	телефон	*открытая проводка*	*ржавчина*							
	вентиляция	*приточно-вытяжная, механическая*								
	лифты									
9	Прочие работы	*наружные крыльца, козырьки, лестницы, водослив, благоустр.*	*состояние удовлетвор.*	7		7	40	2.8		
			Итого:	100	X	100	X	43.9	X	

%износа,приведенный к 100 по формуле : {(% износа (гр.9) х 100)} / удельный вес (гр.7) = ***44%***

VII. Техническое описание пристроек и других частей здания

Наименование конструктивных элементов	*Холодная пристройка* Литера - *д*	Удельный вес по таблице	Поправки	Удельный вес с поправками	..... Литера.....		Удельный вес по таблице	Поправки	Удельный вес с поправками	..... Литера.....		Удельный вес по таблице	Поправки	Удельный вес с поправками
Фундаменты	*ж/б ленточн.*	*20*		*20*										
Стены и перегородки	*мел. блоки*	*32*		*32*										
Перекрытия	*железобетон*	*8*		*8*										
Крыша	*мягкая рулонная*	*16*		*16*										
Полы	*дощатые*	*13*		*13*										
Проемы	*простые*	*2*		*2*										
Отделочные работы	*побелка покраска*	*2*		*2*										
Электроосвещение	*скрытая проводка*	*3*		*3*										
Прочие работы	*разное*	*4*		*4*										
ИТОГО:	*Износ - 40%*	100	X				100	X				100	X	

Наименование конструктивных элементов	..... Литера.....		Удельный вес по таблице	Поправки	Удельный вес с поправками	..... Литера.....		Удельный вес по таблице	Поправки	Удельный вес с поправками	..... Литера.....		Удельный вес по таблице	Поправки	Удельный вес с поправками
Фундаменты															
Стены и перегородки															
Перекрытия															
Крыша															
Полы															
Проемы															
Отделочные работы															
Электроосвещение															
Прочие работы															
ИТОГО:			100	X				100	X				100	X	

VIII. Исчисление восстановительной и действительной стоимости здания и его частей

Литера по плану	Наименование здания и его частей	№ сборника	№ таблицы	Измеритель	Стоимость измерителя по таблице	Поправки к стоимости (коэффициенты) на: удельный вес	группа капитальности	климатический район	сейсмичность				Стоимость измерителя с поправками	Количество (объём-м^3, площадь-м^2)	Восстановительная стоимость в руб.	% износа	Действительная стоимость в руб.
1	2	3	4	5	6	7	8	9	10	11	12	13	14	15	16	17	18
Лит. Д	***Основное строение***	***28***	***107***	***куб.м***	***91.3***			***1.08***	***1.03***				***101.6***	***5761***	***585 318=***	***44%***	***327 778=***
лит. д	***Холодная пристройка***	***28***	***159***	***кв.м.***	***85.7***			***1.08***	***1.03***				***95.3***	***21.9***	***2 087=***	***40%***	***1 252=***
													Итого:		***587 405=***		***329 030=***

IX. Техническое описание служебных построек

Наименование конструктивных элементов	*Склад* Литера *1* *Н=2.20*	Удельный вес по таблице	Поправки	Удельный вес с поправками	Литера... Н=		Удельный вес по таблице	Поправки	Удельный вес с поправками	Литера... Н=		Удельный вес по таблице	Поправки	Удельный вес с поправками
Фундаменты	*д.стулья*	*11*		*11*										
Стены и перегородки	*дощатые*	*26*		*26*										
Перекрытия	*деревянное совмещен.*													
Крыша	*а/ц листы*	*13*		*13*										
Полы	*деревянные*	*7*		*7*										
Проемы	*простые*	*14*		*14*										
Отделочные работы														
Электроосвещение	откр. провод	*4*		*4*										
Прочие работы														
ИТОГО:	***Износ - 40%***	*75*	X	*75*			100	X				100	X	
Формулы подсчёта площади,объёма - ***12.0*4.70=56.4 кв.м.***														

Наименование конструктивных элементов	Литера... Н=		Удельный вес по таблице	Поправки	Удельный вес с поправками	Литера... Н=		Удельный вес по таблице	Поправки	Удельный вес с поправками	Литера... Н=		Удельный вес по таблице	Поправки	Удельный вес с поправками
Фундаменты															
Стены и перегородки															
Перекрытия															
Крыша															
Полы															
Проемы															
Отделочные работы															
Электроосвещение															
Прочие работы															
ИТОГО:			100	X				100	X				100	X	
Формулы подсчёта площади,объёма															

X. Исчисление стоимости служебных построек

Литера по плану	Наименование построек	№ сборника	№ таблицы	Измеритель	Стоимость материала по таблице	Поправки к стоимости (коэффициенты) на: удельный вес	климат.район	сейсмичность					Стоимость измерителя с поправками	Количество (объём-м3,площадь-м2)	Восстановительная стоимость в руб.	% износа	Действительная стоимость в руб.
1	2	3	4	5	6	7	8	9	10	11	12	13	14	15	16	17	18
1	***Склад***	*28*	*164*	*кв.м*	*27.2*		*1.08*	*1.03*					*30.3*	*56.4*	***1 709=***	***40%***	***1 025=***

XI. Ограждения и сооружения (замощения) на участке

Литера	Наименование ограждений и сооружений	Материал, конструкция	Размеры			Площадь, м²	№ сборника	№ таблицы	Измеритель	Стоимость измерит. по таблице	Поправка на климат. район	Восстановительная стоимость в руб.	% износа	Действительная стоимость в руб.
			длина, м	ширина, м	высота, м									

XII. Общая стоимость в руб.

В ценах какого года	Основные строения		Служебные постройки		Сооружения		Всего	
	восстановительная	действительная	восстановительная	действительная	восстановительная	действительная	восстановительная	действительная
2016г.	***587 405=***	***329 030=***	***1 709=***	***1 025=***			***589 114=***	***330 055=***

"26" октября 2016 г. Исполнил: (Н.Л.Беседина)

"26" октября 2016 г. Проверил: (Н.Л.Беседина)

"26" октября 2016 г. Руководитель: (Н.Л.Беседина)

XIII. Отметки о последующих обследованиях

	Дата обследования		
Обследовал:	"___" _____ 20 г.	"___" _____ 20 г.	"___" _____ 20 г.
Проверил:	"___" _____ 20 г.	"___" _____ 20 г.	"___" _____ 20 г.
Руководитель:	"___" _____ 20 г.	"___" _____ 20 г.	"___" _____ 20 г.