РОССИЙСКАЯ ФЕДЕРАЦИЯ
КАМЧАТСКИЙ КРАЙ
ПОСТАНОВЛЕНИЕ
АДМИНИСТРАЦИИ ЕЛИЗОВСКОГО ГОРОДСКОГО ПОСЕЛЕНИЯ

от 30.03.2020 № 264-п
г. Елизово

О внесении изменений в постановление администрации Елизовского городского поселения от 08.08.2019 № 831-п «Об утверждении изменений в градостроительную документацию по планировке и межеванию на застроенную территорию в кадастровом квартале 41:05:0101001 Елизовского городского поселения»

Руководствуясь положениями ч.12 ст.43, ст. 46 Градостроительного кодекса Российской Федерации, постановлением Правительства Российской Федерации от 31.12.2015 № 1532 «Об утверждении Правил предоставления документов, направляемых или предоставляемых в соответствии с частями 1, 3 - 13, 15 статьи 32 Федерального закона «О государственной регистрации недвижимости» в федеральный орган исполнительной власти (его территориальные органы), уполномоченный Правительством Российской Федерации на осуществление государственного кадастрового учета, государственной регистрации прав, ведение Единого государственного реестра недвижимости и предоставление сведений, содержащихся в Едином государственном реестре недвижимости», в соответствии с Уставом Елизовского городского поселения Елизовского муниципального района в Камчатском крае и на основании заявления ПАО «Камчатскэнерго»

ПОСТАНОВЛЯЮ:

1. Внести в постановление администрации Елизовского городского поселения от 08.08.2019 № 831-п «Об утверждении изменений в градостроительную документацию по планировке и межеванию на застроенную территорию в кадастровом квартале 41:05:0101001 Елизовского городского поселения» следующие изменения:

1.1. Строку 26 перечня видов разрешенного использования земельных участков, образуемых путем перераспределения, «Приложения Б», изложить в следующей редакции:

«

50 (1	Коммунальное обслуживание (земельный участок,	15454

этап)	образуемый путем перераспределения земельного участка с кадастровым номером 41:05:0101001:597 и земель неразграниченной собственности)	

»;

1.2. Ведомость координат поворотных точек земельных участков образуемых путем перераспределения с условным номером 50 (1 этап), «Приложения Б», изложить в следующей редакции:

«Образуемый земельный участок с условным номером 50 (1 этап)

Номер	**Дир.угол**	**Длина**	**X**	**Y**
1			579 958,19	1 394 213,11
2			579 958,45	1 394 214,83
3			579 957,81	1 394 219,38
4			579 966,68	1 394 248,68
5			579 971,01	1 394 247,35
6			579 983,95	1 394 287,90
7			580 023,80	1 394 276,86
8			580 031,23	1 394 301,58
9			580 030,32	1 394 301,83
10			580 031,22	1 394 305,14
11			580 028,34	1 394 305,97
12			580 028,38	1 394 306,21
13			580 004,29	1 394 314,06
14			579 989,35	1 394 318,86
15			579 968,08	1 394 325,20
16			579 953,66	1 394 330,07
17			579 941,87	1 394 333,55
18			579 913,03	1 394 342,64
19			579 890,00	1 394 349,86
20			579 884,38	1 394 351,94
21			579 872,76	1 394 355,31
22			579 867,63	1 394 334,67
23			579 869,44	1 394 334,19
24			579 865,67	1 394 319,95
25			579 857,82	1 394 322,02
26			579 841,17	1 394 261,41
27			579 843,92	1 394 260,67
28			579 839,93	1 394 243,05
29			579 851,84	1 394 240,04
30			579 852,30	1 394 241,47
31			579 853,84	1 394 247,37
32			579 861,82	1 394 245,47
33			579 860,31	1 394 239,62
34			579 859,90	1 394 238,00

1			579 958,19	1 394 213,11

»;

1.3. Дополнить строкой 28 перечня видов разрешенного использования земельных участков, образуемых путем перераспределения, «Приложения Б», сведениями следующего содержания:

«

50 (2 этап)	Коммунальное обслуживание (земельный участок, образуемый путем перераспределения ранее образованного земельного участка (50 (1 этап)) и земельного участка с кадастровым номером 41:05:0101001:11428)	15459

».

1.4. Ведомость координат поворотных точек земельных участков образуемых путем перераспределения, «Приложения Б», дополнить сведениями следующего содержания:

«Образуемый земельный участок с условным номером 50 (2 этап)

Номер	**Дир.угол**	**Длина**	**X**	**Y**
1			579 958,19	1 394 213,11
2			579 958,45	1 394 214,83
3			579 957,81	1 394 219,38
4			579 966,68	1 394 248,68
5			579 971,01	1 394 247,35
6			579 983,95	1 394 287,90
7			580 023,80	1 394 276,86
8			580 031,23	1 394 301,58
9			580 032,28	1 394 305,08
10			580 028,38	1 394 306,21
11			580 004,29	1 394 314,06
12			579 989,35	1 394 318,86
13			579 968,08	1 394 325,20
14			579 953,66	1 394 330,07
15			579 941,87	1 394 333,55
16			579 913,03	1 394 342,64
17			579 890,00	1 394 349,86
18			579 884,38	1 394 351,94
19			579 872,76	1 394 355,31
20			579 867,63	1 394 334,67
21			579 869,44	1 394 334,19
22			579 865,67	1 394 319,95
23			579 857,82	1 394 322,02
24			579 841,17	1 394 261,41
25			579 843,92	1 394 260,67
26			579 839,93	1 394 243,05
27			579 851,84	1 394 240,04

28			579 852,30	1 394 241,47
29			579 853,84	1 394 247,37
30			579 861,82	1 394 245,47
31			579 860,31	1 394 239,62
32			579 859,90	1 394 238,00
1			579 958,19	1 394 213,11

»;

1.5. Строку 27 перечня видов разрешенного использования земельных участков, образуемых путем перераспределения, «Приложения Б», изложить в следующей редакции:

«

51	Автомобильный транспорт	40678

».

1.6. Ведомость координат поворотных точек земельных участков образуемых путем перераспределения с условным номером 51, «Приложения Б», изложить в следующей редакции:

«Образуемый земельный участок с условным номером 51

Номер	**Дир. угол**	**Длина**	**X**	**Y**
				Контур 1
1			580 312,85	1 394 163,05
2			580 314,81	1 394 169,06
3			580 313,49	1 394 179,22
4			580 316,03	1 394 184,61
5			580 307,26	1 394 192,24
6			580 296,81	1 394 200,05
7			580 278,78	1 394 224,65
8			580 278,41	1 394 224,38
9			580 271,09	1 394 234,38
10			580 271,45	1 394 234,65
11			580 253,73	1 394 258,77
12			580 214,29	1 394 269,78
13			580 201,13	1 394 275,62
14			580 193,85	1 394 278,91
15			580 164,57	1 394 289,78
16			580 163,06	1 394 285,63
17			580 158,23	1 394 289,71
18			580 144,92	1 394 294,03
19			580 129,77	1 394 294,03
20			580 132,49	1 394 301,69
21			580 107,22	1 394 311,06
22			580 105,28	1 394 306,24

23			580 085,73	1 394 312,52
24			580 055,28	1 394 322,14
25			580 057,81	1 394 329,40
26			580 052,36	1 394 331,43
27			580 049,18	1 394 322,53
28			580 015,15	1 394 334,68
29			580 011,76	1 394 345,61
30			579 997,07	1 394 350,89
31			579 995,16	1 394 345,57
32			579 982,92	1 394 349,85
33			579 916,93	1 394 369,99
34			579 869,50	1 394 384,00
35			579 861,40	1 394 358,60
36			579 872,76	1 394 355,31
37			579 884,38	1 394 351,94
38			579 890,00	1 394 349,86
39			579 913,03	1 394 342,64
40			579 941,87	1 394 333,55
41			579 953,66	1 394 330,07
42			579 968,08	1 394 325,20
43			579 989,35	1 394 318,86
44			580 004,29	1 394 314,06
45			580 028,38	1 394 306,21
46			580 032,28	1 394 305,08
47			580 031,23	1 394 301,58
48			580 033,65	1 394 300,92
49			580 061,95	1 394 293,21
50			580 173,82	1 394 261,73
51			580 175,84	1 394 260,68
52			580 179,30	1 394 257,89
53			580 201,27	1 394 246,16
54			580 206,41	1 394 255,40
55			580 210,38	1 394 252,88
56			580 216,16	1 394 241,63
57			580 226,87	1 394 234,51
58			580 224,28	1 394 230,33
59			580 243,56	1 394 207,92
60			580 251,94	1 394 204,13
61			580 275,35	1 394 180,95
62			580 304,35	1 394 171,87
1			580 312,85	1 394 163,05
				Внутренний контур
63			580 049,07	1 394 297,99
64			580 049,64	1 394 299,80

65			580 050,55	1 394 302,70
66			580 044,73	1 394 304,54
67			580 043,45	1 394 300,56
68			580 043,24	1 394 299,83
63			580 049,07	1 394 297,99
				Контур 2
69			579 853,67	1 394 360,85
70			579 862,80	1 394 386,03
71			579 849,26	1 394 389,96
72			579 811,66	1 394 401,56
73			579 787,71	1 394 408,81
74			579 676,90	1 394 447,13
75			579 672,16	1 394 448,55
76			579 635,01	1 394 458,84
77			579 633,10	1 394 451,98
78			579 627,01	1 394 453,67
79			579 625,28	1 394 455,85
80			579 620,69	1 394 457,28
81			579 618,84	1 394 455,93
82			579 612,52	1 394 457,68
83			579 614,62	1 394 464,48
84			579 588,16	1 394 471,81
85			579 478,68	1 394 502,69
86			579 434,48	1 394 515,17
87			579 427,48	1 394 515,55
88			579 426,80	1 394 512,22
89			579 425,43	1 394 509,67
90			579 422,69	1 394 508,28
91			579 419,69	1 394 508,56
92			579 337,25	1 394 531,23
93			579 338,95	1 394 537,60
94			579 304,24	1 394 548,35
95			579 295,62	1 394 550,44
96			579 270,61	1 394 558,57
97			579 259,61	1 394 562,19
98			579 248,46	1 394 565,00
99			579 246,18	1 394 557,40
100			579 146,22	1 394 586,56
101			579 129,52	1 394 589,42
102			579 083,19	1 394 601,26
103			579 084,70	1 394 608,57
104			579 075,57	1 394 609,04
105			578 977,94	1 394 633,45
106			578 971,26	1 394 635,38

107			578 876,34	1 394 656,05
108			578 847,37	1 394 662,36
109			578 843,29	1 394 643,67
110			578 873,73	1 394 636,67
111			578 975,24	1 394 610,86
112			578 976,50	1 394 610,89
113			579 071,15	1 394 586,64
114			579 078,96	1 394 584,49
115			579 119,19	1 394 572,61
116			579 131,26	1 394 569,04
117			579 186,98	1 394 551,40
118			579 247,75	1 394 534,83
119			579 246,82	1 394 531,55
120			579 260,79	1 394 527,16
121			579 262,30	1 394 532,09
122			579 264,57	1 394 531,46
123			579 412,71	1 394 490,43
124			579 409,94	1 394 480,54
125			579 468,30	1 394 464,22
126			579 488,58	1 394 458,55
127			579 491,25	1 394 468,97
128			579 493,17	1 394 468,40
129			579 675,04	1 394 413,83
130			579 687,85	1 394 410,30
131			579 838,22	1 394 366,79
69			579 853,67	1 394 360,85

».

2. Графические материалы утверждаемой части изложить согласно приложению к настоящему постановлению.

3. Настоящее постановление вступает в силу со дня его подписания.

4. Контроль за исполнением настоящего постановления возложить на заместителя Главы администрации Елизовского городского поселения.

Глава администрации
Елизовского городского поселения Д.Б. Щипицын

ПРОЕКТ ПЛАНИРОВКИ И МЕЖЕВАНИЯ ТЕРРИТОРИИ КАДАСТРОВОГО КВАРТАЛА :05:0101001 В ЕЛИЗОВСКОМ ГОРОДСКОМ ПОСЕЛЕНИИ
ЧЕРТЕЖ МЕЖЕВАНИЯ ТЕРРИТОРИИ (ЗЕМЕЛЬНЫЕ УЧАСТКИ)
МАСШТАБ 1:4000

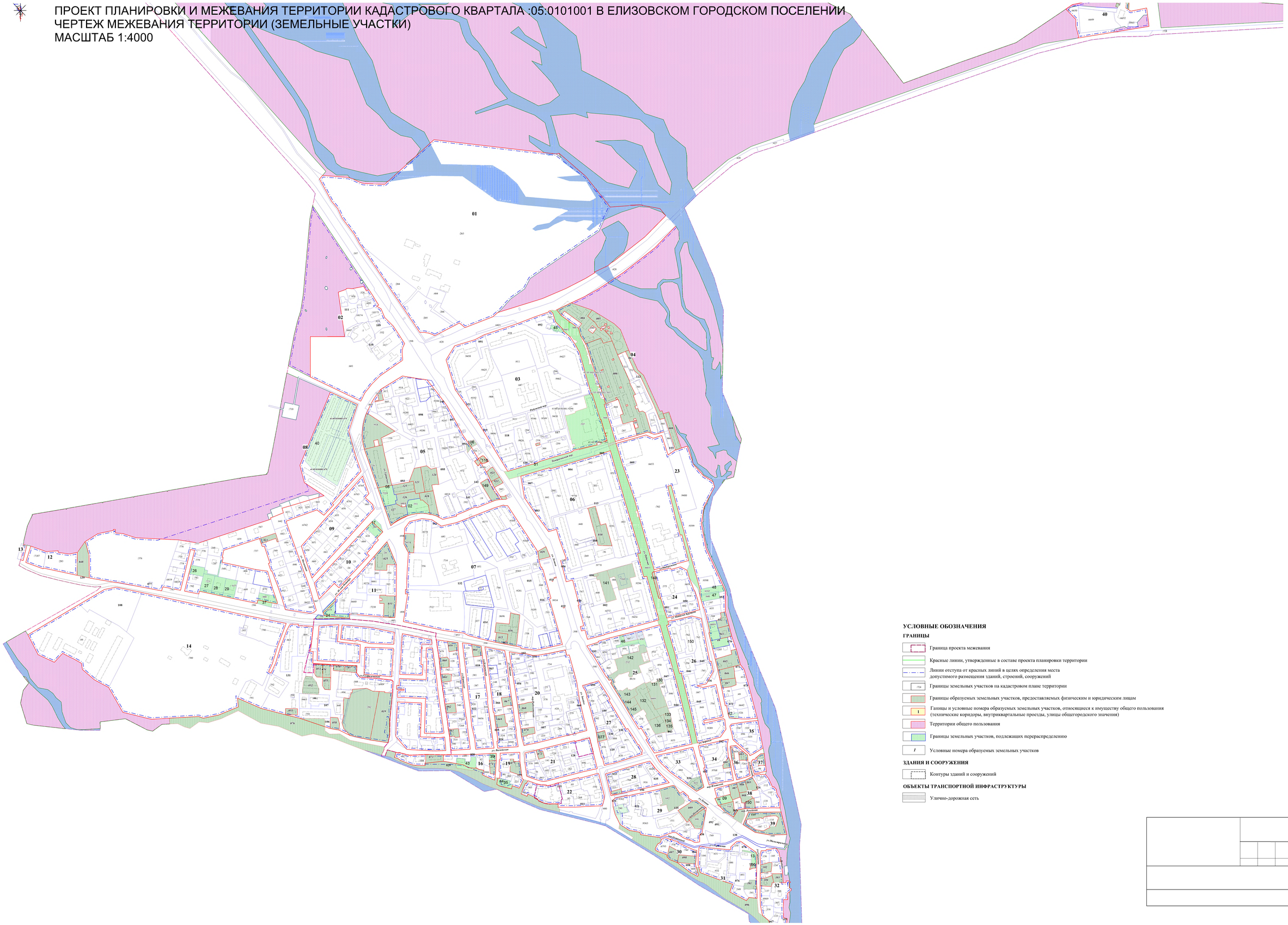

УСЛОВНЫЕ ОБОЗНАЧЕНИЯ

ГРАНИЦЫ

- Граница проекта межевания
- Красные линии, утвержденные в составе проекта планировки территории
- Линии отступа от красных линий в целях определения места допустимого размещения зданий, строений, сооружений
- Границы земельных участков на кадастровом плане территории
- Границы образуемых земельных участков, предоставляемых физическим и юридическим лицам
- Ганицы и условные номера образуемых земельных участков, относящиеся к имуществу общего пользования (технические коридоры, внутриквартальные проезды, улицы общегородского значения)
- Территории общего пользования
- Границы земельных участков, подлежащих перераспределению
- Условные номера образуемых земельных участков

ЗДАНИЯ И СООРУЖЕНИЯ

- Контуры зданий и сооружений

ОБЪЕКТЫ ТРАНСПОРТНОЙ ИНФРАСТРУКТУРЫ

- Улично-дорожная сеть