Публичный сервитут с целью размещения объекта электросетевого хозяйства (ВЛ-0,4 кВ ВЛ-0,4-1075-02) в кадастровом квартале 29:18:100135, на части земельных участков с кадастровыми номерами 29:18:100135:166, 29:18:100135:167, 29:18:100135:168, 29:18:100135:251, 29:18:100135:254, расположенного по адресу: обл. Архангельская, Устьянский район, МО "Октябрьское", рп. Октябрьский, ул. Ломоносова

Приложение
к распоряжению администрации
МО "Устьянский муниципальный район"

от "___" _____ 2020 г. №_____

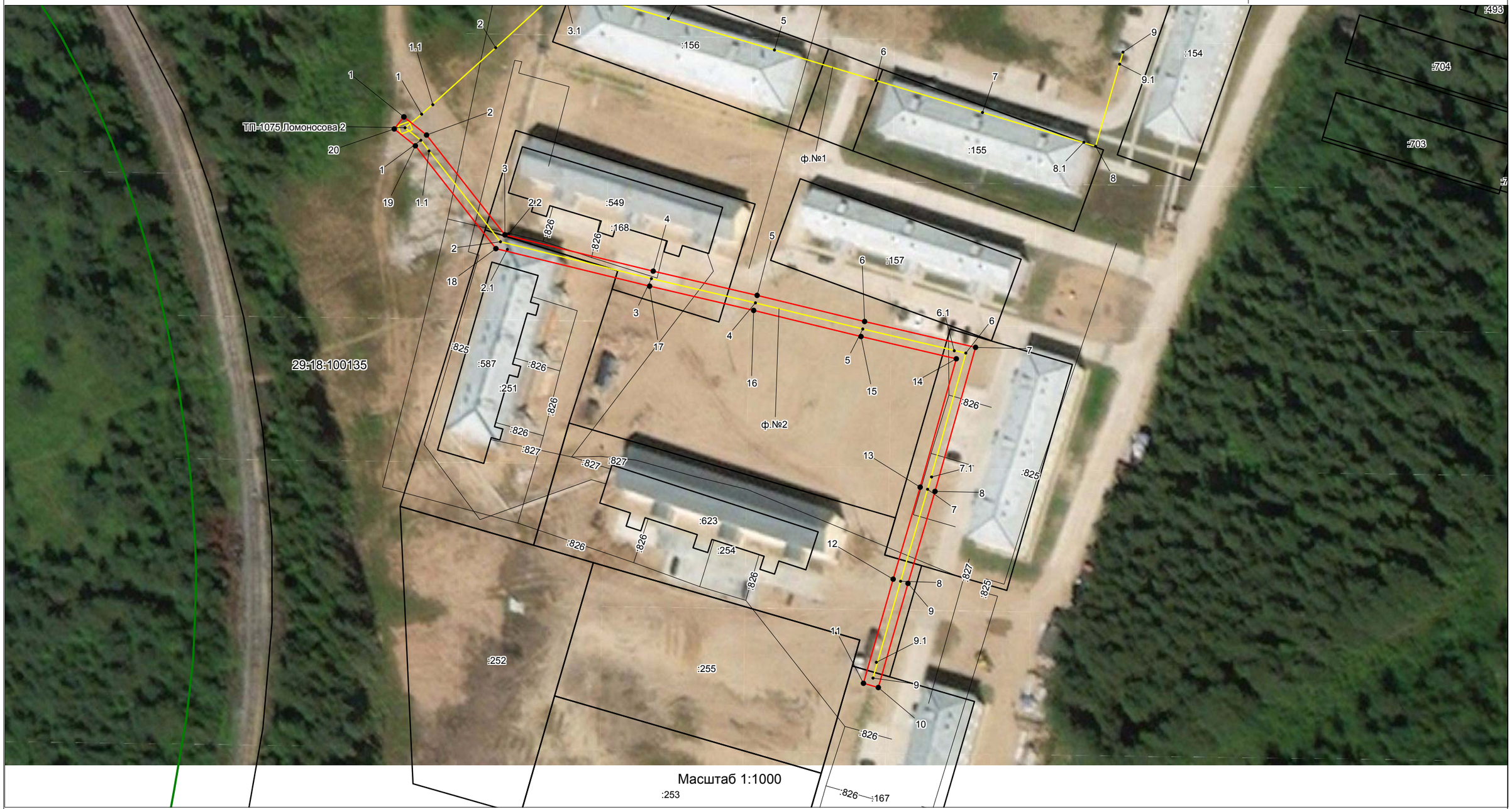

Масштаб 1:1000

Условные обозначения

- существующая ВЛ-0,4 кВ ВЛ-0,4-1075-02
- границы публичного сервитута ВЛ-0,4 кВ ВЛ-0,4-1075-02
- границы кадастрового квартала по сведениям ЕГРН;
- границы земельных участков по сведениям ЕГРН;

29:18:100135 - номер кадастрового квартала

:310 - обозначение кадастрового номера земельного участка

Каталог координат публичного сервитута ВЛ-0,4 кВ ВЛ-0,4-1075-02

Площадь публичного сервитута = 1020 кв.м.			
Система координат МСК 29			
Метод определения координат: метод спутниковых геодезических измерений			
Обозначение характерных точек границ	координаты, м		Средняя квадратическая погрешность положения характерных точек границ (Mt), м
	X	Y	
1	265141,91	3354637,52	0,1
2	265137,21	3354643,41	0,1
3	265111,31	3354663,74	0,1
4	265101,91	3354702,22	0,1
5	265095,63	3354729,20	0,1
6	265088,85	3354757,07	0,1
7	265082,15	3354785,87	0,1
8	265044,81	3354775,34	0,1
9	265020,96	3354768,33	0,1
10	264993,95	3354760,63	0,1
11	264995,05	3354756,78	0,1
12	265022,06	3354764,48	0,1
13	265045,91	3354771,49	0,1
14	265079,19	3354780,86	0,1
15	265084,96	3354756,15	0,1
16	265091,74	3354728,28	0,1
17	265098,02	3354701,30	0,1
18	265107,75	3354661,41	0,1
19	265134,41	3354640,51	0,1
20	265138,78	3354635,03	0,1
1	265141,91	3354637,52	0,1