



РК, г. Сыктывкар, Сысольское шоссе 1/3  
ИНН/КПП 1101071810/110101001 ОГРН 11091101002376  
e-mail: geo481180@mail.ru

**ПРОЕКТ МЕЖЕВАНИЯ ТЕРРИТОРИИ ПО ОБЪЕКТУ**

**«Строительство системы водоснабжения города Микунь»**

**Внесение изменений в проект межевания территории**

**Книга 2 Материалы по обоснованию  
проекта межевания территории**

**ЗАКАЗЧИК: Администрация МО МР «Усть-Вымский»**

*Муниципальный контракт № 18 от 16.07.2019 г.*

Разработчик:

**ООО «Гео-Эксперт»**

\_\_\_\_\_ Е.А.Пленкин

«\_\_» \_\_\_\_\_ 2020 г.

Сыктывкар, 2021 г.

Список исполнителей

Директор

Е.А. Пленкин

Инженер

Л.С. Захарова

Состав проекта

Номер книги	Наименование
1	Основная часть проекта межевания территории
2	Материалы по образованию проекта межевания территории

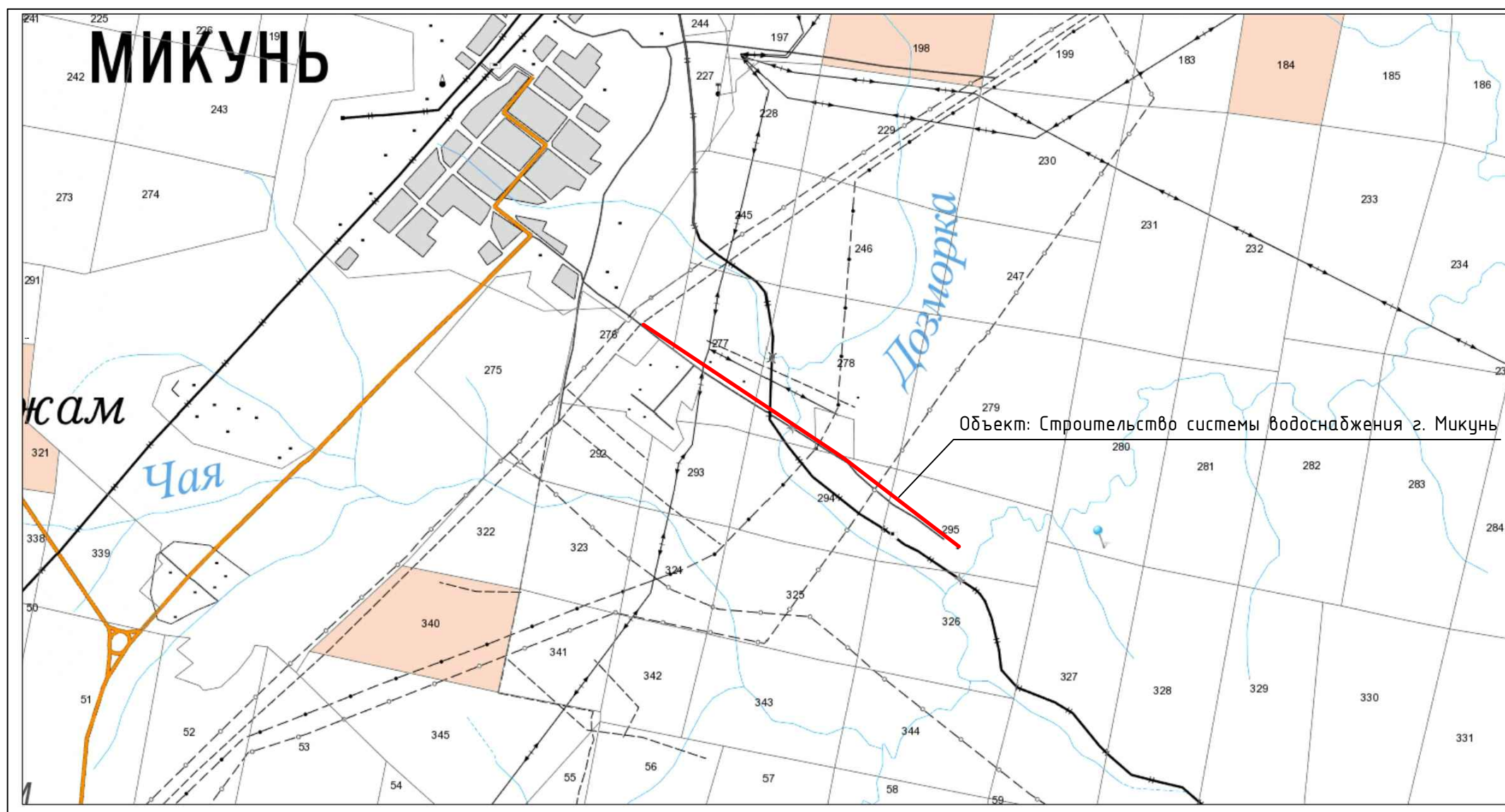

Условные обозначения

- границы ранее отведенных земельных участков
- граница планируемого элемента планировочной структуры
- граница лесного квартала

- 11:08:0101001 - номер кадастрового квартала
- 11:08:0000000:97 - кадастровый номер исходного земельного участка
- 277 - номер лесного квартала
- 43 - номер выдела
- :3295 - кадастровый номер существующего земельного участка
- :2833/чзу1 - обозначение образуемой части земельного участка
- :97:ЗУ1 - обозначение образуемого земельного участка

Примечание

1. Зоны действия публичных сервитутов на территории межевания отсутствуют.
2. Действующие красные линии в пределах ПМТ отсутствуют.
3. Каталог координат характерных поворотных точек земельного участка представлен в ПМТ.

						МК 18 от 16.07.2019 г			
						Проект межевания территории «Магистральный водовод города Микунь» в составе проекта «Строительство системы водоснабжения города Микунь»			
Изм.	Кол.уч	Лист	N док.	Подпись	Дата	Книга 2. Материалы по обоснованию проекта межевания территории	Стадия	Лист	Листов
				Директор	Пленкин	11.19			
				Разработал	Захарова	11.19			
				Н. контроль	Пленкин	11.19	Масштаб 1:50000		ООО «Гео-Эксперт»

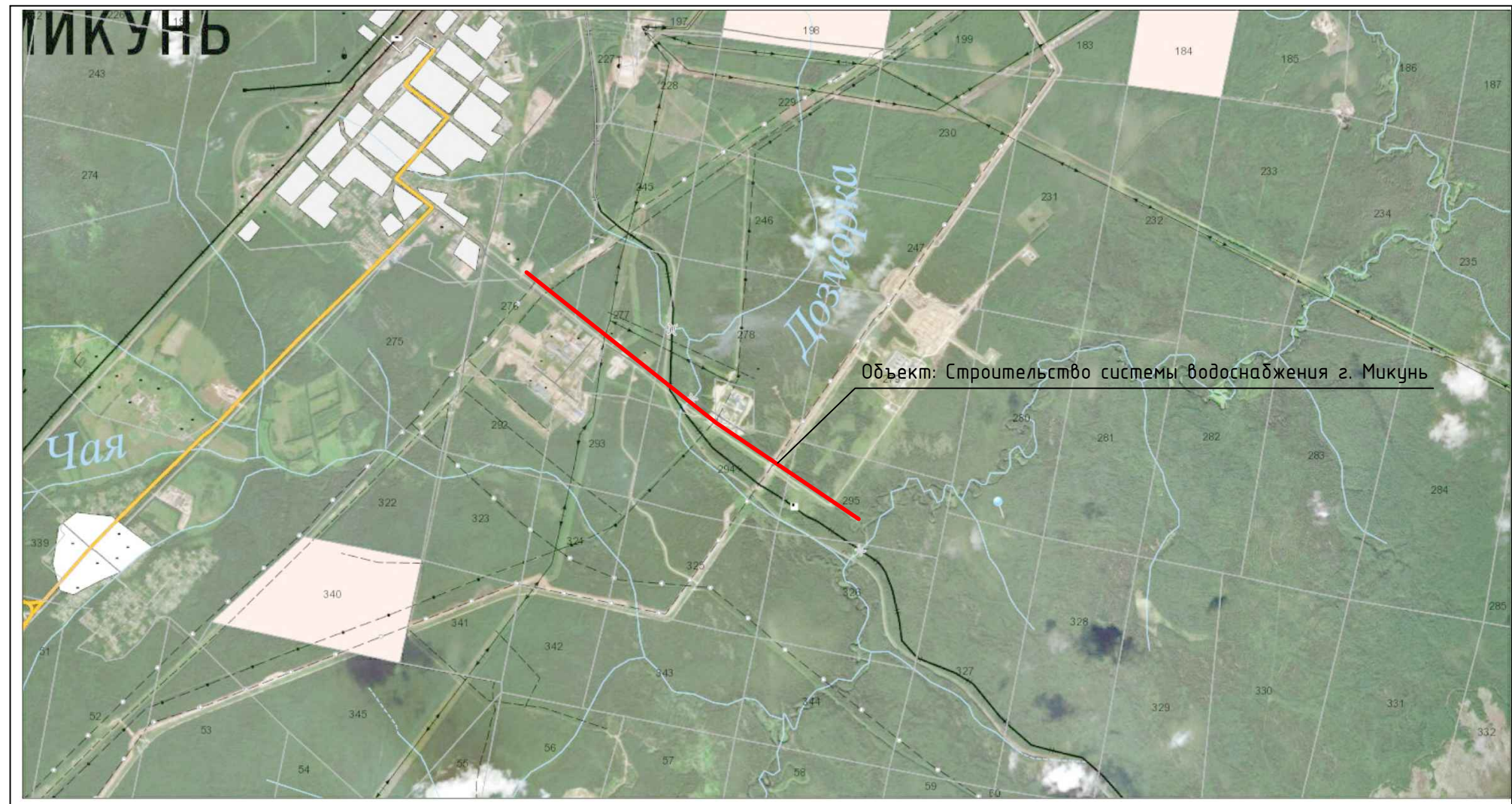

Условные обозначения

- границы ранее отведенных земельных участков
- граница планируемого элемента планировочной структуры
- граница лесного квартала

- 11:08:0101001 - номер кадастрового квартала
- 11:08:0000000:97 - кадастровый номер исходного земельного участка
- 277 - номер лесного квартала
- 43 - номер выдела
- :3295 - кадастровый номер существующего земельного участка
- :2833/чзУ1 - обозначение образуемой части земельного участка
- :97:ЗУ1 - обозначение образуемого земельного участка

Примечание

1. Зоны действия публичных сервитутов на территории межевания отсутствуют.
2. Действующие красные линии в пределах ПМТ отсутствуют.
3. Каталог координат характерных поворотных точек земельного участка представлен в ПМТ.

						МК 18 от 16.07.2019 г			
						Проект межевания территории «Магистральный водовод города Микунь» в составе проекта «Строительство системы водоснабжения города Микунь»			
Изм.	Кол.уч	Лист	№ док.	Подпись	Дата	Книга 2. Материалы по обоснованию проекта межевания территории	Стадия	Лист	Листов
Директор		Пленкин			11.19				
Разработал		Захарова			11.19				
Н. контроль		Пленкин			11.19	Масштаб 1:50000	ООО «Гео-Эксперт»		