республиканское совещание руководителей
республиканских и муниципальных
библиотек Республики Карелия

Программа поддержки местных инициатив в Республике Карелия

Бурак Ольга Арсеньевна,
и.о. начальника управления Главы
Республики Карелия по вопросам
муниципального развития

06.12.2016 г.
Национальная библиотека
Республики Карелия

Государственная программа «Развитие институтов гражданского общества и развитие местного самоуправления, защита прав и свобод человека и гражданина» на 2014-2020 годы

подпрограмма «Содействие развитию муниципальной службы, территориального общественного самоуправления и иных форм местного самоуправления в Республике Карелия» на 2014-2020 годы» (постановление Правительства Республики Карелия 19 декабря 2013 года № 365-П)

основное мероприятие «Стимулирование гражданской инициативы, развитие форм осуществления местного самоуправления»

мероприятие «Поддержка местных инициатив граждан, проживающих в муниципальных образованиях в Республике Карелия»

Нормативная база

Постановление Правительства Республики Карелия от 4 апреля № 86-П «Об утверждении Порядка проведения конкурсного отбора для предоставления субсидий на поддержку местных инициатив граждан, проживающих в городских округах, городских и сельских поселениях в Республике Карелия»

Приказ Администрации Главы Республики Карелия от 28сентября 2016 года № 124 (о реализации данного постановления Правительства Республики Карелия)

Строительство детской игровой площадки в д.Рыпушкалица

Программа поддержки местных инициатив

Цель программы: **развитие социальной инфраструктуры муниципальных образований за счет выделения на конкурсной основе субсидий из республиканского бюджета на реализацию наиболее значимых для небольших территорий задач и проектов, инициированных населением.**

Задачи программы:

1. **Поддержка созидательной активности граждан на местном уровне.**
2. **Развитие механизмов взаимодействия власти и населения, повышение уровня доверия населения к власти.**
3. **Повышение эффективности бюджетных расходов.**
4. **Повышение уровня социального самочувствия у жителей.**

Условия участия в Программе

- **Проект должен быть направлена на развитие социальной инфраструктуры поселений.**
- **Проект осуществляется на условиях софинансирования со стороны республиканского, местного бюджетов, населения поселений и юридических лиц.**

Муниципальное образование	Бюджет муниципального образования	Безвозмездные поступления от физических и юридических лиц	Бюджет Республики Карелия
Городские округа	Не менее 30%	Не менее 10%	Не более 60% (до 1 млн. руб.)
Муниципальные районы	Не менее 20%	Не менее 5%	Не более 75% (до 1 млн. руб.)
Городские поселения	Не менее 20%	Не менее 5%	Не более 75% (до 1 млн. руб.)
Сельские поселения	Не менее 10%	Не менее 5%	Не более 85% (до 1 млн. руб.)

- **Проект должны быть введен в эксплуатацию до конца текущего года.**

Результаты реализации Программы поддержки местных инициатив за 2014-2016 г.г.

2014 год

36 участников конкурсного отбора

17 реализованных проектов, в том числе:

6 проектов городских поселений,

11 проектов сельских поселений

2015 год

55 участников конкурсного отбора

40 реализованных проектов, в том числе:

12 проектов городских поселений,

28 проектов сельских поселений

2016 год

76 участников конкурсного отбора

52 реализованных проектов, в том числе

10 проектов муниципальных районов,

4 проекта городских округов,

9 проектов городских поселений

29 проектов сельских поселений

Программа поддержки местных инициатив

Типология проектов в 2014 – 2016 годах

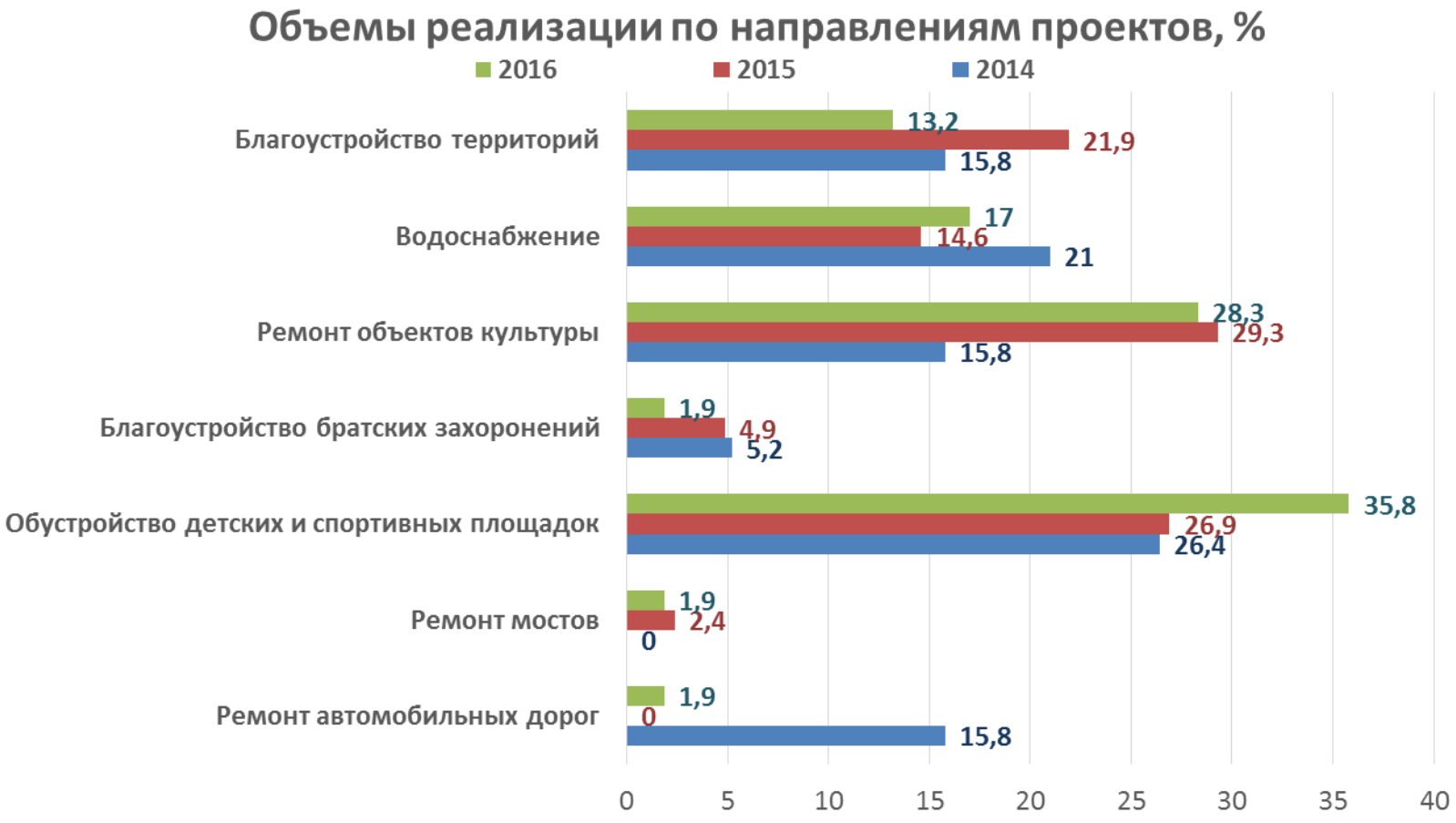

Программа поддержки местных инициатив

Параметры софинансирования проектов

2014 год

17 проектов

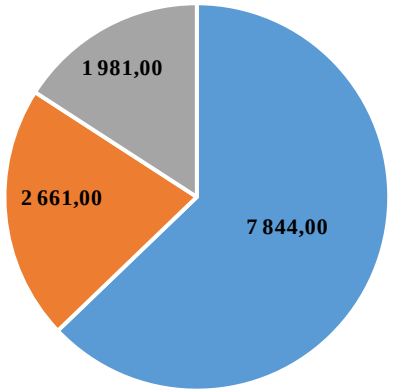

2015 год

40 проектов

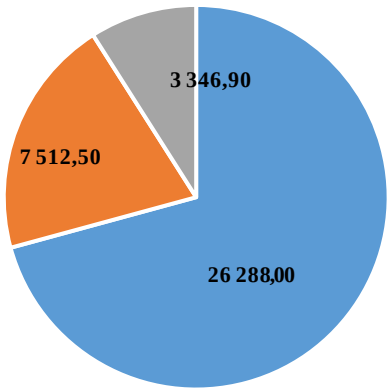

2016 год

52 проекта

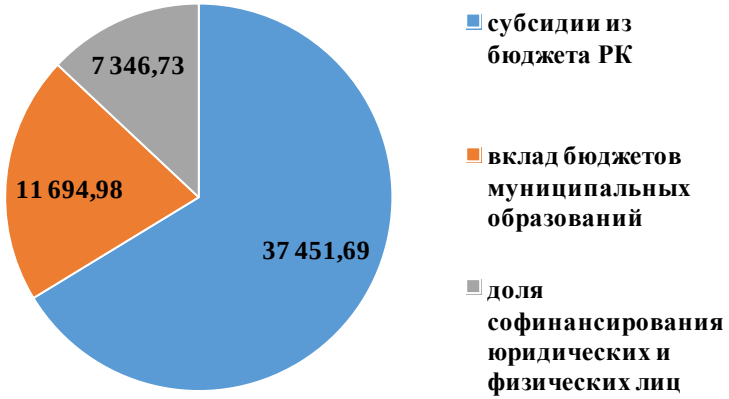

Программа поддержки местных инициатив

Этапы реализации

Определение актуальной проблемы	
Подготовка и проведение собрания	• сентябрь-октябрь
Подготовка конкурсной документации	до 01 ноября
Определение победителей конкурса	до 01 февраля
Выполнение работ по проекту, сбор средств, аукцион, участие населения и юридических лиц, в том числе нематериальное, контроль выполнения работ	• в течение календарного года
Торжественное открытие объекта	по мере завершения реализации проекта

Роль инициативной группы

- Помощь в подготовке конкурсной документации
- Сбор денежных средств от населения и спонсоров для софинансирования проекта
- Информирование населения о ходе реализации проекта на всех его стадиях
- Мониторинг качества выполняемых работ
- Участие в приемке работ и обеспечение сохранности объекта

Реализованные проекты по объектам культуры в рамках Программы поддержки местных инициатив в 2014 – 2016 годах

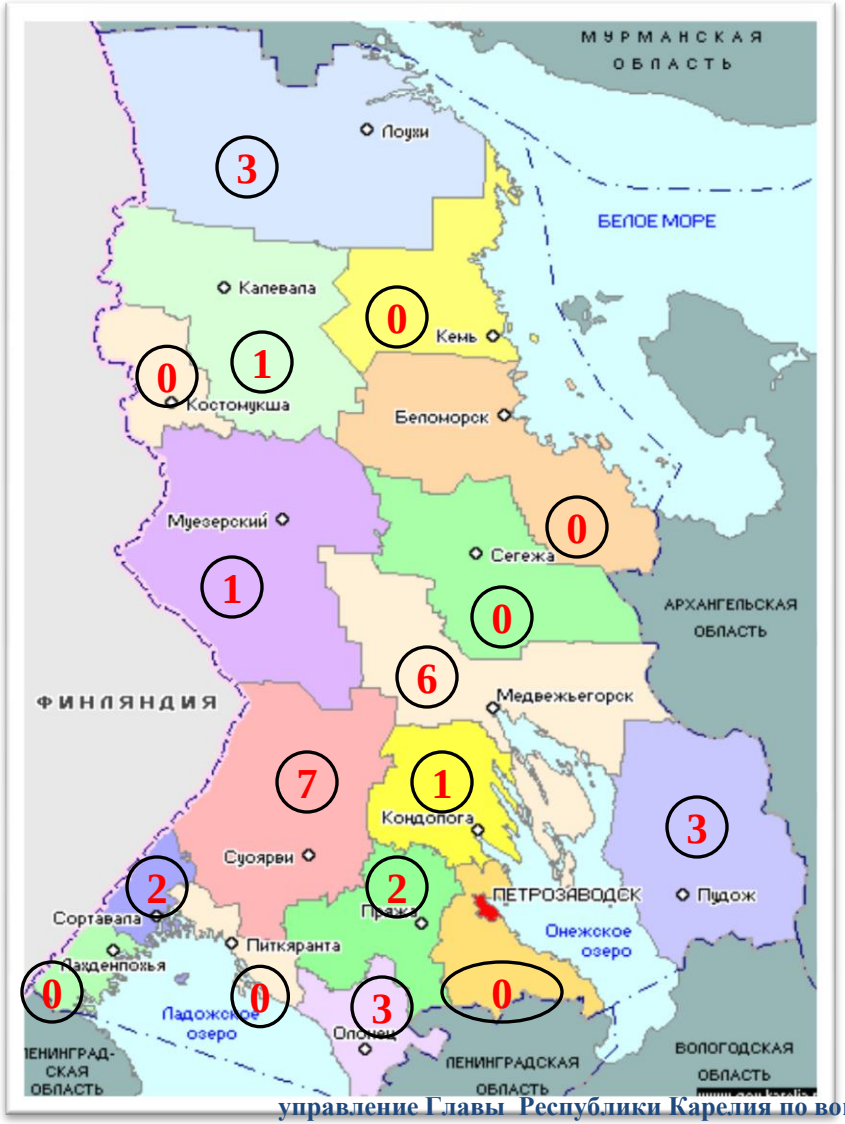

3	• в 2014 году
13	• в 2015 году
15	• в 2016 году
31	• Всего

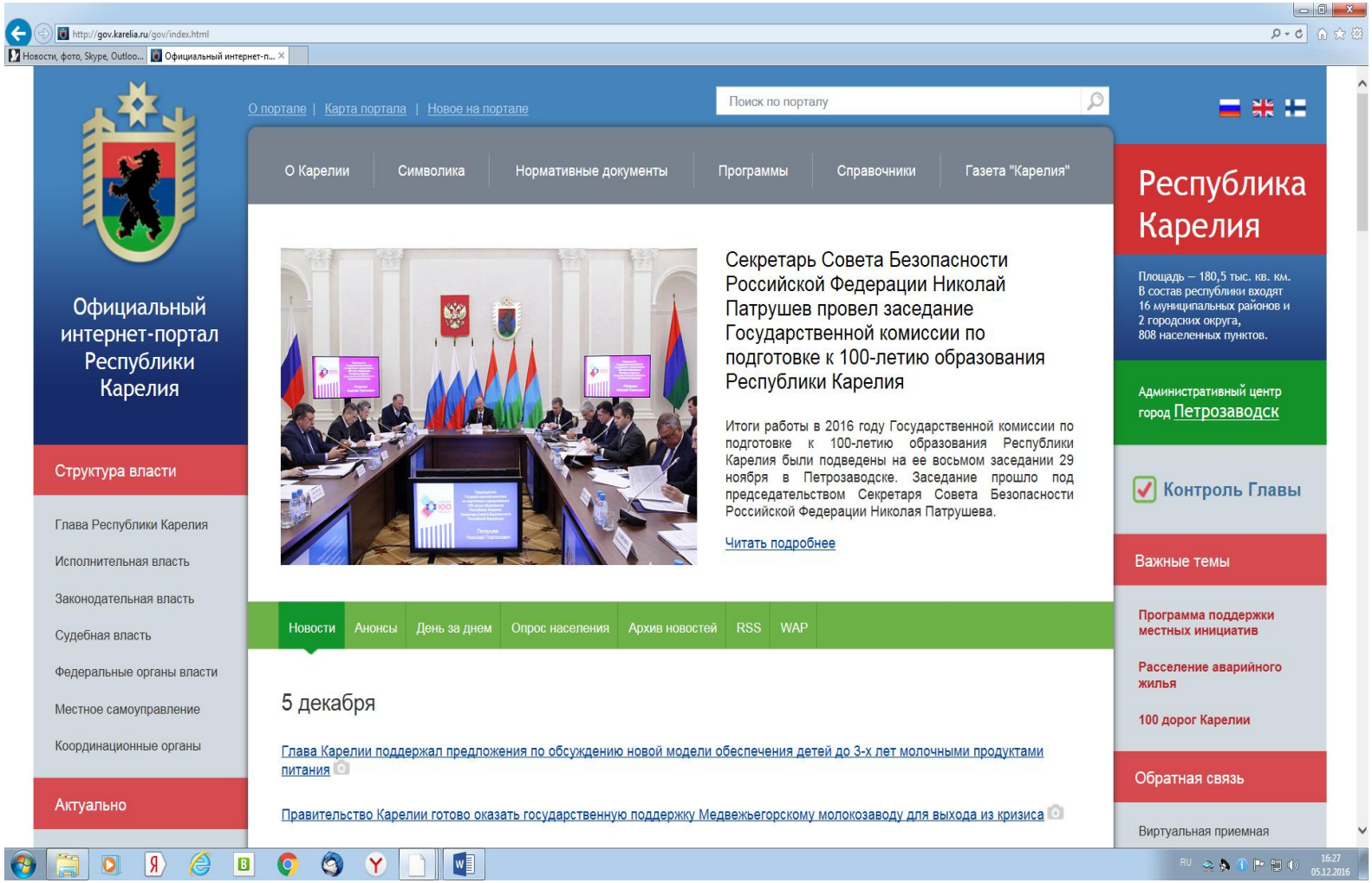

управление Главы Республики Карелия по вопросам муниципального развития

Результаты реализации Программы поддержки местных инициатив по объектам культуры в 2014 году

1. Установка пеллетных котлов в здании Дома культуры пгт. Лоухи 1-й этап

Результаты реализации Программы поддержки местных инициатив по объектам культуры в 2014 году

2. Капитальный ремонт теплового узла с устройством узла учета тепловой энергии в здании МКУК «Красноборский ДК» (работает библиотека)

Результаты реализации Программы поддержки местных инициатив по объектам культуры в 2014 году

3. Ремонт фасада здания МБУК «Культурно-досуговый центр Суоярвского городского поселения»

Результаты реализации Программы поддержки местных инициатив по объектам культуры в 2015 году

1. Ремонт зрительного зала Дома культуры пгт. Хелюля

Результаты реализации Программы поддержки местных инициатив по объектам культуры в 2015 году

2. Ремонт в здании МБУ этнокультурный центр «Вешкелюс» (работает библиотека)

Результаты реализации Программы поддержки местных инициатив по объектам культуры в 2015 году

3. Ремонт здания МБУ «Куйтежский культурно-досуговый центр» (работает библиотека)

Результаты реализации
Программы поддержки местных инициатив
по объектам культуры в 2015 году

4. Ремонт здания Дома культуры пгт. Повенец

Результаты реализации Программы поддержки местных инициатив по объектам культуры в 2015 году

5. Приобретение оборудования и ремонт тренажерного и спортивного залов в Ильинском Доме культуры

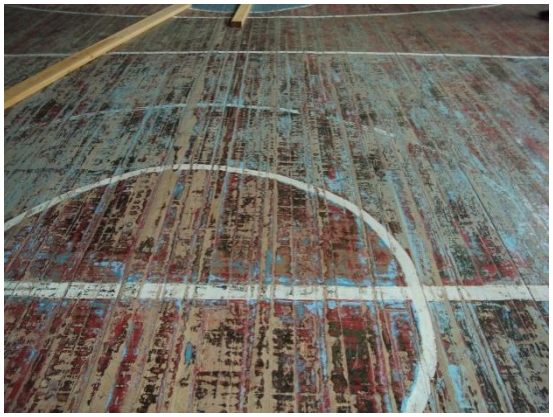

Результаты реализации Программы поддержки местных инициатив по объектам культуры в 2015 году

6. Ремонт помещения Дома культуры в п. Райконкоски Лоймольского сельского поселения (работает библиотека)

Результаты реализации Программы поддержки местных инициатив по объектам культуры в 2015 году

7. Ремонт фасада и канализационной системы Чалнинского дома культуры

Результаты реализации Программы поддержки местных инициатив по объектам культуры в 2015 году

8. Ремонт Ламбасручейского Дома досуга и Великогубского Дома культуры (работает библиотека)

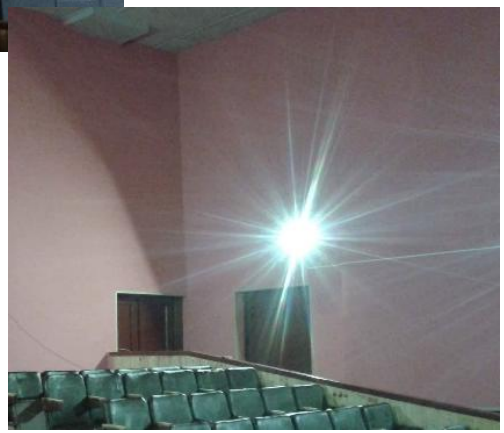

Результаты реализации
Программы поддержки местных инициатив
по объектам культуры в 2015 году

9. Установка пеллетных котлов в здании Дома культуры пгт. Лоухи 2-й этап

Результаты реализации Программы поддержки местных инициатив по объектам культуры в 2015 году

10. Ремонт помещений в здании Пяозерского Дома культуры (работает библиотека)

Результаты реализации
Программы поддержки местных инициатив
по объектам культуры в 2015 году

11. Ремонт здания МБУ «Олонецкий Центр творчества и досуга»

Результаты реализации Программы поддержки местных инициатив по объектам культуры в 2015 году

12. Ремонт помещений для Дома культуры (клуба) в пос. Найстенъярви

Результаты реализации
Программы поддержки местных инициатив
по объектам культуры в 2015 году

13. Капитальный ремонт здания дома культуры МКУК «Пяльмский СДК»

Результаты реализации Программы поддержки местных инициатив по объектам культуры в 2016 году

1. Ремонт Дома культуры в пос. Луусалми

Результаты реализации Программы поддержки местных инициатив по объектам культуры в 2016 году

2. Ремонт фасада здания Дома культуры в с. Спасская Губа Петровского сельского поселения Кондопожского муниципального района (работает библиотека)

Результаты реализации Программы поддержки местных инициатив по объектам культуры в 2016 году

3. Ремонт Великогубского Дома культуры

Результаты реализации Программы поддержки местных инициатив по объектам культуры в 2016 году

4. Ремонт зрительного зала Медвежьегорского МКУ «Медвежьегорский центр культуры и досуга»

Результаты реализации Программы поддержки местных инициатив по объектам культуры в 2015 году

5. Ремонт кровли, восстановление системы отопления в здании МКУК «Повенецкий библиотечно-досуговый центр

Результаты реализации
Программы поддержки местных инициатив
по объектам культуры в 2016 году

6. Ремонт зрительного зала в здании Дома культуры д. Шуньга

Результаты реализации Программы поддержки местных инициатив по объектам культуры в 2016 году

7. Ремонт помещений в здании Дома культуры в пос. Суккозеро

Результаты реализации Программы поддержки местных инициатив по объектам культуры в 2016 году

8. Ремонт кровли Дома культуры п. Ладва

Результаты реализации Программы поддержки местных инициатив по объектам культуры в 2016 году

9. Капитальный ремонт системы отопления в здании МУ «Мелиоративный ДК» (работает библиотека)

Результаты реализации Программы поддержки местных инициатив по объектам культуры в 2016 году

10. Ремонт и обустройство помещений для развития местного традиционного народного творчества в здании МКУК «Крошнозерский центр досуга и творчества»

Результаты реализации Программы поддержки местных инициатив по объектам культуры в 2016 году

11. Ремонтные работы в здании Дома культуры п. Кривцы

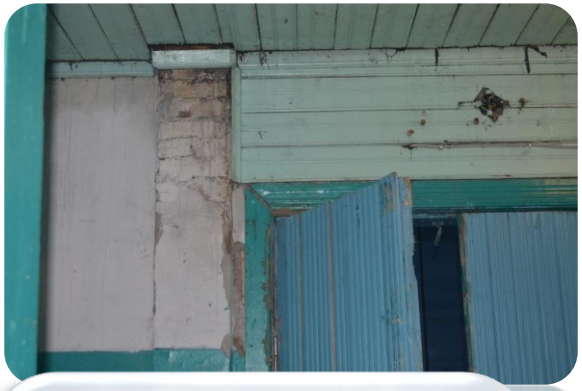

Результаты реализации Программы поддержки местных инициатив по объектам культуры в 2016 году

12. Оборудование системами теплоснабжения, водоснабжения, водоотведения Дома культуры села Хелюля с устройством санузлов

Результаты реализации Программы поддержки местных инициатив по объектам культуры в 2016 году

13. Ремонт кровли Дома культуры п. Пийтсиеки Лоймольского сельского поселения

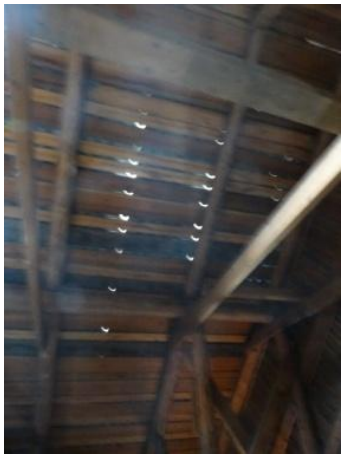

Результаты реализации Программы поддержки местных инициатив по объектам культуры в 2016 году

14. Ремонт Дома культуры п. Лахколампи для нужд Найстенъярвского сельского поселения

Результаты реализации Программы поддержки местных инициатив по объектам культуры в 2016 году

15. Капитальный ремонт помещений МБУК «Культурно-досуговый центр Суоярвского городского поселения»

Спасибо за внимание!

Контакты: 8(8142) 767232
msu@gov.karelia.ru