

***ВНЕСЕНИЕ ИЗМЕНЕНИЙ В ПРОЕКТ ПЛАНИРОВКИ И
ПРОЕКТ МЕЖЕВАНИЯ ТЕРРИТОРИИ***

***МАРКОВСКОГО МУНИЦИПАЛЬНОГО ОБРАЗОВАНИЯ В ГРАНИЦАХ
УЛИЦ – ГВАРДЕЙСКАЯ, РУЧЕЙНАЯ, ПЕР. БЕРЕЗОВЫЙ, УЛ.
ЗАРЕЧНАЯ, УЛ. СИБИРСКАЯ, УЛ. РОССИЙСКАЯ***

Проект межевания

Основная часть проекта

1-ПП-03.2018/ВИ

Том 1

Главный инженер проекта

Е.А. Бальчугов

Внести следующие изменения в проект межевания территории на территории Марковского муниципального образования Иркутского района, Иркутской области в границах улиц – Гвардейская, Ручейная, пер. Березовый, ул. Заречная, ул. Сибирская, ул. Российская, утвержденный постановлением администрации Марковского городского поселения от 12.09.2018 №1441:

1. в п.4 том 1 (1-ПП-03.2018/ПМТ1.ПЗ) в отношении образуемого земельного участка ЗУ1 (7 контуров) заменить на ЗУ1-ЗУ7 и изложить в следующей редакции с целью регистрации в Едином государственном реестре объектов недвижимости:

ПЕРЕЧЕНЬ И СВЕДЕНИЯ О ПЛОЩАДИ ОБРАЗУЕМЫХ ЗЕМЕЛЬНЫХ УЧАСТКОВ

Таблица 1.

Образуемые земельные участки						Исходные земельные участки
№ п/п	№ на чертеже	S кв.м.	Отвод земель	Устанавливаемый вид разрешенного использования	Категория земель	
1	ЗУ1	10316	Общее пользование территории (12.0)	общее пользование территории (размещение автомобильных дорог и пешеходных тротуаров в границах населенных пунктов)	Земли населенных пунктов	Не разграниченные земли
2	ЗУ2	2438	Общее пользование территории (12.0)	общее пользование территории (размещение автомобильных дорог и пешеходных тротуаров в границах населенных пунктов)	Земли населенных пунктов	Не разграниченные земли
3	ЗУ3	2989	Общее пользование территории (12.0)	общее пользование территории (размещение автомобильных дорог и пешеходных тротуаров в границах населенных пунктов)	Земли населенных пунктов	Не разграниченные земли

Согласовано

Взам. инв. №

Подп. и дата

Инв. № подл.

1-ПП-03.2018/ПМТ 1.ПЗ-ВИ

Изм.	Кол.уч	Лист	№Док.	Подпись	Дата
	Разработал	Дзюба			03.19
	Проверил				
	ГИП	Бальчугов			03.19

Пояснительная записка

Стадия	Лист	Листов
П	1	



4	394	3024	Общее пользование территории (12.0)	общее пользование территории (размещение автомобильных дорог и пешеходных тротуаров в границах населенных пунктов)	Земли населенных пунктов	Не разграниченные земли
5	395	1307	Общее пользование территории (12.0)	общее пользование территории (размещение автомобильных дорог и пешеходных тротуаров в границах населенных пунктов)	Земли населенных пунктов	Не разграниченные земли
6	396	8472	Общее пользование территории (12.0)	общее пользование территории (размещение автомобильных дорог и пешеходных тротуаров в границах населенных пунктов)	Земли населенных пунктов	Не разграниченные земли
7	397(2 контур а)	6886	Общее пользование территории (12.0)	общее пользование территории (размещение автомобильных дорог и пешеходных тротуаров в границах населенных пунктов)	Земли населенных пунктов	Не разграниченные земли

Таблица 2. Каталог координат поворотных точек границ образуемых земельных участков и частей земельных участков:

Номера точек	Координаты	
	X	Y
ул. Гвардейская		
391		
1	375045,5	3332452,58
2	375097,38	3332409,6
3	375110,12	3332399,05
4	375133,59	3332379,54
5	375171,79	3332347,27
6	375183,24	3332337,6
7	375221,28	3332305,03

Взам. инв. №	
Подп. и дата	
Инв. № подл.	

8	375256,6	3332273,3
9	375277,1	3332256
10	375310,23	3332227,01
11	375312,48	3332225,04
12	375326,99	3332212,34
13	375343,24	3332198,12
14	375368,76	3332177,54
15	375436,83	3332113,72
16	375439,43	3332138
17	375402,71	3332172,43
18	375399,33	3332175,28
19	375368,33	3332201,2
20	375338,09	3332226,72
21	375332,68	3332231,49
22	375301,86	3332257,05
23	375270,19	3332284,38
24	375265,59	3332288,22
25	375254,47	3332297,83
26	375244,4	3332306,55
27	375238,16	3332311,95
28	375208,13	3332337,76
29	375178,38	3332361,52
30	375174,31	3332364,9
31	375143,01	3332390,9
32	375112,77	3332416,02
33	375106,58	3332421,16
34	375075,92	3332446,63
35	375045,1	3332472,23
36	375039,66	3332476,75
37	375020,65	3332492,54
38	375002,82	3332507,35
39	374968,45	3332535,9
40	374953,79	3332528,67
41	374971,08	3332514,19
42	374995,57	3332493,96
43	374995,55	3332490,83
44	375007,13	3332482,35
45	375008,82	3332482,83

Инв. № подл.	Взам. инв. №
	Подп. и дата

Изм.	Кол.уч.	Лист	№ Док.	Подпись	Дат

1-ПП-03.2018/ПМТ 1.ПЗ-ВИ

Лист

3

1	375045,5	3332452,58
Ул. Сибирская		
ЗУ2		
46	375171,79	3332347,27
47	375158,71	3332330,68
48	375145,15	3332313,48
49	375131,59	3332296,28
50	375118,04	3332279,09
51	375105,23	3332262,84
52	375092,41	3332246,58
53	375079,59	3332230,32
54	375066,78	3332214,07
55	375065,09	3332211,9
56	375070,36	3332208,78
57	375081,32	3332210,14
58	375102,94	3332237,15
59	375120,84	3332259,55
60	375138,93	3332282,19
61	375153,56	3332300,49
62	375168,33	3332318,96
63	375183,24	3332337,6
46	375171,79	3332347,27
Ул. Российская		
ЗУ3		
64	375110,12	3332399,05
65	375099,09	3332387,21
66	375095,41	3332383,27
67	375068,7	3332376,16
68	375054,43	3332359,39
69	375042,13	3332344,92
70	375026,84	3332326,95
71	375013,64	3332311,43
72	375000,44	3332295,91
73	374987,25	3332280,4
74	374979,69	3332271,49
75	374972,83	3332277,1
76	374965,27	3332266,84
77	374959,14	3332270,55

Инв. № подл.	Взам. инв. №
	Подп. и дата

Изм.	Кол.уч.	Лист	№ Док.	Подпись	Дат

1-ПП-03.2018/ПМТ 1.ПЗ-ВИ

Лист

4

78	374970,88	3332284,44
79	374984,4	3332300,35
80	374997,94	3332316,29
81	375011,5	3332332,26
82	375026,32	3332349,71
83	375041,17	3332367,19
84	375056,05	3332384,71
85	375069,38	3332400,4
86	375078,99	3332392,44
87	375082,59	3332392,89
88	375097,38	3332409,6
64	375110,12	3332399,05
Ул. Заречная		
ЗУ4		
89	374869,4	3332333,35
90	374873,43	3332330,13
91	374879,28	3332325,46
92	374889,39	3332338,46
93	374900,57	3332352,03
94	374917,5	3332372,57
95	374934,23	3332392,86
96	374951,55	3332413,88
97	374978,86	3332447,04
98	374994,17	3332465,9
99	375007,13	3332482,35
100	374995,55	3332490,83
101	374983,93	3332476,66
102	374971,44	3332461,43
103	374945,03	3332429,41
104	374942,54	3332426,41
105	374922,97	3332402,67
106	374900,49	3332375,41
107	374878,03	3332348,18
108	374866,04	3332336,56
89	374869,4	3332333,35
Пер. Еловый		
ЗУ5		
109	374830,03	3332390,91

Взам. инв. №	
Подп. и дата	
Инв. № подл.	

Изм.	Кол.уч.	Лист	№ Док.	Подпись	Дат

1-ПП-03.2018/ПМТ 1.ПЗ-ВИ

Лист

5

110	374829,62	3332396,93
111	374849,5	3332420,7
112	374872,04	3332447,59
113	374895,28	3332475,92
114	374920,77	3332506,86
115	374901,46	3332497,6
116	374871,48	3332461,63
117	374841,8	3332426,03
118	374818,8	3332401,2
109	374830,03	3332390,91
Ул. Ручейная		
ЗУ6		
119	374901,46	3332497,6
120	374920,77	3332506,86
121	374927,45	3332514,96
122	374953,79	3332528,67
123	374968,45	3332535,9
124	374976,93	3332542,3
125	374965,81	3332555,18
126	374920,52	3332528,27
127	374870,52	3332512,87
128	374838,24	3332501,24
129	374832,13	3332499,04
130	374791,46	3332479,13
131	374761,33	3332464,37
132	374687,98	3332394,58
133	374623,56	3332317,7
134	374581,86	3332248,86
135	374560,45	3332217,7
136	374546,28	3332192,56
137	374558,27	3332185,33
138	374559,13	3332184,82
139	374573,19	3332209,76
140	374594,62	3332240,97
141	374603,97	3332266,73
142	374613,38	3332292,71
143	374635,8	3332308,95
144	374643,44	3332318,14

Взам. инв. №	
Подп. и дата	
Инв. № подл.	

Изм.	Кол.уч.	Лист	№ Док.	Подпись	Дат

1-ПП-03.2018/ПМТ 1.ПЗ-ВИ

Лист

6

145	374664,66	3332343,43
146	374686,12	3332369,02
147	374692,84	3332378,5
148	374713,12	3332397,79
149	374732,02	3332415,77
150	374751,64	3332434,45
151	374757,27	3332435,35
152	374769,21	3332448,22
153	374770,78	3332452,3
154	374798,05	3332465,66
155	374837,99	3332485,21
156	374843,32	3332487,13
157	374875,06	3332498,56
158	374894,63	3332503,95
119	374901,46	3332497,6
Пер. Березовый		
ЗУ7 (контур 1)		
159	374866,04	3332336,56
160	374878,03	3332348,18
161	374852,63	3332370,79
162	374830,03	3332390,91
163	374818,8	3332401,2
164	374795,22	3332421,88
165	374770,87	3332443,94
166	374769,21	3332448,22
167	374757,27	3332435,35
168	374779,1	3332415,79
169	374804,69	3332392,86
170	374828,32	3332371,69
171	374829,25	3332364,42
172	374808,49	3332347,25
173	374783,61	3332327,43
174	374778,22	3332327,51
175	374758,62	3332343,39
176	374737,51	3332360,33
177	374730,4	3332366,16
178	374727,16	3332365,69
179	374721,67	3332359,64

Взам. инв. №	
Подп. и дата	
Инв. № подл.	

Изм.	Кол.уч.	Лист	№ Док.	Подпись	Дат

1-ПП-03.2018/ПМТ 1.ПЗ-ВИ

Лист

7

180	374716,13	3332358,22
181	374693,79	3332374,46
182	374692,84	3332378,5
183	374686,12	3332369,02
184	374714,54	3332348,54
185	374694,71	3332320,95
186	374677,11	3332296,48
187	374668,74	3332284,87
188	374666,13	3332273,35
189	374663,23	3332266
190	374670,74	3332262,01
191	374672,21	3332263,22
192	374679,43	3332251
193	374701,45	3332249,21
194	374719,67	3332253,74
195	374720,64	3332253,09
196	374745,27	3332280,64
197	374749,75	3332283,65
198	374750,55	3332284,18
199	374751,23	3332284,62
200	374771,55	3332297,96
201	374772,72	3332298,73
202	374792,81	3332315,34
203	374817,46	3332335,72
204	374843,95	3332357,61
159	374866,04	3332336,56
397 (контур 2)		
205	374716,54	3332262,44
206	374702,16	3332258,08
207	374686,16	3332259,53
208	374677,6	3332269,87
209	374678,08	3332283,12
210	374690,3	3332299,9
211	374705,89	3332321,31
212	374729,64	3332350,31
213	374734,18	3332351,03
214	374750,21	3332338,14
215	374768,26	3332323,2

Взам. инв. №	
Подп. и дата	
Инв. № подл.	

Изм.	Кол.уч.	Лист	№ Док.	Подпись	Дат

1-ПП-03.2018/ПМТ 1.ПЗ-ВИ

Лист

8

216	374774,72	3332318,68
217	374744,99	3332294,44
218	374742	3332291,3
219	374724,76	3332271,75
205	374716,54	3332262,44

1. *Графическая часть в следующей редакции*

Инв. № подл.						Взам. инв. №	
Инв. № подл.						Подп. и дата	
Изм.	Кол.уч.	Лист	№ Док.	Подпись	Дата	1-ПП-03.2018/ПМТ 1.ПЗ-ВИ	Лист
							9

**ПРОЕКТ ПЛАНИРОВКИ ТЕРРИТОРИИ
МАРКОВСКОГО МУНИЦИПАЛЬНОГО ОБРАЗОВАНИЯ В ГРАНИЦАХ
УЛИЦ - ГВАРДЕЙСКАЯ, РУЧЕЙНАЯ, ПЕР. БЕРЕЗОВЫЙ,
УЛ. ЗАРЕЧНАЯ, УЛ. СИБИРСКАЯ, УЛ. РОССИЙСКАЯ.**

УСЛОВНЫЕ ОБОЗНАЧЕНИЯ:		
Существ.	Проектир.	Наименование
		границы территорий, в отношении которых осуществляется подготовка проекта планировки;
		устанавливаемые красные линии;
	№25 	номера характерных точек красных линий;
		границы зоны планируемого размещения линейного объекта;
	№60 	номера характерных точек границы зоны планируемого размещения линейного объекта;
		линии электропередач ВЛ;
		границы зон существующих инженерных сетей и сооружений;
		объекты капитального строительства;
		границы земельных участков;
		внутриквартальный проезд;
		дорога-улица местного значения.
		проектная отметка земли, существующая отметка земли, переломная точка рельефа
		уклон дороги, промилле; расстояние, м

Категория земель в отношении которой разрабатывается проект планировки	
	Наименование
	Земли населенных пунктов

1-ПП-03.2018/ППТ ГЧ-ВИ

Проект планировки территории Марковского муниципального образования в границах улиц - Гвардейская, Ручейная, пер. Березовый, ул. Заречная, ул. Сибирская, ул. Российская.

Изм.	Кол.	Лист.	№ док.	Подпись.	Дата.	Стадия.	Лист.	Листов.
Разработал		Дзюба Л.			02.19	ПП	1	
ГИП.		Бальчугов Е.			02.19			
Н. контр.								

Условные обозначения



Инв. № подл.

Подп. и дата

Взам. инв. №



ВНЕСЕНИЕ ИЗМЕНЕНИЙ В ПРОЕКТ МЕЖЕВАНИЯ ТЕРРИТОРИИ
 МАРКОВСКОГО МУНИЦИПАЛЬНОГО ОБРАЗОВАНИЯ В
 ГРАНИЦАХ УЛИЦ - ГВАРДЕЙСКАЯ, РУЧЕЙНАЯ, ПЕР.
 БЕРЕЗОВЫЙ, УЛ. ЗАРЕЧНАЯ, УЛ. СИБИРСКАЯ, УЛ. РОССИЙСКАЯ.

Основная часть.

ЧЕРТЕЖ ГРАНИЦ ПЛАНИРУЕМЫХ И СУЩЕСТВУЮЩИХ
 ЭЛЕМЕНТОВ ПЛАНИРОВОЧНОЙ СТРУКТУРЫ

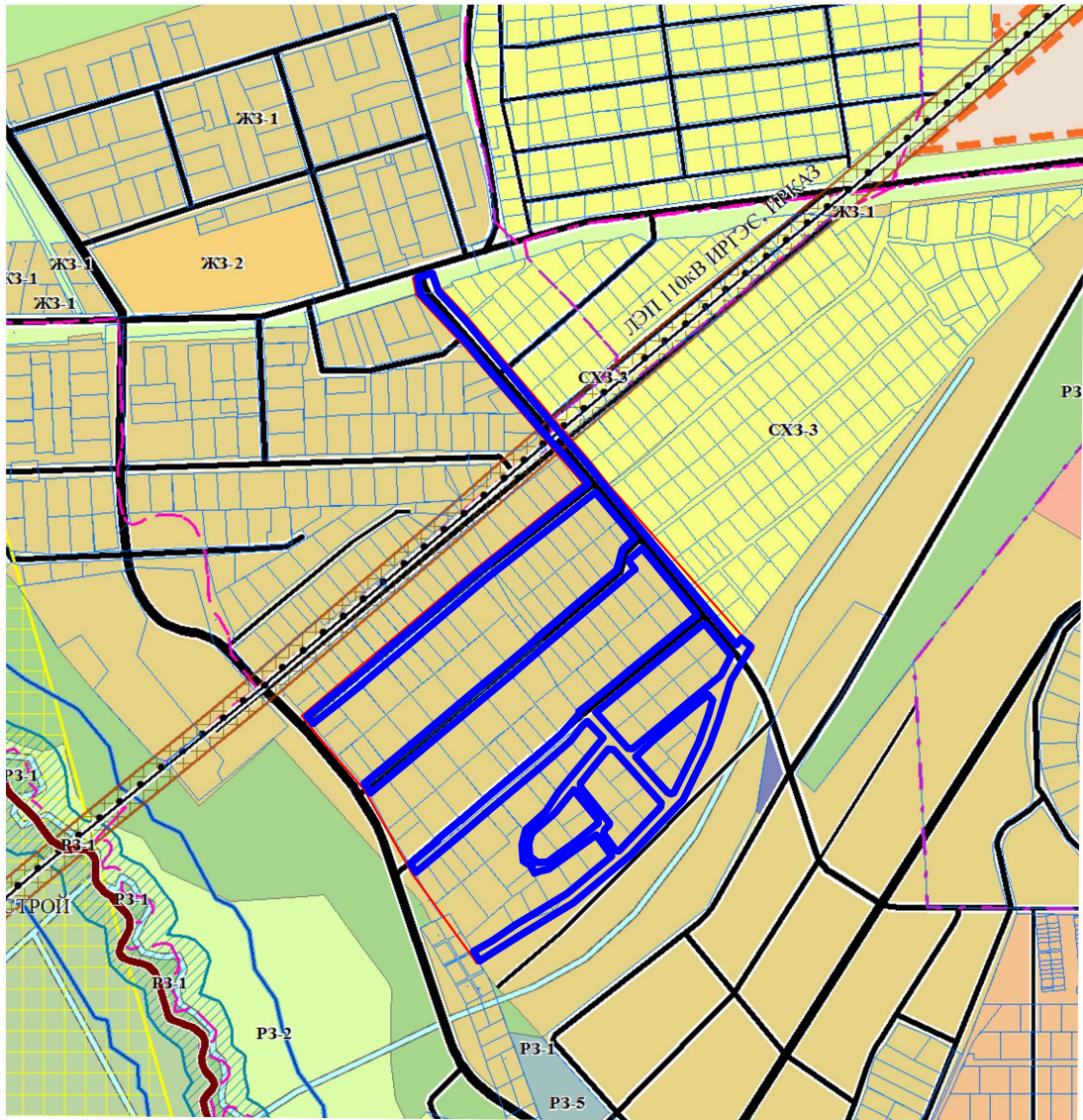

Инв. № подл. Подп. и дата. Взам. инв. №

						1-ПП-03.2018/ПМТ 1.ГЧ-ВИ			
						Проект планировки территории Марковского муниципального образования в границах улиц - Гвардейская, Ручейная, пер. Березовый, ул. Заречная, ул. Сибирская, ул. Российская.			
Изм.	Кол.	Лист.	№ док.	Подпись.	Дата.	Внесение изменений в проект межевания территории	Стадия.	Лист.	Листов.
Разработал		Дзюба Л.			02.19		ПП	1	1
						Чертеж границ планируемых и существующих элементов планировочной структуры М 1:10000			
ГИП.		Бальчугов Е.			02.19				
Н. контр.									



ВНЕСЕНИЕ ИЗМЕНЕНИЙ В ПРОЕКТ МЕЖЕВАНИЯ ТЕРРИТОРИИ

МАРКОВСКОГО МУНИЦИПАЛЬНОГО ОБРАЗОВАНИЯ В ГРАНИЦАХ УЛИЦ - ГВАРДЕЙСКАЯ, РУЧЕЙНАЯ, ПЕР. БЕРЕЗОВЫЙ, УЛ. ЗАРЕЧНАЯ, УЛ. СИБИРСКАЯ, УЛ. РОССИЙСКАЯ.
Основная часть.

ЧЕРТЕЖ КРАСНЫХ ЛИНИЙ.

ЧЕРТЕЖ ГРАНИЦ ОБРАЗУЕМЫХ ЗЕМЕЛЬНЫХ УЧАСТКОВ.



Линия совмещения с листом 2

						1-ПП-03.2018/ПМТ 1.ГЧ-ВИ		
						Проект планировки на территории Марковского муниципального образования в границах улиц - Гвардейская, Ручейная, пер. Березовый, ул. Заречная, ул. Сибирская, ул. Российская.		
Изм.	Кол.	Лист	№ док.	Подпись	Дата	Внесение изменений в проект межевания территории		
Разработал		Дзюба Л.			02.19	ПП	1	2
Гип.		Бальцгов Е.			02.19	Чертеж утверждаемых красных линий. Границы образуемых земельных участков. м 1:1000		
Н. контр.						ЗЕМЛЯ		

Инв. № подл. Подп. и дата. Взам. инв. №

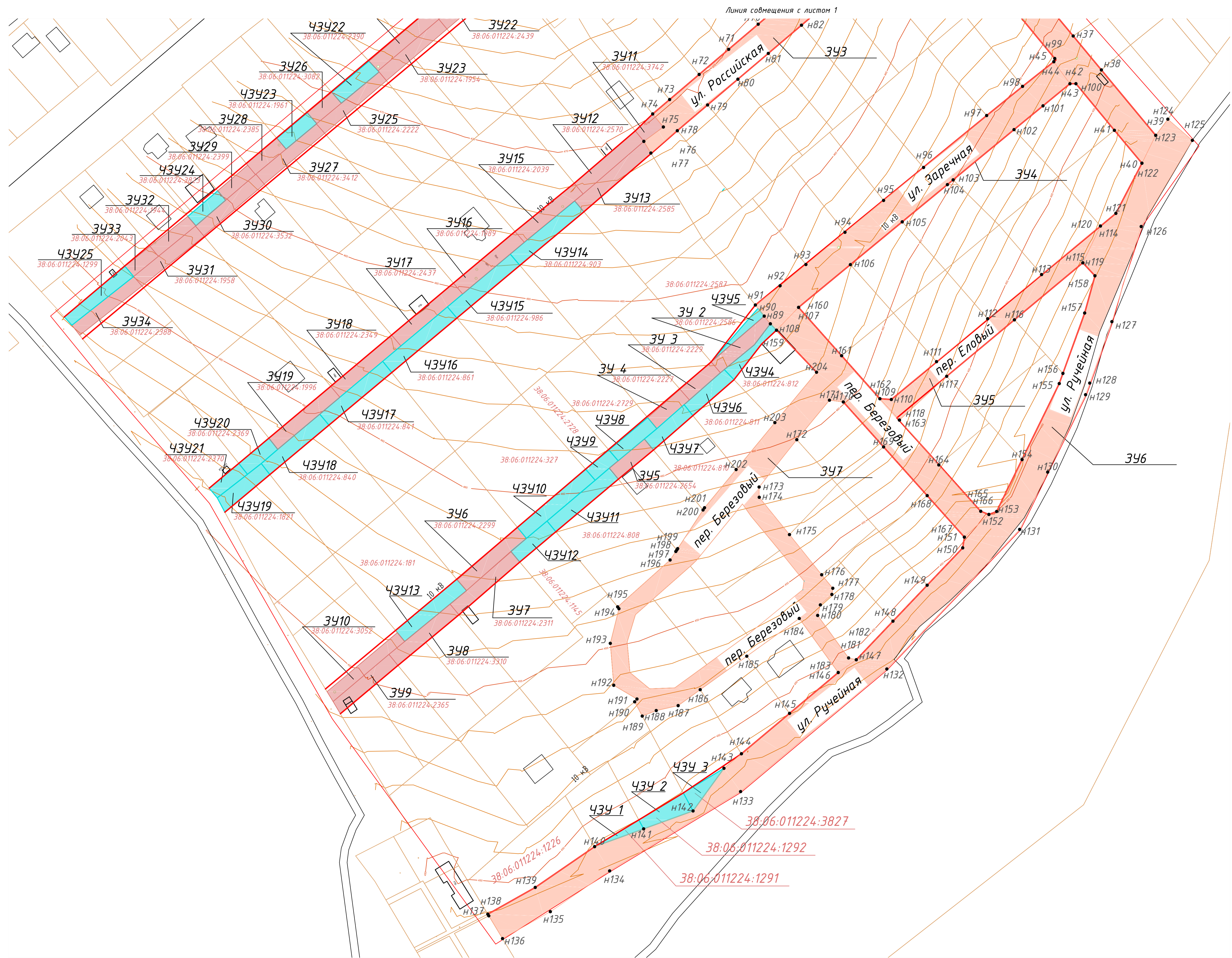

Инв. № подл. Подп. и дата. Взам. инв. №