



664047, г. Иркутск, ул. Советская, д. 3Б, оф. 101  
Моб. тел. +7 3952 340 357, +7 3952 640 357  
ИНН/КПП 3849062997/381101001  
e-mail: [geokontur38@yandex.ru](mailto:geokontur38@yandex.ru)

Проект межевания территории автомобильной дороги  
проходящей по ул.Круговая, расположенной Иркутская  
область, Иркутский район, р.п. Маркова, мкр.Николов По-  
сад

## ПРОЕКТНАЯ ДОКУМЕНТАЦИЯ

### Основная часть

**Пм-34-09**

Инов. № подл.	Подпись и дата	Взам. инв. №

## СОДЕРЖАНИЕ

1.	Перечень и сведения о площади образуемых земельных участков, в том числе возможные способы их образования.....	2
2.	Перечень и сведения о площади образуемых земельных участков, которые будут отнесены к территориям общего пользования или имуществу общего пользования .....	3
3.	Сведения о границах территории, в отношении которой утвержден проект межевания, содержащие перечень координат характерных точек этих границ в системе координат, используемой для ведения Единого государственного реестра недвижимости. ....	4
	Чертеж межевания территории М 1:3000.....	20
	Чертеж межевания территории М 1:3000.....	23

Согласовано										
	Взам. Инв. №									
	Подп. и дата									
Инв. № подл.	Изм.	Кол.уч	Лист	№ док.	Подп.	Дата	ПМ-34-09			
	Разработал		Голубева О.К.			20.11.18	Текстовая часть	Стадия	Лист	Листов
	Проверил		Хорошева В.О.			20.11.18		П	1	38
							ООО «Контур»			

**1. Перечень и сведения о площади образуемых земельных участков, в том числе возможные способы их образования**

Таблица 1.1. Образуемые земельные участки

№п/п	Обозначение	Вид разрешенного использования	Площадь, кв.м.	Способ образования
1	ЗУ1	Земли общего пользования	87	Раздел земельного участка 38:06:000000:8221
2	ЗУ2	Земли общего пользования	1543	Раздел земельного участка 38:06:000000:6109
3	ЗУ3	Земли общего пользования	4	Раздел земельного участка 38:06:000000:8221
4	ЗУ4	Земли общего пользования	21 467	Раздел земельного участка 38:06:000000:8233
5	ЗУ5	Земли общего пользования	33 454	Раздел земельного участка 38:06:000000:6078
6	ЗУ6	Земли общего пользования	2 705	Земельный участок с кадастровым номером 38:06:010902:6732
7	ЗУ7	Земли общего пользования	332	Раздел земельного участка 38:06:000000:6107
8	ЗУ8	Земли общего пользования	315	Раздел земельного участка 38:06:000000:7772
9	ЗУ9	Земли общего пользования	532	Раздел земельного участка 38:06:000000:6099
10	ЗУ10	Земли общего пользования	1 473	Раздел земельного участка 38:06:000000:6099
11	ЗУ11	Земли общего пользования	1 083	Раздел земельного участка 38:06:000000:6079
12	ЗУ12	Земли общего пользования	1630	Объединение ЗУ1 и ЗУ2
13	ЗУ13	Земли общего пользования	18 051	Перераспределение ЗУ12 с землями, государственная собственность на которые не разграничена
14	ЗУ14	Земли общего пользования	40 530	Перераспределение ЗУ4 с землями, государственная собственность на которые не разграничена
15	ЗУ15	Земли общего пользования	66 258	Перераспределение ЗУ5 с землями, государственная собственность на которые не разграничена
16	ЗУ16	Земли общего пользования	131 283	Объединение ЗУ12 ЗУ3 ЗУ13 ЗУ6 ЗУ7 ЗУ14 ЗУ8 ЗУ9 ЗУ10 ЗУ11

Взам. инв. №	
Подп. и дата	
Инв. № подл.	

						ПМ-34-09	Лист 2
Изм.	Кол.уч.	Лист	№док.	Подп.	Дата		

**2. Перечень и сведения о площади образуемых земельных участков, которые будут отнесены к территориям общего пользования или имуществу общего пользования**

№п/п	Обозначение	Вид разрешенного использования	Площадь, кв.м.	Способ образования
1	ЗУ1	Земли общего пользования	87	Раздел земельного участка 38:06:000000:8221
2	ЗУ2	Земли общего пользования	1543	Раздел земельного участка 38:06:000000:6109
3	ЗУ3	Земли общего пользования	4	Раздел земельного участка 38:06:000000:8221
4	ЗУ4	Земли общего пользования	21 467	Раздел земельного участка 38:06:000000:8233
5	ЗУ5	Земли общего пользования	33 454	Раздел земельного участка 38:06:000000:6078
6	ЗУ6	Земли общего пользования	2 705	Земельный участок с кадастровым номером 38:06:010902:6732
7	ЗУ7	Земли общего пользования	332	Раздел земельного участка 38:06:000000:6107
8	ЗУ8	Земли общего пользования	315	Раздел земельного участка 38:06:000000:7772
9	ЗУ9	Земли общего пользования	532	Раздел земельного участка 38:06:000000:6099
10	ЗУ10	Земли общего пользования	1 473	Раздел земельного участка 38:06:000000:6099
11	ЗУ11	Земли общего пользования	1 083	Раздел земельного участка 38:06:000000:6079
12	ЗУ12	Земли общего пользования	1630	Объединение ЗУ1 и ЗУ2
13	ЗУ13	Земли общего пользования	18 051	Перераспределение ЗУ12 с землями, государственная собственность на которые не разграничена
14	ЗУ14	Земли общего пользования	40 530	Перераспределение ЗУ4 с землями, государственная собственность на которые не разграничена
15	ЗУ15	Земли общего пользования	66 258	Перераспределение ЗУ5 с землями, государственная собственность на которые не разграничена
16	ЗУ16	Земли общего пользования	131 283	Объединение ЗУ12 ЗУ3 ЗУ13 ЗУ6 ЗУ7 ЗУ14 ЗУ8 ЗУ9 ЗУ10 ЗУ11

Изнв.№ подл.	Подп. и дата	Взам. инв.№	

Изм.	Кол.уч.	Лист	№док.	Подп.	Дата

ПМ-34-09

**3. Сведения о границах территории, в отношении которой утвержден проект межевания, содержащие перечень координат характерных точек этих границ в системе координат, используемой для ведения Единого государственного реестра недвижимости.**

Название №№ знака	X (м)	Y (м)	Дирекционный угол (град. мин. сек.)	Мера линий (м)
<b>ЗУ1</b>				
н1	379604.07	3332222.02	172° 59' 01"	2.62
н2	379601.47	3332222.34	142° 09' 38"	1.42
н3	379600.35	3332223.21	203° 54' 28"	7.43
н4	379593.56	3332220.20	204° 56' 15"	9.61
н5	379584.85	3332216.15	338° 08' 10"	6.82
н6	379591.18	3332213.61	342° 04' 20"	2.14
н7	379593.22	3332212.95	25° 43' 29"	5.18
н8	379597.89	3332215.20	47° 49' 06"	9.2
н1	379604.07	3332222.02		
<b>ЗУ2</b>				
н3	379600.35	3332223.21	142° 08' 10"	62.95
н9	379550.65	3332261.85	151° 15' 24"	14.12
н10	379538.27	3332268.64	231° 33' 11"	19.77
н11	379525.98	3332253.16	322° 08' 11"	52.82
н12	379567.68	3332220.74	322° 08' 22"	10.53
н13	379575.99	3332214.28	11° 55' 05"	9.06
н5	379584.85	3332216.15	24° 56' 15"	9.61
н4	379593.56	3332220.20	23° 54' 28"	7.43
н3	379600.35	3332223.21		
<b>ЗУ3</b>				
н14	379588.64	3332210.73	191° 40' 18"	6.52
н15	379582.25	3332209.41	322° 17' 39"	1.78
н16	379583.66	3332208.32	25° 49' 26"	5.53
н14	379588.64	3332210.73		
<b>ЗУ4</b>				
н12	379567.68	3332220.74	191° 59' 27"	5.78
н17	379562.03	3332219.54	204° 02' 52"	13.64
н18	379549.57	3332213.98	226° 04' 22"	13.22
н19	379540.40	3332204.46	227° 31' 07"	14.48
н20	379530.62	3332193.78	240° 38' 12"	178.08
н21	379443.30	3332038.58	223° 46' 01"	8.54
н22	379437.13	3332032.67	210° 32' 57"	387.43
н23	379103.48	3331835.75	169° 21' 13"	309.02
н24	378799.78	3331892.84	170° 31' 10"	51.42
н25	378749.06	3331901.31	179° 39' 33"	60.53
н26	378688.53	3331901.67	168° 43' 38"	54.43
н27	378635.15	3331912.31	179° 07' 23"	31.36
н28	378603.79	3331912.79	348° 37' 24"	55.51
н29	378658.21	3331901.84	179° 39' 10"	31.34
н30	378626.87	3331902.03	350° 05' 53"	141.83
н31	378766.59	3331877.64	350° 05' 56"	29.83

Инва. № подл.	Взам. инв. №
	Подп. и дата

Изм.	Кол.уч.	Лист	Недок.	Подп.	Дата	<b>ПМ-34-09</b>	Лист
							4

н32	378795.98	3331872.51	349° 53' 30"	319.58
н33	379110.60	3331816.42	30° 21' 54"	216.81
н34	379297.67	3331926.02	30° 55' 47"	172.83
н35	379445.92	3332014.85	36° 13' 15"	9.36
н36	379453.47	3332020.38	43° 52' 04"	7.16
н37	379458.63	3332025.34	59° 06' 54"	4.99
н38	379461.19	3332029.62	60° 45' 04"	3.15
н39	379462.73	3332032.37	60° 38' 56"	80.87
н40	379502.37	3332102.86	60° 39' 30"	90.75
н41	379546.84	3332181.97	47° 14' 42"	12.09
н42	379555.05	3332190.85	46° 58' 19"	9.04
н43	379561.22	3332197.46	23° 26' 09"	7.29
н44	379567.91	3332200.36	6° 53' 46"	22.65
н45	379590.40	3332203.08	142° 09' 50"	10.32
н15	379582.25	3332209.41	11° 42' 15"	6.56
н46	379588.67	3332210.74	11° 38' 35"	7.09
н47	379595.61	3332212.17	161° 55' 31"	2.51
н7	379593.22	3332212.95	162° 04' 20"	2.14
н6	379591.18	3332213.61	158° 08' 10"	6.82
н5	379584.85	3332216.15	191° 55' 05"	9.06
н13	379575.99	3332214.28	142° 08' 22"	10.53
н12	379567.68	3332220.74		
ЗУ5				
н48	378676.83	3331912.45	170° 15' 14"	57.06
н49	378620.59	3331922.11	179° 39' 58"	22.31
н50	378598.28	3331922.24	153° 56' 54"	6.49
н51	378592.45	3331925.09	152° 53' 32"	25.5
н52	378569.75	3331936.71	154° 00' 27"	24.16
н53	378548.03	3331947.30	151° 54' 10"	24.59
н54	378526.34	3331958.88	154° 22' 18"	9.85
н55	378517.46	3331963.14	152° 59' 39"	23.26
н56	378496.74	3331973.70	155° 14' 26"	22.85
н57	378475.99	3331983.27	151° 53' 18"	22.37
н58	378456.26	3331993.81	155° 14' 26"	22.85
н59	378435.51	3332003.38	152° 04' 06"	30.19
н60	378408.84	3332017.52	146° 52' 53"	31.15
н61	378382.75	3332034.54	147° 16' 57"	33.01
н62	378354.98	3332052.38	155° 24' 21"	4.42
н63	378350.96	3332054.22	177° 22' 52"	12.69
н64	378338.28	3332054.80	151° 56' 19"	15.07
н65	378324.98	3332061.89	152° 00' 30"	30
н66	378298.49	3332075.97	152° 00' 02"	30.01
н67	378271.99	3332090.06	151° 51' 49"	30.01
н68	378245.53	3332104.21	152° 04' 37"	30
н69	378219.02	3332118.26	151° 48' 52"	34
н70	378189.05	3332134.32	132° 09' 18"	24.36
н71	378172.70	3332152.38	126° 46' 29"	32.52
н72	378153.23	3332178.43	127° 27' 07"	28.75
н73	378135.75	3332201.25	115° 38' 54"	71

Взам. инв.№	
Подп. и дата	
Инв.№ подл.	

Изм.	Кол.уч.	Лист	Недок.	Подп.	Дата	ПМ-34-09	Лист
							5

Н74	378105.02	3332265.25	118° 23' 02"	70.87
Н75	378071.33	3332327.60	122° 41' 56"	37.84
Н76	378050.89	3332359.44	134° 09' 09"	42.55
Н77	378021.25	3332389.97	132° 10' 40"	40.21
Н78	377994.25	3332419.77	130° 44' 07"	14.83
Н79	377984.57	3332431.01	110° 51' 22"	15.87
Н80	377978.92	3332445.84	104° 45' 06"	71.08
Н81	377960.82	3332514.58	89° 18' 41"	105.68
Н82	377962.09	3332620.25	96° 10' 57"	95.46
Н83	377951.81	3332715.15	107° 34' 03"	4.8
Н84	377950.36	3332719.73	102° 55' 18"	24.69
Н85	377944.84	3332743.79	86° 31' 18"	52.09
Н86	377948.00	3332795.78	86° 32' 51"	26.24
Н87	377949.58	3332821.97	82° 11' 56"	25.12
Н88	377952.99	3332846.86	78° 26' 04"	21.1
Н89	377957.22	3332867.53	70° 21' 35"	14.28
Н90	377962.02	3332880.98	53° 45' 16"	11.01
Н91	377968.53	3332889.86	25° 03' 15"	12.04
Н92	377979.44	3332894.96	90° 04' 15"	8.09
Н93	377979.43	3332903.05	40° 49' 42"	10.4
Н94	377987.30	3332909.85	51° 32' 47"	9.99
Н95	377993.51	3332917.67	45° 26' 11"	12.07
Н96	378001.98	3332926.27	86° 57' 59"	8.69
Н97	378002.44	3332934.95	127° 07' 21"	10.89
Н98	377995.87	3332943.63	88° 27' 24"	12.99
Н99	377996.22	3332956.62	5° 21' 12"	7.5
Н100	378003.69	3332957.32	86° 25' 25"	0.16
Н101	378003.70	3332957.48	75° 58' 23"	30.24
Н102	378011.03	3332986.82	64° 39' 14"	3.15
Н103	378012.38	3332989.67	118° 35' 20"	6.33
Н104	378009.35	3332995.23	62° 35' 10"	9.06
Н105	378013.52	3333003.27	61° 44' 37"	12.27
Н106	378019.33	3333014.08	289° 33' 47"	5.94
Н107	378021.32	3333008.48	64° 34' 22"	22.52
Н108	378030.99	3333028.82	56° 40' 40"	45.8
Н109	378056.15	3333067.09	48° 44' 48"	25.54
Н110	378072.99	3333086.29	83° 19' 12"	7.82
Н111	378073.90	3333094.06	54° 35' 20"	10.53
Н112	378080.00	3333102.64	54° 31' 20"	2.22
Н113	378081.29	3333104.45	51° 23' 46"	8
Н114	378086.28	3333110.70	51° 23' 56"	1.52
Н115	378087.23	3333111.89	51° 19' 34"	6.35
Н116	378091.20	3333116.85	264° 28' 09"	22.83
Н117	378089.00	3333094.13	66° 43' 04"	5.39
Н118	378091.13	3333099.08	61° 51' 35"	8.95
Н119	378095.35	3333106.97	52° 12' 42"	18.59
Н120	378106.74	3333121.66	54° 16' 37"	38.47
Н121	378129.20	3333152.89	99° 08' 04"	11.78
Н122	378127.33	3333164.52	53° 43' 24"	16.22

Инва.№ подл.	Взам. инв.№
	Подп. и дата

						ПМ-34-09	Лист 6
Изм.	Кол.уч.	Лист	Недок.	Подп.	Дата		

Н123	378136.93	3333177.60	50° 20' 44"	7.29
Н124	378141.58	3333183.21	284° 50' 11"	11.64
Н125	378144.56	3333171.96	284° 50' 39"	5.5
Н126	378145.97	3333166.64	64° 48' 53"	17.46
Н127	378153.40	3333182.44	52° 31' 30"	35.8
Н128	378175.18	3333210.85	51° 17' 41"	41.4
Н129	378201.07	3333243.16	51° 12' 06"	31.68
Н130	378220.92	3333267.85	145° 45' 24"	8.9
Н131	378213.56	3333272.86	148° 00' 39"	7.48
Н132	378207.22	3333276.82	145° 49' 48"	4.97
Н133	378203.11	3333279.61	232° 08' 43"	32.23
Н134	378183.33	3333254.16	231° 20' 33"	40.58
Н135	378157.98	3333222.47	232° 47' 42"	42.75
Н136	378132.13	3333188.42	231° 10' 27"	46.35
Н137	378103.07	3333152.31	234° 58' 40"	51.05
Н138	378073.77	3333110.50	224° 35' 03"	37.99
Н139	378046.71	3333083.83	239° 32' 31"	109.8
Н140	377991.05	3332989.18	255° 57' 50"	29.6
Н141	377983.87	3332960.46	266° 52' 09"	34.97
Н142	377981.96	3332925.54	251° 55' 26"	9.09
Н143	377979.14	3332916.90	205° 45' 01"	26.1
Н144	377955.63	3332905.56	233° 07' 48"	18.95
Н145	377944.26	3332890.40	250° 07' 14"	16.06
Н146	377938.80	3332875.30	265° 30' 01"	10.45
Н147	377937.98	3332864.88	265° 30' 27"	127.28
Н148	377928.01	3332737.99	269° 38' 52"	9.76
Н149	377927.95	3332728.23	282° 54' 27"	13.79
Н150	377931.03	3332714.79	287° 24' 52"	28.23
Н151	377939.48	3332687.85	276° 01' 06"	29.28
Н152	377942.55	3332658.73	269° 23' 27"	99.71
Н153	377941.49	3332559.03	287° 17' 34"	52.51
Н154	377957.10	3332508.89	208° 45' 24"	15.32
Н155	377943.67	3332501.52	284° 44' 08"	21.66
Н156	377949.18	3332480.57	18° 19' 12"	3.15
Н157	377952.17	3332481.56	292° 36' 15"	53.54
Н158	377972.75	3332432.13	308° 23' 24"	102.16
Н159	378036.19	3332352.06	293° 34' 11"	22.51
Н160	378045.19	3332331.43	302° 27' 48"	16.58
Н161	378054.09	3332317.44	298° 22' 58"	69.65
Н162	378087.20	3332256.16	295° 40' 37"	72.12
Н163	378118.45	3332191.16	304° 46' 33"	26.93
Н164	378133.81	3332169.04	307° 12' 23"	38.48
Н165	378157.08	3332138.39	312° 05' 51"	29.33
Н166	378176.74	3332116.63	332° 29' 26"	178.53
Н167	378335.08	3332034.17	359° 13' 24"	13.28
Н168	378348.36	3332033.99	325° 16' 20"	27.72
Н169	378371.14	3332018.20	324° 30' 22"	31.9
Н170	378397.11	3331999.68	332° 16' 16"	31.49
Н171	378424.98	3331985.03	333° 17' 16"	47.01

Взам. инв.№	
Подп. и дата	
Инв.№ подл.	

Изм.	Кол.уч.	Лист	Недок.	Подп.	Дата

ПМ-34-09

Лист  
7



Н172	378466.97	3331963.90	335° 22' 02"	46.42
Н173	378509.17	3331944.55	332° 15' 32"	12.2
Н174	378519.97	3331938.87	41° 52' 03"	8.54
Н175	378526.33	3331944.57	331° 20' 21"	6.36
Н176	378531.91	3331941.52	221° 52' 53"	8.45
Н177	378525.62	3331935.88	331° 32' 35"	4.47
Н178	378529.55	3331933.75	42° 35' 12"	3.69
Н179	378532.27	3331936.25	331° 47' 32"	55.54
Н180	378581.21	3331910.00	350° 05' 55"	46.35
Н30	378626.87	3331902.03	359° 39' 10"	31.34
Н29	378658.21	3331901.84	168° 37' 24"	55.51
Н28	378603.79	3331912.79	359° 07' 23"	31.36
Н27	378635.15	3331912.31	348° 43' 38"	54.43
Н26	378688.53	3331901.67	359° 39' 33"	60.53
Н25	378749.06	3331901.31	359° 44' 00"	47.25
Н181	378796.31	3331901.09	174° 34' 07"	120.02
Н48	378676.83	3331912.45		
3У6				
Н31	378766.59	3331877.64	170° 05' 54"	188.18
Н180	378581.21	3331910.00	151° 47' 32"	55.54
Н179	378532.27	3331936.25	222° 35' 12"	3.69
Н178	378529.55	3331933.75	222° 35' 42"	13.31
Н182	378519.75	3331924.74	327° 36' 47"	15.12
Н183	378532.52	3331916.64	330° 34' 14"	19.15
Н184	378549.20	3331907.23	336° 35' 42"	23.69
Н185	378570.94	3331897.82	344° 58' 21"	22.29
Н186	378592.47	3331892.04	352° 35' 38"	21.49
Н187	378613.78	3331889.27	356° 18' 21"	20.02
Н188	378633.76	3331887.98	356° 02' 49"	20.02
Н189	378653.73	3331886.60	357° 53' 11"	20.06
Н190	378673.78	3331885.86	354° 05' 13"	20
Н191	378693.67	3331883.80	351° 22' 48"	20.02
Н192	378713.46	3331880.80	353° 25' 33"	20
Н193	378733.33	3331878.51	357° 42' 50"	20.06
Н194	378753.37	3331877.71	359° 41' 48"	13.22
Н31	378766.59	3331877.64		
3У7				
Н178	378529.55	3331933.75	151° 32' 35"	4.47
Н177	378525.62	3331935.88	41° 52' 53"	8.45
Н176	378531.91	3331941.52	151° 20' 21"	6.36
Н175	378526.33	3331944.57	221° 52' 03"	8.54
Н174	378519.97	3331938.87	152° 15' 32"	12.2
Н173	378509.17	3331944.55	222° 35' 23"	12.44
Н195	378500.01	3331936.13	330° 00' 54"	22.79
Н182	378519.75	3331924.74	42° 35' 42"	13.31
Н178	378529.55	3331933.75		
3У8				
Н148	377928.01	3332737.99	85° 30' 27"	127.28
Н147	377937.98	3332864.88	261° 33' 36"	9.67

Взам. инв.№	
Подп. и дата	
Инв.№ подл.	

Изм.	Кол.уч.	Лист	Недок.	Подп.	Дата	ПМ-34-09	Лист
							8

Н196	377936.56	3332855.31	264° 15' 35"	7.7
Н197	377935.79	3332847.65	261° 11' 54"	41.5
Н198	377929.44	3332806.64	270° 12' 46"	18.85
Н199	377929.51	3332787.79	265° 56' 41"	18.81
Н200	377928.18	3332769.03	260° 21' 27"	10.45
Н201	377926.43	3332758.73	262° 03' 59"	18.98
Н202	377923.81	3332739.93	335° 12' 27"	4.63
Н148	377928.01	3332737.99		
3У9				
Н203	378036.23	3332975.40	122° 31' 36"	3.96
Н204	378034.10	3332978.74	115° 04' 33"	21.68
Н205	378024.91	3332998.38	109° 34' 03"	10.72
Н107	378021.32	3333008.48	109° 33' 47"	5.94
Н106	378019.33	3333014.08	241° 44' 37"	12.27
Н105	378013.52	3333003.27	242° 35' 10"	9.06
Н104	378009.35	3332995.23	298° 35' 20"	6.33
Н103	378012.38	3332989.67	298° 35' 22"	19.62
Н206	378021.77	3332972.44	300° 38' 45"	3.71
Н207	378023.66	3332969.25	26° 04' 14"	13.99
Н203	378036.23	3332975.40		
3У10				
Н208	378095.87	3333038.21	89° 35' 18"	18.71
Н209	378096.01	3333057.70	92° 04' 21"	31.05
Н210	378094.84	3333090.03	177° 23' 34"	5.49
Н211	378089.13	3333090.29	91° 56' 20"	3.69
Н117	378089.00	3333094.13	84° 28' 09"	21.91
Н116	378091.20	3333116.85	231° 19' 34"	6.1
Н115	378087.23	3333111.89	231° 23' 56"	1.46
Н114	378086.28	3333110.70	231° 23' 46"	7.68
Н113	378081.29	3333104.45	234° 31' 20"	2.13
Н112	378080.00	3333102.64	234° 35' 20"	10.1
Н111	378073.90	3333094.06	263° 19' 12"	7.51
Н110	378072.99	3333086.29	269° 32' 08"	39.08
Н212	378072.66	3333045.58	287° 51' 30"	13.27
Н213	378076.90	3333032.42	16° 58' 23"	19.04
Н208	378095.87	3333038.21	89° 35' 18"	18.71
3У11				
Н214	378155.83	3333122.30	98° 19' 40"	5.9
Н215	378154.94	3333128.38	103° 11' 41"	37.72
Н126	378145.97	3333166.64	104° 50' 39"	5.28
Н125	378144.56	3333171.96	104° 50' 11"	11.17
Н124	378141.58	3333183.21	230° 20' 44"	6.99
Н123	378136.93	3333177.60	233° 43' 24"	15.57
Н122	378127.33	3333164.52	279° 08' 04"	11.31
Н121	378129.20	3333152.89	279° 09' 46"	32.31
Н216	378134.56	3333119.66	7° 04' 31"	20.57
Н214	378155.83	3333122.30	98° 19' 40"	5.9
3У12				
Н1	379604.07	3332222.02	172° 59' 01"	2.62

Инва.№ подл.	Подп. и дата	Взам. инв.№

Изм.	Кол.уч.	Лист	Недок.	Подп.	Дата	ПМ-34-09	Лист 9

н2	379601.47	3332222.34	142° 09' 38"	1.42
н3	379600.35	3332223.21	142° 08' 10"	62.95
н10	379550.65	3332261.85	151° 15' 24"	14.12
н11	379538.27	3332268.64	231° 33' 11"	19.77
н12	379525.98	3332253.16	322° 08' 11"	52.82
н13	379567.68	3332220.74	322° 08' 22"	10.53
н14	379575.99	3332214.28	11° 55' 05"	9.06
н5	379584.85	3332216.15	338° 08' 10"	6.82
н6	379591.18	3332213.61	342° 04' 20"	2.14
н7	379593.22	3332212.95	25° 43' 29"	5.18
н8	379597.89	3332215.20	47° 49' 06"	9.20
н1	379604.07	3332222.02		
ЗУ13				
н217	379864.28	3332398.43	128° 37' 22"	2.42
н218	379862.77	3332400.32	118° 40' 34"	16.76
н219	379854.73	3332415.02	128° 01' 12"	7.27
н220	379850.25	3332420.75	122° 28' 50"	14.19
н221	379842.63	3332432.72	191° 29' 01"	46.61
н222	379796.95	3332423.44	203° 41' 04"	20.29
н223	379778.37	3332415.29	224° 04' 32"	72.74
н224	379726.11	3332364.69	225° 27' 57"	20
н225	379712.08	3332350.43	227° 38' 36"	73.75
н226	379662.39	3332295.93	215° 01' 11"	57.61
н227	379615.21	3332262.87	218° 32' 48"	30.83
н228	379591.10	3332243.66	156° 30' 50"	38.22
н229	379556.05	3332258.89	151° 15' 40"	20.28
н10	379538.27	3332268.64	231° 33' 11"	19.77
н11	379525.98	3332253.16	322° 08' 11"	52.82
н12	379567.68	3332220.74	322° 08' 22"	10.53
н13	379575.99	3332214.28	11° 55' 05"	9.06
н5	379584.85	3332216.15	338° 08' 10"	6.82
н6	379591.18	3332213.61	342° 04' 20"	2.14
н7	379593.22	3332212.95	25° 43' 29"	5.18
н8	379597.89	3332215.20	47° 49' 06"	9.2
н1	379604.07	3332222.02	47° 29' 22"	2.12
н230	379605.50	3332223.58	18° 19' 52"	31.45
н231	379635.35	3332233.47	28° 00' 44"	44.27
н232	379674.43	3332254.26	27° 50' 29"	46.38
н233	379715.44	3332275.92	40° 07' 13"	29.59
н234	379738.07	3332294.99	42° 09' 45"	69.71
н235	379789.74	3332341.78	39° 36' 04"	20.44
н236	379805.49	3332354.81	32° 06' 29"	10.65
н237	379814.51	3332360.47	33° 24' 43"	19.99
н238	379831.20	3332371.48	39° 10' 10"	42.67
н217	379864.28	3332398.43		
ЗУ14				
н47	379595.61	3332212.17	161° 59' 34"	4.66
н6	379591.18	3332213.61	158° 08' 10"	6.82
н5	379584.85	3332216.15	191° 55' 05"	9.06

Инва.№ подл.	Подп. и дата	Взам. инв.№

Изм.	Кол.уч.	Лист	Недок.	Подп.	Дата	ПМ-34-09	Лист
							10

н13	379575.99	3332214.28	142° 08' 22"	10.53
н12	379567.68	3332220.74	142° 08' 11"	52.82
н11	379525.98	3332253.16	234° 09' 44"	0.44
н239	379525.72	3332252.80	304° 17' 50"	4.19
н240	379528.08	3332249.34	319° 33' 33"	24.02
н241	379546.36	3332233.76	234° 00' 04"	57.76
н242	379512.41	3332187.03	243° 28' 59"	58.48
н243	379486.30	3332134.70	233° 36' 28"	57.83
н244	379451.99	3332088.15	225° 38' 04"	77.27
н245	379397.96	3332032.91	209° 25' 37"	143.49
н246	379272.98	3331962.41	214° 01' 21"	75.05
н247	379210.78	3331920.42	206° 36' 34"	115.69
н248	379107.34	3331868.60	173° 16' 26"	130.55
н249	378977.69	3331883.89	168° 59' 16"	20
н250	378958.06	3331887.71	176° 30' 43"	101.25
н251	378857.00	3331893.87	173° 12' 56"	61.12
н181	378796.31	3331901.09	179° 44' 00"	47.25
н25	378749.06	3331901.31	179° 39' 33"	60.53
н26	378688.53	3331901.67	168° 43' 38"	54.43
н27	378635.15	3331912.31	179° 07' 23"	31.36
н28	378603.79	3331912.79	348° 37' 24"	55.51
н29	378658.21	3331901.84	179° 39' 10"	31.34
н30	378626.87	3331902.03	350° 05' 53"	171.67
н32	378795.98	3331872.51	349° 53' 30"	319.58
н33	379110.60	3331816.42	30° 21' 54"	216.81
н34	379297.67	3331926.02	30° 55' 47"	172.83
н35	379445.92	3332014.85	300° 26' 26"	18.59
н252	379455.34	3331998.82	22° 34' 06"	22.2
н253	379475.84	3332007.34	121° 01' 37"	13.97
н254	379468.64	3332019.31	118° 29' 40"	12.22
н255	379462.81	3332030.05	91° 58' 30"	2.32
н39	379462.73	3332032.37	60° 38' 56"	80.87
н40	379502.37	3332102.86	53° 04' 33"	6.34
н256	379506.18	3332107.93	61° 06' 28"	62.77
н257	379536.51	3332162.89	60° 27' 40"	12.07
н258	379542.46	3332173.39	60° 37' 34"	7.67
н259	379546.22	3332180.07	49° 13' 12"	22.97
н43	379561.22	3332197.46	23° 26' 09"	7.29
н44	379567.91	3332200.36	6° 53' 46"	22.65
н45	379590.40	3332203.08	142° 08' 12"	8.54
н16	379583.66	3332208.32	142° 17' 39"	1.78
н15	379582.25	3332209.41	11° 42' 15"	6.56
н46	379588.67	3332210.74	11° 38' 35"	7.09
н47	379595.61	3332212.17		
3У15				
н49	378620.59	3331922.11	179° 39' 58"	22.31
н50	378598.28	3331922.24	153° 56' 54"	6.49
н51	378592.45	3331925.09	152° 53' 32"	25.5
н52	378569.75	3331936.71	154° 00' 27"	24.16

Инва.№ подл.	Взам. инв.№
	Подп. и дата

Изм.	Кол.уч.	Лист	Недок.	Подп.	Дата	ПМ-34-09	Лист
							11

н53	378548.03	3331947.30	151° 54' 10"	24.59
н54	378526.34	3331958.88	154° 22' 18"	9.85
н55	378517.46	3331963.14	152° 59' 39"	23.26
н56	378496.74	3331973.70	155° 14' 26"	22.85
н57	378475.99	3331983.27	151° 53' 18"	22.37
н58	378456.26	3331993.81	155° 14' 26"	22.85
н59	378435.51	3332003.38	152° 04' 06"	30.19
н60	378408.84	3332017.52	146° 52' 53"	31.15
н61	378382.75	3332034.54	147° 16' 57"	33.01
н62	378354.98	3332052.38	155° 24' 21"	4.42
н63	378350.96	3332054.22	177° 22' 52"	12.69
н64	378338.28	3332054.80	151° 56' 19"	15.07
н65	378324.98	3332061.89	152° 00' 30"	30
н66	378298.49	3332075.97	152° 00' 02"	30.01
н67	378271.99	3332090.06	151° 51' 49"	30.01
н68	378245.53	3332104.21	152° 04' 37"	30
н69	378219.02	3332118.26	151° 48' 52"	34
н70	378189.05	3332134.32	132° 09' 18"	24.36
н71	378172.70	3332152.38	126° 46' 29"	32.52
н72	378153.23	3332178.43	127° 27' 07"	28.75
н73	378135.75	3332201.25	28° 48' 04"	18
н260	378151.52	3332209.92	117° 29' 18"	371.62
н261	377979.99	3332539.59	102° 33' 00"	82.1
н262	377962.15	3332619.73	96° 11' 06"	99.13
н263	377951.47	3332718.28	93° 42' 41"	47.12
н264	377948.42	3332765.30	179° 14' 34"	2.27
н265	377946.15	3332765.33	86° 31' 24"	30.51
н86	377948.00	3332795.78	86° 32' 51"	26.24
н87	377949.58	3332821.97	82° 11' 56"	25.12
н88	377952.99	3332846.86	78° 26' 04"	21.1
н89	377957.22	3332867.53	70° 21' 35"	14.28
н90	377962.02	3332880.98	53° 45' 16"	11.01
н91	377968.53	3332889.86	25° 03' 15"	12.04
н92	377979.44	3332894.96	90° 04' 15"	8.09
н93	377979.43	3332903.05	40° 49' 42"	10.4
н94	377987.30	3332909.85	51° 32' 47"	9.99
н95	377993.51	3332917.67	45° 26' 11"	12.07
н96	378001.98	3332926.27	86° 57' 59"	8.69
н97	378002.44	3332934.95	127° 07' 21"	10.89
н98	377995.87	3332943.63	88° 27' 24"	12.99
н99	377996.22	3332956.62	5° 21' 12"	7.5
н100	378003.69	3332957.32	86° 25' 25"	0.16
н101	378003.70	3332957.48	75° 58' 23"	30.24
н102	378011.03	3332986.82	64° 39' 14"	3.15
н103	378012.38	3332989.67	118° 35' 20"	6.33
н104	378009.35	3332995.23	62° 35' 10"	9.06
н105	378013.52	3333003.27	61° 44' 37"	12.27
н106	378019.33	3333014.08	289° 33' 47"	5.94
н107	378021.32	3333008.48	64° 34' 22"	22.52

Инва.№ подл.	Взам. инв.№
	Подп. и дата

Изм.	Кол.уч.	Лист	Недок.	Подп.	Дата	ПМ-34-09	Лист
							12

Н108	378030.99	3333028.82	56° 40' 40"	45.8
Н109	378056.15	3333067.09	48° 44' 48"	25.54
Н110	378072.99	3333086.29	83° 19' 12"	7.82
Н111	378073.90	3333094.06	54° 35' 20"	10.53
Н112	378080.00	3333102.64	54° 31' 20"	2.22
Н113	378081.29	3333104.45	51° 23' 46"	8
Н114	378086.28	3333110.70	51° 23' 56"	1.52
Н115	378087.23	3333111.89	51° 19' 34"	6.35
Н116	378091.20	3333116.85	264° 28' 09"	22.83
Н117	378089.00	3333094.13	66° 43' 04"	5.39
Н118	378091.13	3333099.08	61° 51' 35"	8.95
Н119	378095.35	3333106.97	52° 12' 42"	18.59
Н120	378106.74	3333121.66	54° 16' 37"	38.47
Н121	378129.20	3333152.89	99° 08' 04"	11.78
Н122	378127.33	3333164.52	53° 43' 24"	16.22
Н123	378136.93	3333177.60	50° 20' 44"	7.29
Н124	378141.58	3333183.21	284° 50' 11"	11.64
Н125	378144.56	3333171.96	284° 50' 39"	5.5
Н126	378145.97	3333166.64	64° 48' 53"	17.46
Н127	378153.40	3333182.44	52° 31' 30"	35.8
Н128	378175.18	3333210.85	51° 17' 41"	41.4
Н129	378201.07	3333243.16	51° 12' 06"	31.68
Н130	378220.92	3333267.85	145° 45' 24"	8.9
Н131	378213.56	3333272.86	148° 00' 39"	7.48
Н132	378207.22	3333276.82	145° 49' 48"	4.97
Н133	378203.11	3333279.61	232° 08' 43"	32.23
Н134	378183.33	3333254.16	142° 05' 33"	13.92
Н266	378172.35	3333262.71	234° 42' 15"	16.53
Н267	378162.80	3333249.22	319° 03' 34"	10.99
Н268	378171.10	3333242.02	230° 50' 42"	30
Н269	378152.16	3333218.76	236° 10' 53"	18.52
Н270	378141.85	3333203.37	158° 58' 05"	21.71
Н271	378121.59	3333211.16	239° 31' 37"	19.62
Н272	378111.64	3333194.25	329° 49' 51"	8.04
Н273	378118.59	3333190.21	282° 41' 36"	13.97
Н274	378121.66	3333176.58	229° 10' 31"	62.06
Н275	378081.09	3333129.62	233° 06' 00"	57.26
Н139	378046.71	3333083.83	239° 32' 31"	109.8
Н140	377991.05	3332989.18	239° 32' 23"	37.85
Н276	377971.86	3332956.55	239° 32' 58"	46.92
Н277	377948.08	3332916.10	239° 31' 11"	13.82
Н278	377941.07	3332904.19	265° 27' 58"	11.39
Н279	377940.17	3332892.84	265° 32' 02"	17.59
Н146	377938.80	3332875.30	265° 30' 01"	10.45
Н147	377937.98	3332864.88	265° 30' 27"	127.28
Н148	377928.01	3332737.99	155° 09' 54"	66.95
Н280	377867.25	3332766.11	246° 33' 33"	43.16
Н281	377850.08	3332726.51	308° 24' 32"	63.45
Н282	377889.50	3332676.79	265° 07' 16"	40.92

Инва.№ подл.	Взам. инв.№
	Подп. и дата

Изм.	Кол.уч.	Лист	Недок.	Подп.	Дата
------	---------	------	--------	-------	------

ПМ-34-09

Лист  
13

Н283	377886.02	3332636.02	267° 37' 02"	30.07
Н284	377884.77	3332605.98	346° 38' 53"	50.97
Н285	377934.36	3332594.21	276° 47' 39"	20.62
Н286	377936.80	3332573.73	287° 23' 03"	67.94
Н154	377957.10	3332508.89	208° 45' 24"	15.32
Н155	377943.67	3332501.52	208° 48' 20"	19.45
Н287	377926.63	3332492.15	291° 09' 20"	18.12
Н288	377933.17	3332475.25	18° 22' 53"	16.87
Н156	377949.18	3332480.57	18° 19' 12"	3.15
Н157	377952.17	3332481.56	292° 36' 15"	53.54
Н158	377972.75	3332432.13	308° 23' 24"	102.16
Н159	378036.19	3332352.06	293° 31' 09"	100.24
Н289	378076.19	3332260.15	298° 36' 11"	128.02
Н290	378137.48	3332147.75	299° 35' 49"	13.44
Н291	378144.12	3332136.06	311° 45' 25"	23.12
Н292	378159.52	3332118.81	328° 08' 38"	36.23
Н293	378190.29	3332099.69	279° 42' 32"	3.44
Н294	378190.87	3332096.30	326° 38' 30"	10.06
Н295	378199.27	3332090.77	333° 10' 44"	16
Н296	378213.55	3332083.55	345° 48' 57"	1.88
Н297	378215.37	3332083.09	275° 40' 23"	6.07
Н298	378215.97	3332077.05	224° 03' 46"	41.5
Н299	378186.15	3332048.19	192° 24' 43"	14.89
Н300	378171.61	3332044.99	281° 23' 10"	26.54
Н301	378176.85	3332018.97	14° 24' 11"	35.98
Н302	378211.70	3332027.92	45° 59' 13"	55.83
Н303	378250.49	3332068.07	330° 38' 22"	55.11
Н304	378298.52	3332041.05	333° 59' 34"	45.02
Н305	378338.98	3332021.31	325° 50' 12"	141
Н306	378455.65	3331942.13	328° 44' 14"	20.04
Н307	378472.78	3331931.73	9° 10' 44"	27.58
Н195	378500.01	3331936.13	42° 35' 23"	12.44
Н173	378509.17	3331944.55	332° 15' 32"	12.2
Н174	378519.97	3331938.87	41° 52' 03"	8.54
Н175	378526.33	3331944.57	331° 20' 21"	6.36
Н176	378531.91	3331941.52	221° 52' 53"	8.45
Н177	378525.62	3331935.88	331° 32' 35"	4.47
Н178	378529.55	3331933.75	42° 35' 12"	3.69
Н179	378532.27	3331936.25	331° 47' 32"	55.54
Н180	378581.21	3331910.00	350° 05' 55"	46.35
Н30	378626.87	3331902.03	359° 39' 10"	31.34
Н29	378658.21	3331901.84	168° 37' 24"	55.51
Н28	378603.79	3331912.79	359° 07' 23"	31.36
Н27	378635.15	3331912.31	348° 43' 38"	54.43
Н26	378688.53	3331901.67	359° 41' 30"	107.78
Н181	378796.31	3331901.09	174° 34' 07"	120.02
Н48	378676.83	3331912.45	170° 15' 14"	57.06
Н49	378620.59	3331922.11		
ЗУ16				

Взам. инв.№	
Подп. и дата	
Инв.№ подл.	

						ПМ-34-09	Лист 14
Изм.	Кол.уч.	Лист	Недок.	Подп.	Дата		

н217	379864.28	3332398.43	128° 37' 22"	2.42
н218	379862.77	3332400.32	118° 40' 34"	16.76
н219	379854.73	3332415.02	128° 01' 12"	7.27
н220	379850.25	3332420.75	122° 28' 50"	14.19
н221	379842.63	3332432.72	191° 29' 01"	46.61
н222	379796.95	3332423.44	203° 41' 04"	20.29
н223	379778.37	3332415.29	224° 04' 32"	72.74
н224	379726.11	3332364.69	225° 27' 57"	20
н225	379712.08	3332350.43	227° 38' 36"	73.75
н226	379662.39	3332295.93	215° 01' 11"	57.61
н227	379615.21	3332262.87	218° 32' 48"	30.83
н228	379591.10	3332243.66	156° 30' 50"	38.22
н229	379556.05	3332258.89	151° 15' 40"	20.28
н10	379538.27	3332268.64	231° 33' 11"	19.77
н11	379525.98	3332253.16	234° 09' 44"	0.44
н239	379525.72	3332252.80	304° 17' 50"	4.19
н240	379528.08	3332249.34	319° 33' 33"	24.02
н241	379546.36	3332233.76	234° 00' 04"	57.76
н242	379512.41	3332187.03	243° 28' 59"	58.48
н243	379486.30	3332134.70	233° 36' 28"	57.83
н244	379451.99	3332088.15	225° 38' 04"	77.27
н245	379397.96	3332032.91	209° 25' 37"	143.49
н246	379272.98	3331962.41	214° 01' 21"	75.05
н247	379210.78	3331920.42	206° 36' 34"	115.69
н248	379107.34	3331868.60	173° 16' 26"	130.55
н249	378977.69	3331883.89	168° 59' 16"	20
н250	378958.06	3331887.71	176° 30' 43"	101.25
н251	378857.00	3331893.87	173° 12' 56"	61.12
н181	378796.31	3331901.09	174° 34' 07"	120.02
н48	378676.83	3331912.45	170° 15' 14"	57.06
н49	378620.59	3331922.11	179° 39' 58"	22.31
н50	378598.28	3331922.24	153° 56' 54"	6.49
н51	378592.45	3331925.09	152° 53' 32"	25.5
н52	378569.75	3331936.71	154° 00' 27"	24.16
н53	378548.03	3331947.30	151° 54' 10"	24.59
н54	378526.34	3331958.88	154° 22' 18"	9.85
н55	378517.46	3331963.14	152° 59' 39"	23.26
н56	378496.74	3331973.70	155° 14' 26"	22.85
н57	378475.99	3331983.27	151° 53' 18"	22.37
н58	378456.26	3331993.81	155° 14' 26"	22.85
н59	378435.51	3332003.38	152° 04' 06"	30.19
н60	378408.84	3332017.52	146° 52' 53"	31.15
н61	378382.75	3332034.54	147° 16' 57"	33.01
н62	378354.98	3332052.38	155° 24' 21"	4.42
н63	378350.96	3332054.22	177° 22' 52"	12.69
н64	378338.28	3332054.80	151° 56' 19"	15.07
н65	378324.98	3332061.89	152° 00' 30"	30
н66	378298.49	3332075.97	152° 00' 02"	30.01
н67	378271.99	3332090.06	151° 51' 49"	30.01

Инва.№ подл.	Подп. и дата	Взам. инв.№

						ПМ-34-09	Лист 15
Изм.	Кол.уч.	Лист	Недок.	Подп.	Дата		



н68	378245.53	3332104.21	152° 04' 37"	30
н69	378219.02	3332118.26	151° 48' 52"	34
н70	378189.05	3332134.32	132° 09' 18"	24.36
н71	378172.70	3332152.38	126° 46' 29"	32.52
н72	378153.23	3332178.43	127° 27' 07"	28.75
н73	378135.75	3332201.25	28° 48' 04"	18
н260	378151.52	3332209.92	117° 29' 18"	371.62
н261	377979.99	3332539.59	102° 33' 00"	82.1
н262	377962.15	3332619.73	96° 11' 06"	99.13
н263	377951.47	3332718.28	93° 42' 41"	47.12
н264	377948.42	3332765.30	179° 14' 34"	2.27
н265	377946.15	3332765.33	86° 31' 24"	30.51
н86	377948.00	3332795.78	86° 32' 51"	26.24
н87	377949.58	3332821.97	82° 11' 56"	25.12
н88	377952.99	3332846.86	78° 26' 04"	21.1
н89	377957.22	3332867.53	70° 21' 35"	14.28
н90	377962.02	3332880.98	53° 45' 16"	11.01
н91	377968.53	3332889.86	25° 03' 15"	12.04
н92	377979.44	3332894.96	90° 04' 15"	8.09
н93	377979.43	3332903.05	40° 49' 42"	10.4
н94	377987.30	3332909.85	51° 32' 47"	9.99
н95	377993.51	3332917.67	45° 26' 11"	12.07
н96	378001.98	3332926.27	86° 57' 59"	8.69
н97	378002.44	3332934.95	127° 07' 21"	10.89
н98	377995.87	3332943.63	88° 27' 24"	12.99
н99	377996.22	3332956.62	5° 21' 12"	7.5
н100	378003.69	3332957.32	86° 25' 25"	0.16
н101	378003.70	3332957.48	75° 58' 23"	30.24
н102	378011.03	3332986.82	64° 39' 14"	3.15
н103	378012.38	3332989.67	298° 35' 22"	19.62
н206	378021.77	3332972.44	300° 38' 45"	3.71
н207	378023.66	3332969.25	26° 04' 14"	13.99
н203	378036.23	3332975.40	122° 31' 36"	3.96
н204	378034.10	3332978.74	115° 04' 33"	21.68
н205	378024.91	3332998.38	109° 34' 03"	10.72
н107	378021.32	3333008.48	64° 34' 22"	22.52
н108	378030.99	3333028.82	56° 40' 40"	45.8
н109	378056.15	3333067.09	48° 44' 48"	25.54
н110	378072.99	3333086.29	269° 32' 08"	40.71
н212	378072.66	3333045.58	287° 51' 30"	13.83
н213	378076.90	3333032.42	16° 58' 23"	19.83
н208	378095.87	3333038.21	89° 35' 18"	19.49
н209	378096.01	3333057.70	92° 04' 21"	32.35
н210	378094.84	3333090.03	177° 23' 34"	5.72
н211	378089.13	3333090.29	91° 56' 20"	3.84
н117	378089.00	3333094.13	66° 43' 04"	5.39
н118	378091.13	3333099.08	61° 51' 35"	8.95
н119	378095.35	3333106.97	52° 12' 42"	18.59
н120	378106.74	3333121.66	54° 16' 37"	38.47

Инва.№ подл.	Взам. инв.№
	Подп. и дата

Изм.	Кол.уч.	Лист	Недок.	Подп.	Дата	ПМ-34-09	Лист
							16

Н121	378129.20	3333152.89	279° 09' 46"	33.66
Н216	378134.56	3333119.66	7° 04' 31"	21.43
Н214	378155.83	3333122.30	98° 19' 40"	6.14
Н215	378154.94	3333128.38	103° 11' 41"	39.3
Н126	378145.97	3333166.64	64° 48' 53"	17.46
Н127	378153.40	3333182.44	52° 31' 30"	35.8
Н128	378175.18	3333210.85	51° 17' 41"	41.4
Н129	378201.07	3333243.16	51° 12' 06"	31.68
Н130	378220.92	3333267.85	145° 45' 24"	8.9
Н131	378213.56	3333272.86	148° 00' 39"	7.48
Н132	378207.22	3333276.82	145° 49' 48"	4.97
Н133	378203.11	3333279.61	232° 08' 43"	32.23
Н134	378183.33	3333254.16	142° 05' 33"	13.92
Н266	378172.35	3333262.71	234° 42' 15"	16.53
Н267	378162.80	3333249.22	319° 03' 34"	10.99
Н268	378171.10	3333242.02	230° 50' 42"	30
Н269	378152.16	3333218.76	236° 10' 53"	18.52
Н270	378141.85	3333203.37	158° 58' 05"	21.71
Н271	378121.59	3333211.16	239° 31' 37"	19.62
Н272	378111.64	3333194.25	329° 49' 51"	8.04
Н273	378118.59	3333190.21	282° 41' 36"	13.97
Н274	378121.66	3333176.58	229° 10' 31"	62.06
Н275	378081.09	3333129.62	233° 06' 00"	57.26
Н139	378046.71	3333083.83	239° 32' 31"	109.8
Н140	377991.05	3332989.18	239° 32' 23"	37.85
Н276	377971.86	3332956.55	239° 32' 58"	46.92
Н277	377948.08	3332916.10	239° 31' 11"	13.82
Н278	377941.07	3332904.19	265° 27' 58"	11.39
Н279	377940.17	3332892.84	265° 32' 02"	17.59
Н146	377938.80	3332875.30	265° 30' 01"	10.45
Н147	377937.98	3332864.88	261° 33' 36"	9.67
Н196	377936.56	3332855.31	264° 15' 35"	7.7
Н197	377935.79	3332847.65	261° 11' 54"	41.5
Н198	377929.44	3332806.64	270° 12' 46"	18.85
Н199	377929.51	3332787.79	265° 56' 41"	18.81
Н200	377928.18	3332769.03	260° 21' 27"	10.45
Н201	377926.43	3332758.73	262° 03' 59"	18.98
Н202	377923.81	3332739.93	155° 09' 43"	62.33
Н280	377867.25	3332766.11	246° 33' 33"	43.16
Н281	377850.08	3332726.51	308° 24' 32"	63.45
Н282	377889.50	3332676.79	265° 07' 16"	40.92
Н283	377886.02	3332636.02	267° 37' 02"	30.07
Н284	377884.77	3332605.98	346° 38' 53"	50.97
Н285	377934.36	3332594.21	276° 47' 39"	20.62
Н286	377936.80	3332573.73	287° 23' 03"	67.94
Н154	377957.10	3332508.89	208° 45' 24"	15.32
Н155	377943.67	3332501.52	208° 48' 20"	19.45
Н287	377926.63	3332492.15	291° 09' 20"	18.12
Н288	377933.17	3332475.25	18° 22' 53"	16.87

Изнв.№ подл.	Взам. инв.№
	Подп. и дата

Изм.	Кол.уч.	Лист	Недок.	Подп.	Дата	ПМ-34-09	Лист
							17

Н156	377949.18	3332480.57	18° 19' 12"	3.15
Н157	377952.17	3332481.56	292° 36' 15"	53.54
Н158	377972.75	3332432.13	308° 23' 24"	102.16
Н159	378036.19	3332352.06	293° 31' 09"	100.24
Н289	378076.19	3332260.15	298° 36' 11"	128.02
Н290	378137.48	3332147.75	299° 35' 49"	13.44
Н291	378144.12	3332136.06	311° 45' 25"	23.12
Н292	378159.52	3332118.81	328° 08' 38"	36.23
Н293	378190.29	3332099.69	279° 42' 32"	3.44
Н294	378190.87	3332096.30	326° 38' 30"	10.06
Н295	378199.27	3332090.77	333° 10' 44"	16
Н296	378213.55	3332083.55	345° 48' 57"	1.88
Н297	378215.37	3332083.09	275° 40' 23"	6.07
Н298	378215.97	3332077.05	224° 03' 46"	41.5
Н299	378186.15	3332048.19	192° 24' 43"	14.89
Н300	378171.61	3332044.99	281° 23' 10"	26.54
Н301	378176.85	3332018.97	14° 24' 11"	35.98
Н302	378211.70	3332027.92	45° 59' 13"	55.83
Н303	378250.49	3332068.07	330° 38' 22"	55.11
Н304	378298.52	3332041.05	333° 59' 34"	45.02
Н305	378338.98	3332021.31	325° 50' 12"	141
Н306	378455.65	3331942.13	328° 44' 14"	20.04
Н307	378472.78	3331931.73	9° 10' 44"	27.58
Н195	378500.01	3331936.13	330° 00' 54"	22.79
Н182	378519.75	3331924.74	327° 36' 47"	15.12
Н183	378532.52	3331916.64	330° 34' 14"	19.15
Н184	378549.20	3331907.23	336° 35' 42"	23.69
Н185	378570.94	3331897.82	344° 58' 21"	22.29
Н186	378592.47	3331892.04	352° 35' 38"	21.49
Н187	378613.78	3331889.27	356° 18' 21"	20.02
Н188	378633.76	3331887.98	356° 02' 49"	20.02
Н189	378653.73	3331886.60	357° 53' 11"	20.06
Н190	378673.78	3331885.86	354° 05' 13"	20
Н191	378693.67	3331883.80	351° 22' 48"	20.02
Н192	378713.46	3331880.80	353° 25' 33"	20
Н193	378733.33	3331878.51	357° 42' 50"	20.06
Н194	378753.37	3331877.71	359° 41' 48"	13.22
Н31	378766.59	3331877.64	350° 05' 56"	29.83
Н32	378795.98	3331872.51	349° 53' 30"	319.58
Н33	379110.60	3331816.42	30° 21' 54"	216.81
Н34	379297.67	3331926.02	30° 55' 47"	172.83
Н35	379445.92	3332014.85	300° 26' 26"	18.59
Н252	379455.34	3331998.82	22° 34' 06"	22.2
Н253	379475.84	3332007.34	121° 01' 37"	13.97
Н254	379468.64	3332019.31	118° 29' 40"	12.22
Н255	379462.81	3332030.05	91° 58' 30"	2.32
Н39	379462.73	3332032.37	60° 38' 56"	80.87
Н40	379502.37	3332102.86	53° 04' 33"	6.34
Н256	379506.18	3332107.93	61° 06' 28"	62.77

Инва.№ подл.	Взам. инв.№
	Подп. и дата

Изм.	Кол.уч.	Лист	Недок.	Подп.	Дата	ПМ-34-09	Лист
							18

Н257	379536.51	3332162.89	60° 27' 40"	12.07
Н258	379542.46	3332173.39	60° 37' 34"	7.67
Н259	379546.22	3332180.07	49° 13' 12"	22.97
Н43	379561.22	3332197.46	23° 26' 09"	7.29
Н44	379567.91	3332200.36	6° 53' 46"	22.65
Н45	379590.40	3332203.08	142° 08' 12"	8.54
Н16	379583.66	3332208.32	25° 46' 56"	5.56
Н46	379588.67	3332210.74	11° 38' 35"	7.09
Н47	379595.61	3332212.17	161° 55' 31"	2.51
Н7	379593.22	3332212.95	25° 43' 29"	5.18
Н8	379597.89	3332215.20	47° 49' 06"	9.2
Н1	379604.07	3332222.02	47° 29' 22"	2.12
Н230	379605.50	3332223.58	18° 19' 52"	31.45
Н231	379635.35	3332233.47	28° 00' 44"	44.27
Н232	379674.43	3332254.26	27° 50' 29"	46.38
Н233	379715.44	3332275.92	40° 07' 13"	29.59
Н234	379738.07	3332294.99	42° 09' 45"	69.71
Н235	379789.74	3332341.78	39° 36' 04"	20.44
Н236	379805.49	3332354.81	32° 06' 29"	10.65
Н237	379814.51	3332360.47	33° 24' 43"	19.99
Н238	379831.20	3332371.48	39° 10' 10"	42.67
Н217	379864.28	3332398.43		

Инва.№ подл.	Подп. и дата	Взам. инв.№

						ПМ-34-09	Лист
							19
Изм.	Кол.уч.	Лист	Недок.	Подп.	Дата		

Проект межевания территории автомобильной дороги проходящей по ул. Круговая, расположенной Иркутская область, Иркутский район, р.п. Маркова, мкр. Николов Посад

ЧЕРТЕЖ МЕЖЕВАНИЯ ТЕРРИТОРИИ М 1:2000

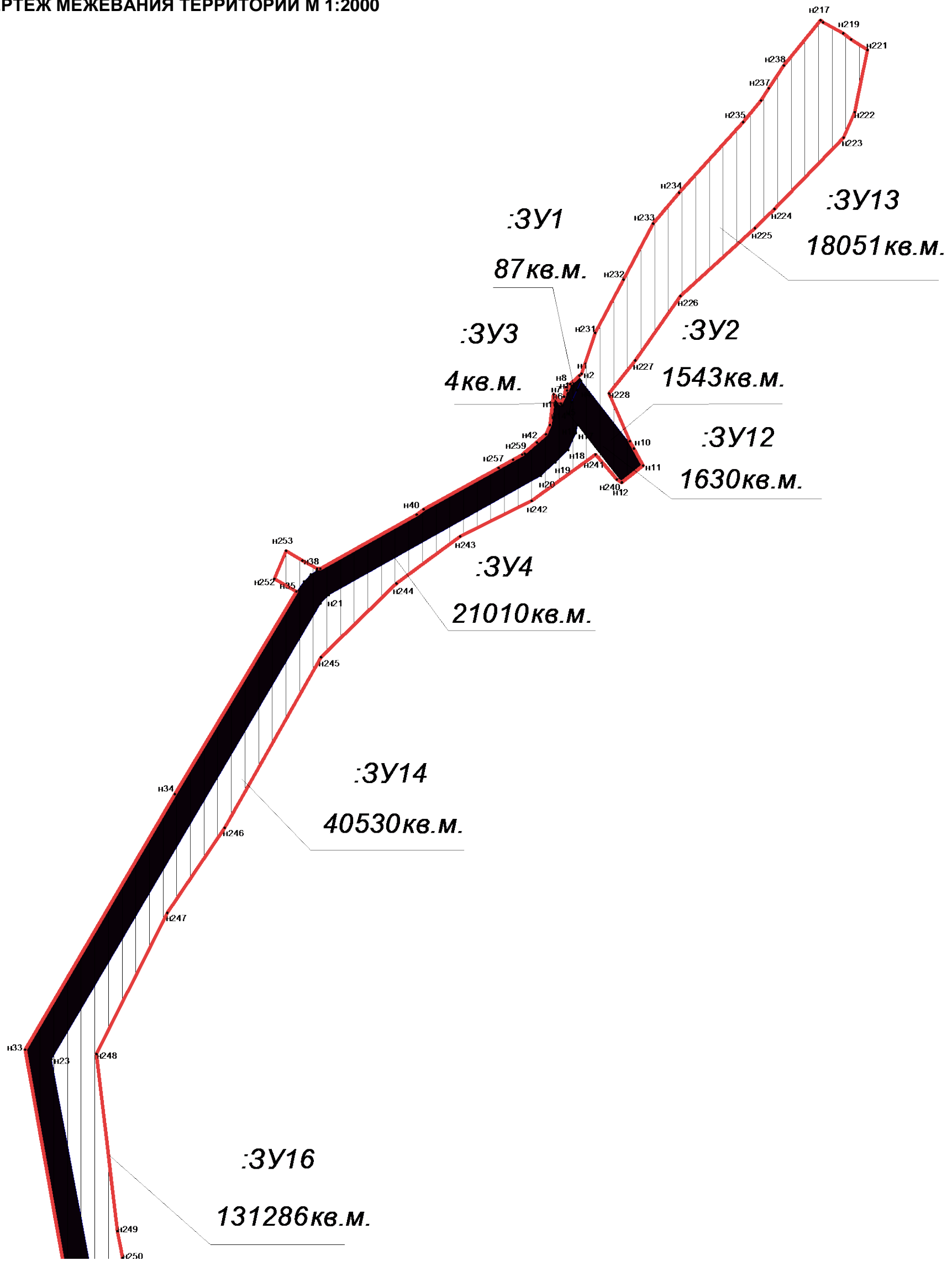

Условные обозначения

- Границы земельных участков, образуемых в результате раздела земельных участков, сведения о которых содержатся в ЕГРН (1 этап)
- Границы земельных участков, образуемых в результате перераспределения земельных участков, образованных в результате раздела с землями, находящимися в муниципальной собственности (2 этап)
- Граница земельного участка, образуемого путем объединения земельных участков (3 этап)
- Н1 Обозначение характерной точки границы образуемого участка
- 3У1** Обозначение образуемого земельного участка
- 1940** Площадь образуемого земельного участка

# Проект межевания территории автомобильной дороги проходящей по ул.Круговая, расположенной Иркутская область, Иркутский район, р.п. Маркова, мкр.Николов Посад

## ЧЕРТЕЖ МЕЖЕВАНИЯ ТЕРРИТОРИИ М 1:2000

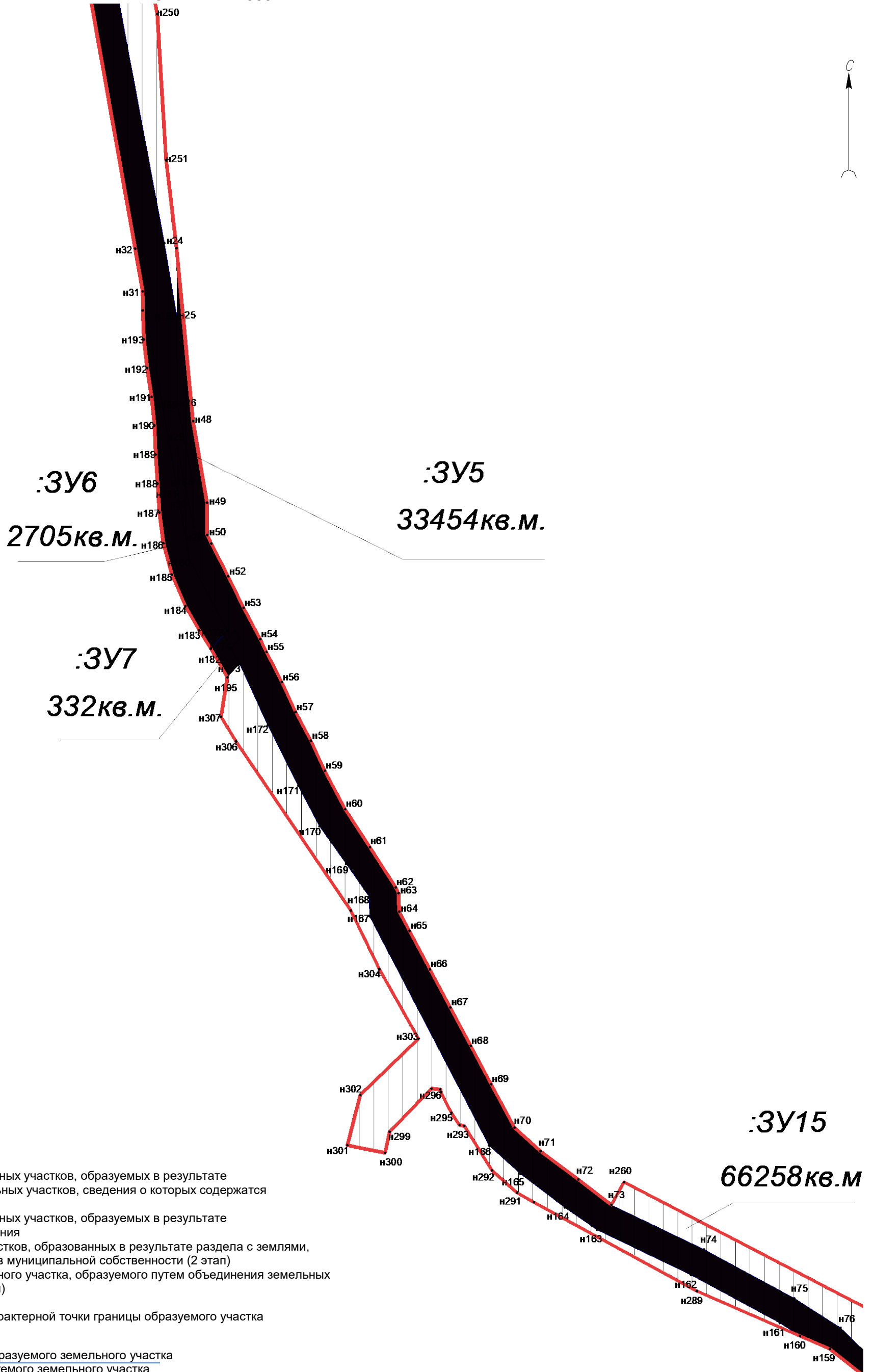
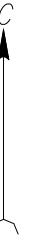

### Условные обозначения

- Границы земельных участков, образуемых в результате Раздела земельных участков, сведения о которых содержатся в ЕГРН (1 этап)
- Границы земельных участков, образуемых в результате перераспределения земельных участков, образованных в результате раздела с землями, находящимися в муниципальной собственности (2 этап)
- Граница земельного участка, образуемого путем объединения земельных участков (3 этап)
- Н1 Обозначение характерной точки границы образуемого участка

**3У1**      Обозначение образуемого земельного участка  
**1940**      Площадь образуемого земельного участка

Проект межевания территории автомобильной дороги проходящей по ул.Круговая, расположенной Иркутская область, Иркутский район, р.п. Маркова, мкр.Николов Посад

ЧЕРТЕЖ МЕЖЕВАНИЯ ТЕРРИТОРИИ М 1:2000

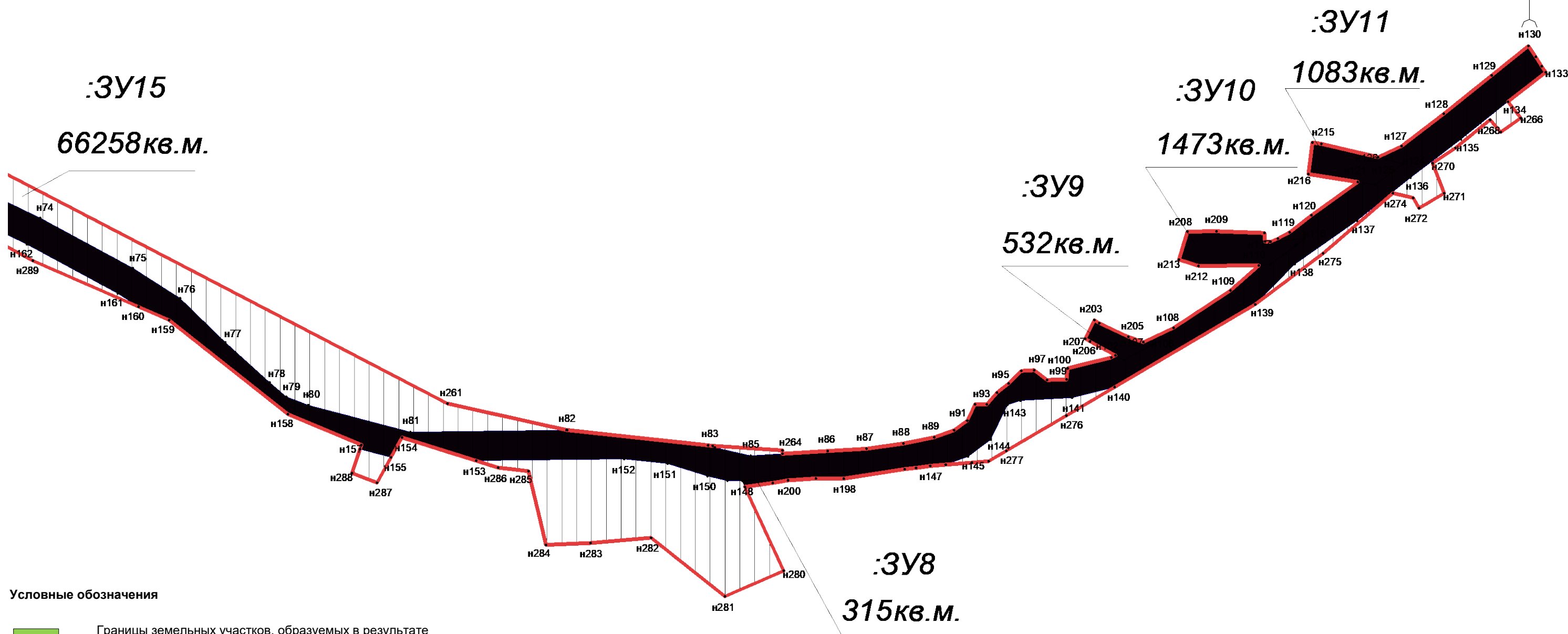

Условные обозначения

- Границы земельных участков, образуемых в результате Раздела земельных участков, сведения о которых содержатся в ЕГРН (1 этап)
- Границы земельных участков, образуемых в результате перераспределения земельных участков, образованных в результате раздела с землями, находящимися в муниципальной собственности (2 этап)
- Граница земельного участка, образуемого путем объединения земельных участков (3 этап)
- H1 - Обозначение характерной точки границы образуемого участка

**3У1**      Обозначение образуемого земельного участка  
**1940**      Площадь образуемого земельного участка

# Проект межевания территории автомобильной дороги проходящей по ул.Круговая, расположенной Иркутская область, Иркутский район, р.п. Маркова, мкр.Николов Посад

ЧЕРТЕЖ ПО ОБОСНОВАНИЮ ПРОЕКТА МЕЖЕВАНИЯ ТЕРРИТОРИИ М 1:10000

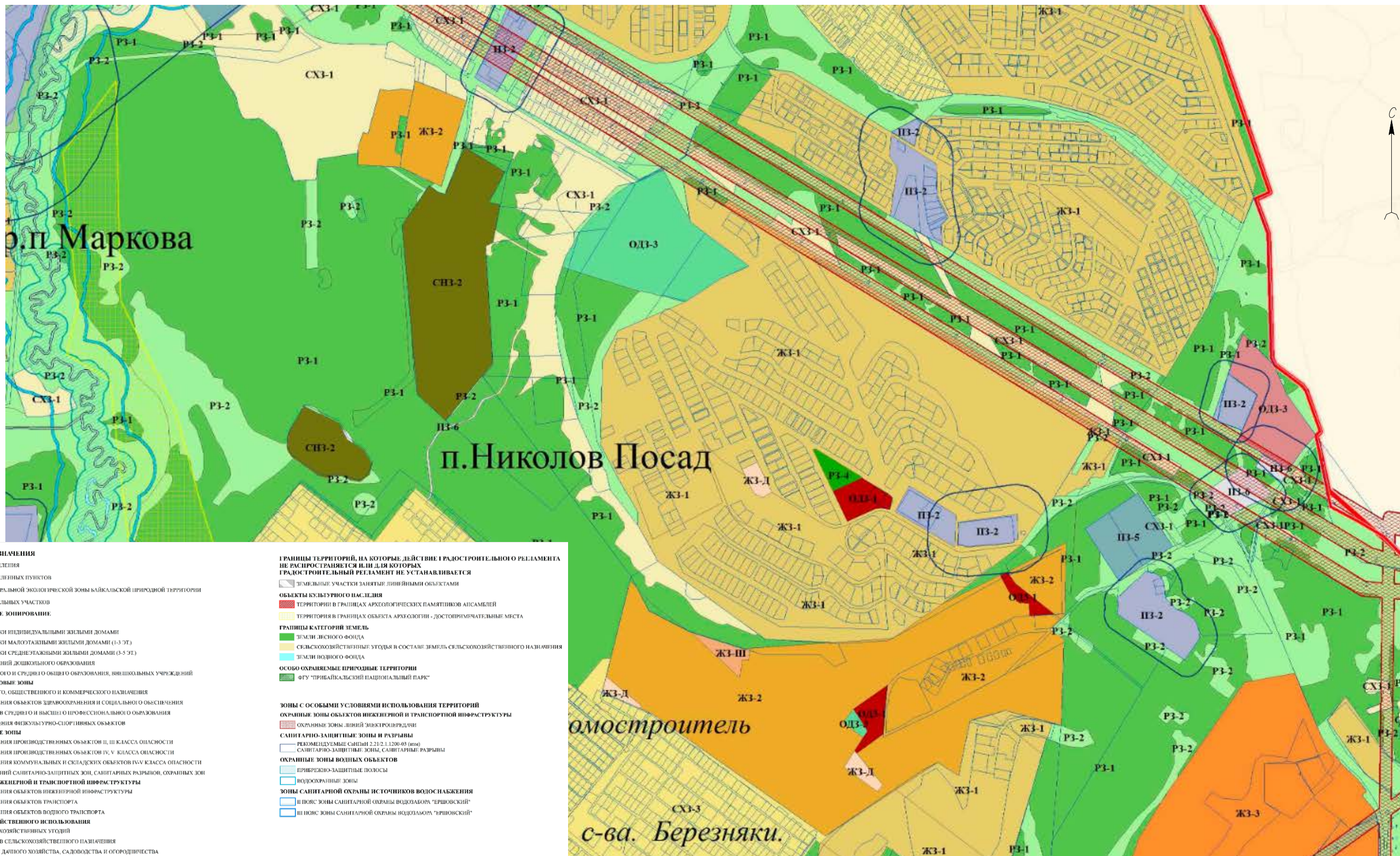

- УСЛОВНЫЕ ОБОЗНАЧЕНИЯ**
- Границы поселения
  - Границы населенных пунктов
  - Граница центральной экологической зоны Байкальской природной территории
  - Границы земельных участков
- ТЕРРИТОРИАЛЬНОЕ ЗОНИРОВАНИЕ**
- ЖИЛЫЕ ЗОНЫ**
- ЖЗ-1 зона застройки индивидуальными жилыми домами
  - ЖЗ-2 зона застройки малоэтажными жилыми домами (1-3 эт.)
  - ЖЗ-3 зона застройки среднеэтажными жилыми домами (3-5 эт.)
  - ЖЗ-4 зона учреждений дошкольного образования
  - ЖЗ-5 зона начального и среднего общего образования, внешних учреждений
- ОБЩЕСТВЕННО-ДЕЛОВЫЕ ЗОНЫ**
- ОД-1 зона делового, общественного и коммерческого назначения
  - ОД-2 зона размещения объектов здравоохранения и социальной помощи
  - ОД-3 зона объектов среднего и высшего профессионального образования
  - ОД-4 зоны размещения физкультурно-спортивных объектов
- ПРОИЗВОДСТВЕННЫЕ ЗОНЫ**
- ПЗ-1 зона размещения производственных объектов II, III класса опасности
  - ПЗ-2 зона размещения производственных объектов IV, V класса опасности
  - ПЗ-3 зона размещения коммунальных и складских объектов IV-V класса опасности
  - ПЗ-4 зоны озеленения санитарно-защитных зон, санитарных разрывов, охраняемых зон
- ЗОНЫ ОБЪЕКТОВ ИНЖЕНЕРНОЙ И ТРАНСПОРТНОЙ ИНФРАСТРУКТУРЫ**
- ПЗ-5 зона размещения объектов инженерной инфраструктуры
  - ПЗ-6 зона размещения объектов транспорта
  - ПЗ-7 зона размещения объектов водного транспорта
- ЗОНЫ СЕЛЬСКОХОЗЯЙСТВЕННОГО ИСПОЛЬЗОВАНИЯ**
- СХЗ-1 зона сельскохозяйственных угодий
  - СХЗ-2 зона объектов сельскохозяйственного назначения
  - СХЗ-3 зона ведения дачного хозяйства, садоводства и огородничества
- РЕКРЕАЦИОННЫЕ ЗОНЫ**
- РЗ-1 зона городских лесов
  - РЗ-2 зона природного ландшафта
  - РЗ-3 зона, предназначенная для активного отдыха, туризма
  - РЗ-4 зона парков, скверов, бульваров
- ГРАНИЦЫ ТЕРРИТОРИЙ, НА КОТОРЫЕ ДЕЙСТВУЕТ РЕГЛАМЕНТ О РЕКОНСТРУКЦИИ ИЛИ РАСТРОИТЕЛЬНОВО РЕГЛАМЕНТА НЕ РАСПРОСТРАНЯЕТСЯ ИЛИ ДЛЯ КОТОРЫХ ГРАДОСТРОИТЕЛЬНЫЙ РЕГЛАМЕНТ НЕ УСТАНОВЛЕН**
- Земельные участки, занятые линейными объектами
  - Объекты культурного наследия
  - Территории в границах археологических памятников ансамблей
  - Территория в границах объекта археологии - достопримечательные места
- ГРАНИЦЫ КАТЕГОРИЙ ЗЕМЕЛЬ**
- Земли лесного фонда
  - Сельскохозяйственные угодья в составе земель сельскохозяйственного назначения
  - Земли водного фонда
- ОСОБО ОХРАНЯЕМЫЕ ПРИРОДНЫЕ ТЕРРИТОРИИ**
- ФГУ "Байкальский национальный парк"
- ЗОНЫ С ОСОБЫМИ УСЛОВИЯМИ ИСПОЛЬЗОВАНИЯ ТЕРРИТОРИЙ**
- Охраняемые зоны объектов инженерной и транспортной инфраструктуры
  - Охраняемые зоны линий электропередачи
- САНИТАРНО-ЗАЩИТНЫЕ ЗОНЫ И РАЗРЫВЫ**
- Рекомендуемые СанПиН 2.2.12.1.1200-03 (мг)
  - Санитарно-защитные зоны, санитарные разрывы
- ОХРАНЯЕМЫЕ ЗОНЫ ВОДНЫХ ОБЪЕКТОВ**
- Прибрежно-защитные полосы
  - Водоохраняемые зоны
- ЗОНЫ САНИТАРНОЙ ОХРАНЫ ИСТОЧНИКОВ ВОДОСНАБЖЕНИЯ**
- II пояс зоны санитарной охраны водозабора "Ершовский"
  - III пояс зоны санитарной охраны водозабора "Ершовский"