ЗОЛОТОЙ ФОНД ПРЕССЫ 2018

Общественно - политическая газета Сладковского района

Трудовое знамя

10 НОЯБРЯ 2018 ГОДА СУББОТА № 90 (9836)

6+ www.trudovoe-znamja.ru Выходит два раза в неделю: среда, суббота Издаётся с 20 марта 1932 года Цена 10 руб. 88 коп.

Тюменская область занимает третье место среди регионов УФО по количеству участников дистанционного этапа конкурса управленцев «Лидеры России». Их доля в общем числе 16, 33%.

УВАЖАЕМЫЕ СОТРУДНИКИ И ВЕТЕРАНЫ ОРГАНОВ ВНУТРЕННИХ ДЕЛ ТЮМЕНСКОЙ ОБЛАСТИ!

Поздравляю вас с профессиональным праздником!

Ваша эффективная служба определяет правовой порядок и стабильность на территории нашего региона, уровень доверия к органам власти в целом.

Сегодня вы успешно решаете широкий круг ответственных задач: оберегаете жизнь и здоровье людей, в том числе на дорогах, противодействуете преступности, ведёте профилактику правонарушений.

Такая сложная работа требует от сотрудников органов внутренних дел высокой компетентности, честности и принципиальности, верности выбранному делу. Убеждён, вы и впредь будете надёжно защищать законные интересы и права наших земляков, продолжите безупречно служить Отечеству.

Особую признательность выражаю ветеранам. Вы доблестно исполняли свой служебный долг и сегодня остаётесь примером для молодого поколения сотрудников!

Желаю всем вам здоровья, благополучия и дальнейших успехов в службе на благо Тюменской области и всех её жителей!

А.МООР, Губернатор Тюменской области

* * *

УВАЖАЕМЫЕ СОТРУДНИКИ, ВЕТЕРАНЫ ПРАВООХРАНИТЕЛЬНЫХ ОРГАНОВ!

Поздравляю вас с Днём сотрудника органов внутренних дел Российской Федерации!

Вы посвятили свою жизнь важному и ответственному делу – охране прав и законных интересов граждан, общественного порядка, безопасности и борьбе с преступностью. Служба в полиции трудное, опасное, но благородное дело. От вашей компетентности, ответственности, принципиальности во многом зависят авторитет района, согласие и спокойствие в обществе, защищённость каждого нашего жителя.

Благодарю вас за добросовестный труд, преданность выбранной профессии и высокую ответственность при исполнении служебных обязанностей!

Желаю вам выдержки, стойкости духа, успехов в работе, крепкого здоровья, семейного счастья и благополучия!

А.ИВАНОВ, Глава района

*** Из педагогики – на службу в правоохранительные органы. Такой жизненный виток у Л.А.Астаниной.**

«О карьерном росте думает каждый!»

Ежегодно, 10 ноября, в свой профессиональный праздник – День полиции – поздравления принимают сотрудники правоохранительных органов. Среди них немало представительниц прекрасного пола, которые носят погоны, служат во многих подразделениях. В их числе – лейтенант полиции ОП № 4 МО МВД России «Ишимский» (дислокация с.Сладково) Л.А.Астанина.

Сначала с дипломом Ишимского государственного педагогического института им.П.П.Ершова – работа со сладковскими малышами в детском саду. Затем после прохождения шестимесячной первоначальной подготовки в городе Тюмени – служба в отделении внутренних дел.

– Как случился такой крутой поворот в жизни? – мой первый вопрос.

– Я давно хотела работать в полиции, несколько лет назад появилось такое желание. Два с половиной года трудилась воспитателем, а потом решила попробовать: «А вдруг?». И у меня получилось! Сначала чуть больше года была участковым уполномоченным, а сейчас служу старшим инспектором в штабе. Конечно, для женщины это более спокойная должность. Но в душе я просто «болею» работой участкового, – отвечает Любовь Александровна.

В настоящее время в её обязанности входят анализ, планирование, работа с документацией. Кроме того, лейтенант занимается оказанием государственных услуг в упрощённом порядке по линии полиции.

– Это удобно, просто. Объясняю гражданам, как получить тот или иной документ быстро, без потери времени. В отделении оформлены информационные стенды, раздаю памятки, рассказываю, – говорит Л.А.Астанина.

– Как освоились в коллективе, где большинство мужчин? – интересуюсь с улыбкой.

– Легко! Меня сразу приняли, коллеги советовали, помогали в службе, за что им очень благодарна! – говорит сотрудник правоохранительных органов.

Современные женщины занимают руководящие должности, водят машины, управляют бизнесом, служат в полиции, на границе. Но всё равно представительницы прекрасного пола в любое время остаются символом хрупкости, нежности, нуждаются в заботе и поддержке.

– Любовь Александровна, есть такое мнение, что оружие – не для женщин. Как относитесь к этому? – ещё один вопрос.

– Во время прохождения подготовки нас учили держать в руках оружие, стрелять. Нормально отношусь, это ведь служба, – отвечает моя собеседница.

«Плох тот солдат, который не мечтает стать генералом», – гласит известная поговорка. Л.А.Астанина о карьерном росте говорит как о само собой разумеющемся.

– В наше время, мне кажется, каждый хочет вырасти профессионально, получить звание выше. В том числе и я, – улыбается она.

Что ни говори, а когда мы видим полицейского, сразу вспоминается (пусть избитая!) фраза: «Служба дни и ночи…». И это ведь действительно так. В любое время суток сотрудники правоохранительных органов выезжают на место происшествия, принимают звонки граждан, ловят преступников, раскрывают уголовные дела, составляют протоколы…

– Вы сказали, что скучаете по работе участковым уполномоченным. Такая должность предполагает выезды и днём, и ночью. Что бы ни случилось, наверное, первым на место происшествия приезжает именно участковый? Не так ли?

– Да, согласна. Но всё равно мне нравилась эта работа! – с чувством отвечает Л.А.Астанина.

В заключение нашего разговора Любовь Александровна от души поздравила коллег с профессиональным праздником, пожелала здоровья, успехов в нелёгкой службе и просто большого человеческого счастья.

Елена ДАНИЛЬЧЕНКО
Фото Алексея ЛАВРОВА

КОРОТКО О РАЗНОМ

Нашли работу

В Тюменской области прошли ярмарки рабочих мест для граждан пенсионного и предпенсионного возраста. В восемнадцати муниципалитетах были организованы мероприятия, в рамках которых специалисты органов службы занятости населения проводили с жителями беседы о возможностях трудоустройства. Участники ярмарок были проинформированы о востребованных вакансиях на рынке труда, о возможностях прохождения обучения и повышения квалификации. Желающие могли проконсультироваться по вопросам составления индивидуального плана поиска работы и подготовки резюме.

В Сладковском районе в таком мероприятии приняли участие восемь человек. Как сообщают специалисты районного ЦЗН, результатом проведённой ярмарки стало трудоустройство троих граждан.

Для консультаций

В Управлении Роспотребнадзора по Тюменской области с 6 по 19 ноября 2018 года работает «горячая линия», посвящённая правам потребителей при пользовании услугами такси.

Для жителей муниципалитетов области «горячие линии» функционируют в территориальных отделах Управления. За консультациями по вопросам, связанным с автоперевозками, правами пассажиров, обязанностями исполнителей такого рода услуг и распространёнными нарушениями в этой сфере, сладковцы могут обращаться по телефону: 8 (34553) 4-20-16. Звонки принимаются с понедельника по четверг с 8 до 16 часов, в пятницу с 8 часов до 15 часов 45 минут, перерыв в работе с 12 часов до 12 часов 45 минут.

Людмила ВЕРХОШАПОВА

Дорожники готовы!

Наступает зимний период, который всегда сопровождается осадками и гололёдом. Техника Маслянского участка ДРСУ-5 уже выходит на расчистку снега.

– Работают четыре машины КДМ, четыре «Кировца», семь тракторов «Беларус» с плугами и щётками, а также шесть автогрейдеров. В случае снегопадов техника в первую очередь выезжает на областные автомобильные трассы, попутно очищая дороги близлежащих населённых пунктов. Затем муниципальные дороги и остальные деревни и сёла, – рассказал начальник участка В.Н.Мухин.

Для удаления наледи на дорожном покрытии имеется запас соли и песка – 300 и 100 тонн соответственно.

Елена ДАНИЛЬЧЕНКО

Погода в нашем районе

* А.В.Моор вручил победителям чемпионата и их тренерам благодарственные письма.

* Сергей Херкун обладатель европейского медальона за мастерство.

Сергей Херкун: «Ваша жизнь в ваших руках»

В конце сентября в Будапеште состоялся чемпионат Европы по профессиональному мастерству молодых людей до 25 лет. В 2018 году Россия заняла первое место не только в медальном, но и бальном зачёте. В составе российской сборной вошли четверо ребят из Тюменской области. В ходе состязаний европейского уровня они достойно представили свою страну и свой регион.

Проводимая в нашей области работа по профессиональной ориентации и популяризации рабочих и инженерных профессий даёт положительные результаты. Об этом говорил губернатор Тюменской области А.Моор в ходе встречи с молодыми профессионалами, выступавшими на чемпионате Европы. Александр Викторович поздравил ребят и их наставников с серьёзной победой и пожелал не останавливаться на достигнутом.

«Команда российских юношей и девушек стала триумфатором чемпионата Европы по профессиональному мастерству среди рабочих профессий», – такими словами ведущий Андрей Малахов начал 19 октября 2018 года свою очередную программу «Прямой эфир» на телеканале «Россия-1». Первым в студию был приглашён Сергей Херкун. Юноша входит в состав сборной России по кирпичной кладке. Его успех в очередной раз подтверждает неоднократно сказанные на торжественных мероприятиях нашего района слова «Сладковская земля полна талантами». И хотя в настоящий момент Сергей проживает в Тюмени, а в связи с обучением больше времени проводит в Москве, родился он и вырос в д.Рождественка. На поиски контактов семьи Херкун много времени не ушло. В деревне их все хорошо знают и помнят, да и родственники там ещё остались. С юношей у нас состоялся долгий телефонный разговор.

Конечно же, не могли не поговорить о его сегодняшней жизни. Она у него не просто насыщена, я бы сказала, кипит, бурлит, «бьёт ключом». В настоящее время Сергей продолжает обучение делу каменщика в Москве. Получая данную профессию, он уже окончил Тюменский многопрофильный техникум с красным дипломом. Именно оттуда у него и началась дорога в национальную сборную России. На втором курсе юноша стал посещать кружок кирпичной кладки. Увлёкся. Преподаватель, наблюдая за успехами воспитанника, проложила ему дорогу к чемпионату.

«У нас шла подготовка к региональному этапу «WorldSkills». Я должен был принимать в нём участие, защищать честь региона. Незадолго до состязаний мне позвонили и сообщили, что я вхожу в состав сборной России и еду на чемпионат Европы. Моему удивлению не было предела. Рассказал своему преподавателю о звонке. Как выяснилось, я уже год нахожусь на скамье запасных сборной. Просто об этом ничего не знал», – теперь уже со смехом рассказывает Сергей. А в тот момент в первую очередь бушевало волнение. Сегодня молодой человек готовится к следующему чемпионату, который пройдёт в Казани. Он уверен, что вернётся оттуда с золотом.

Не всегда всё в нашей жизни получается так, как мы хотим. Иногда судьба сама знает, как будет лучше. Стать каменщиком не входило в планы Сергея. Со школьной скамьи он мечтал посвятить себя нефтяной промышленности. Но, увы, поступить в нужное образовательное учреждение не получилось. «Поставил себе цель – попасть только на бюджетное место. Семья многодетная. У меня есть ещё две сестрёнки-двойняшки. Я знал, что моё платное обучение станет тяжёлым грузом для родителей. Поэтому от их предложения пойти учиться на коммерческой основе отказался. Дедушка мой посоветовал подать документы в строительный колледж. Сказал, что профессии этой сферы всегда востребованы. Прислушавшись к совету, так и поступил. Теперь я понимаю, что это был верный шаг», – говорит Сергей.

С теплом молодой каменщик вспоминает своё детство, школьные годы, проведённые в Рождественке. Малая родина она же на всю жизнь Родина! Там родился, рос, учился. «Как сейчас, помню первый класс, первый звонок. Мама с папой привели меня, такого нарядного парня, в школу. Я был в костюме с галстуком. Шёл с настроем на учёбу. Иначе-то и быть не могло, потому что в школе работали папа, мама, тётя, бабушка. Первым моим классным руководителем была Надежда Михайловна Табуленко. Начальную школу окончил с пятёрками. Помню все утренники, праздничные мероприятия. В среднем звене нашей второй мамой стала Эльвира Александровна Малышенко. Очень хороший человек и педагог. Одноклассников всех своих, конечно же, часто вспоминаю. С Никитой Гавриловым в настоящее время поддерживаем отношения. Мой добрый друг до сих пор», – делится воспоминаниями собеседник.

«WORLDSKILLS» – это международное некоммерческое движение, целью которого является повышение престижа рабочих профессий и развитие профессионального образования. Всё это осуществляется путём гармонизации лучших практик и профессиональных стандартов через конкурсы мастерства как в каждой стране, так и во всём мире в целом. В России движение развивается с 2012 года. В чемпионатах «WorldSkills» компетенции объединены в шесть тематических блоков: строительная сфера, IT-технологии, промышленное производство, обслуживание гражданского транспорта, сфера услуг, творчество и дизайн. Учредителями ассоциации являются Министерство образования и науки РФ, Министерство труда и социальной защиты РФ, Агентство стратегических инициатив.

Недавно в Тюмени Сергей выступал в качестве спикера перед ребятами, отобранными защищать честь Тюменской области на национальном финале в Сахалине. В этот день произошла удивительная для него встреча с одноклассницей Дианой Жетыбаевой из Сладковского района. «Очень приятно было увидеть её именно здесь. Я рад, что в движении «WorldSkills» есть хорошо знакомые мне люди. Неоднократно присутствовал на таких мероприятиях. Искал, узнавал про участников из родного района. Но почему-то их не было. У меня возник вопрос: а знают ли вообще сладковские ребята об этом движении?» – с этих слов Сергей начал много и серьёзно говорить о том, что в настоящее время престижность рабочих профессий сильно возросла. Немалую роль в этом сыграла деятельность ассоциации «WorldSkills». Ведь её целями являются повышение статуса и стандартов профессиональной подготовки, популяризация рабочих профессий через проведение международных соревнований по всему миру. А в заключение разговора Сергей обратился к молодым людям нашего района со словами пожеланий: «Никогда не падайте духом. Пытаетесь поступить в институты, университеты, академии, не получается, двигайтесь дальше. Ваша жизнь в ваших руках. И не важно, в каком вузе или колледже вы будете обучаться. Важно – как вы будете это делать!».

Пообщавшись с Сергеем, стало понятно, что Сладковский район был и остаётся для него Родиной. И ничто для него здесь не забыто, и никто здесь не забыт. А помнят ли его в деревне Рождественка?

ЕСТЬ МНЕНИЕ

М.Харитонова, глава Менжинского сельского поселения:

– Конечно, все помним эту замечательную семью. Сергей очень активный мальчик. Всегда, везде и во всём успевает! Культурно-массовые мероприятия, спортивные состязания никогда без него не проходили. Когда он учился в школе, их семья часто ездила на областные соревнования защищать честь района. Приятно слышать, как сейчас знакомые или коллеги с улыбкой говорят: «Это же из вашего поселения семья, юноша. А мы слышали об успехе Сергея. Это здорово!».

Э.А.Малышенко, учитель русского языка и литературы Менжинской школы:

– Такого ребёнка, как Сергей, забыть нельзя. Всегда живой, заводной, шустрый. Без эмоций его невозможно вспоминать. Учился всё время хорошо. Спортсмен, активист. Я очень рада за него. Гордимся своим учеником. Желаем не останавливаться на достигнутом и двигаться дальше и выше!

В.В.Херкунова, бабушка Сергея:

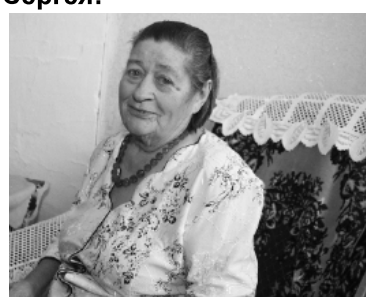

– Горжусь своим внуком, его достижениями. Он всегда был умничкой. С самого детства Серёженька – золотой ребёнок. Когда в школе учился, сильно спортом увлекался. Медалей и кубков у нас хранится несчитанное количество. Семьёй часто ездили на соревнования. Да и сейчас Сергей не отодвинул спорт в сторону. Как сам говорит, с его профессией он неразрывен. Приезжает и звонит, конечно же, сейчас пореже. Понимаем. Серьёзными делами занят.

Людмила ВЕРХОШАПОВА
Фото Алексея ЛАВРОВА, ИА «Тюменская линия» и из личного архива С.Херкуна

Районный вестник

ДУМА СЛАДКОВСКОГО МУНИЦИПАЛЬНОГО РАЙОНА ТЮМЕНСКОЙ ОБЛАСТИ ПЯТОГО СОЗЫВА

Р Е Ш Е Н И Е

28.09.2018 № 143

с.Сладково

Об утверждении Положения о видах муниципального контроля, осуществляемых на территории Сладковского муниципального района

В соответствии с Федеральным законом от 26.12.2008 № 294-ФЗ «О защите прав юридических лиц и индивидуальных предпринимателей при осуществлении государственного контроля (надзора) и муниципального контроля», руководствуясь статьями Устава Сладковского муниципального района:

1. Утвердить Положение о видах муниципального контроля, осуществляемых на территории Сладковского муниципального района, согласно приложению к настоящему решению.
2. Опубликовать настоящее решение в газете «Трудовое знамя».
3. Настоящее решение вступает в силу после его официального опубликования.

Глава района А.В.Иванов

Председатель Думы района В.Н.Мухин

ДУМА СЛАДКОВСКОГО МУНИЦИПАЛЬНОГО РАЙОНА ТЮМЕНСКОЙ ОБЛАСТИ ПЯТОГО СОЗЫВА

Р Е Ш Е Н И Е

30.10.2018 № 144

с.Сладково

О внесении изменений и дополнений в решение Думы района от 01.12.2017 № 91

Рассмотрев материалы, предоставленные администрацией Сладковского муниципального района, Дума района решила:

1. Внести в решение Думы Сладковского муниципального района от 01.12.2017 № 91 «О бюджете Сладковского муниципального района на 2018 год и на плановый период 2019 и 2020 годов» следующие изменения и дополнения:
1.1. Часть 1 статьи 1 решения изложить в следующей редакции:
«1. Утвердить основные характеристики бюджета муниципального района на 2018 год:
1) общий объём доходов бюджета муниципального района в сумме 677140 тыс. рублей;
2) общий объём расходов бюджета муниципального района в сумме 705251 тыс. рублей;
3) верхний предел муниципального долга муниципального района на 1 января 2019 года в сумме 0 рублей, в том числе по муниципальным гарантиям 0 рублей;
4) дефицит бюджета муниципального района в сумме 28111 тыс. рублей.».
1.2. Приложение № 1 к решению изложить в новой редакции согласно приложению № 1 к настоящему решению.
1.3. Приложение № 3 к решению изложить в новой редакции согласно приложению № 2 к настоящему решению.
1.4. Приложение № 8 к решению изложить в новой редакции согласно приложению № 3 к настоящему решению.
1.5. Приложение № 10 к решению изложить в новой редакции согласно приложению № 4 к настоящему решению.
1.6. Приложение № 12 к решению изложить в новой редакции согласно приложению № 5 к настоящему решению.
1.7. Приложение № 14 к решению изложить в новой редакции согласно приложению № 6 к настоящему решению.
1.8. Приложение № 16 к решению изложить в новой редакции согласно приложению № 7 к настоящему решению.
2. Опубликовать настоящее решение в газете «Трудовое знамя» и разместить на официальном сайте Сладковского муниципального района.

Глава района А.В.Иванов

Председатель Думы района В.Н.Мухин

ДУМА СЛАДКОВСКОГО МУНИЦИПАЛЬНОГО РАЙОНА ТЮМЕНСКОЙ ОБЛАСТИ ПЯТОГО СОЗЫВА

Р Е Ш Е Н И Е

30.10.2018 № 146

с.Сладково

О внесении изменений в решение Думы района от 04.12.2009 № 51

В целях создания условий для устойчивого развития территории Усовского сельского поселения, в соответствии с Градостроительным кодексом Российской Федерации, Федеральным законом от 06.10.2003 № 131-ФЗ «Об общих принципах организации местного самоуправления в Российской Федерации», Уставом Сладковского муниципального района Тюменской области, учитывая протоколы публичных слушаний, заключение о результатах публичных слушаний по проекту внесения изменений в Правила землепользования и застройки Усовского сельского поселения Сладковского муниципального района, Дума района решила:

1. Внести в решение Думы Сладковского муниципального района от 04.12.2009 № 51 «Об утверждении Правил землепользования и застройки Усовского сельского поселения Сладковского муниципального района» следующие изменения:
1.1. Приложение к решению изложить в новой редакции, согласно приложению к настоящему решению.
2. Опубликовать настоящее решение в газете «Трудовое знамя» и разместить на официальном сайте Сладковского муниципального района.
3. Настоящее решение вступает в силу со дня его официального опубликования.

Глава района А.В.Иванов

Председатель Думы района В.Н.Мухин

ДУМА СЛАДКОВСКОГО МУНИЦИПАЛЬНОГО РАЙОНА ТЮМЕНСКОЙ ОБЛАСТИ ПЯТОГО СОЗЫВА

Р Е Ш Е Н И Е

30.10.2018 № 147

с.Сладково

О внесении дополнения в решение Думы района от 29.11.2010 № 102

В соответствии с главой 31 Налогового кодекса Российской Федерации, Федеральным законом от 06.10.2003 № 131-ФЗ «Об общих принципах организации местного самоуправления Российской Федерации» Дума района решила:

1. Внести в решение Думы Сладковского муниципального района Тюменской области от 29.11.2010 № 102 «О земельном налоге» следующее дополнение:
Подпункт 3) пункта 6 дополнить словами «, дети-инвалиды;».
2. Настоящее решение вступает в силу со дня его официального опубликования и распространяет своё действие на правоотношения, возникшие с 01.01.2015.
3. Опубликовать настоящее решение в газете «Трудовое знамя» и разместить на официальном сайте Сладковского муниципального района.

Глава района А.В.Иванов

Председатель Думы района В.Н.Мухин

ДУМА СЛАДКОВСКОГО МУНИЦИПАЛЬНОГО РАЙОНА ТЮМЕНСКОЙ ОБЛАСТИ ПЯТОГО СОЗЫВА

Р Е Ш Е Н И Е

30.10.2018 № 148

с.Сладково

Об утверждении Положения о порядке передачи имущества, находящегося в собственности Сладковского муниципального района, в аренду (безвозмездное пользование)

В соответствии с Гражданским кодексом Российской Федерации, Федеральным законом от 26.07.2006 № 135-ФЗ «О защите конкуренции», Федеральным законом от 06.10.2003 № 131-ФЗ «Об общих принципах организации местного самоуправления в Российской Федерации», статьёй 22 Устава Сладковского муниципального района Тюменской области Дума района решила:

1. Утвердить Положение о порядке передачи имущества, находящегося в собственности Сладковского муниципального района, в аренду (безвозмездное пользование) согласно приложению к настоящему решению.
2. Признать утратившими силу:
- решение Думы Сладковского муниципального района от 16.04.2010 № 66 «Об утверждении Положения о порядке передачи муниципального имущества в аренду на территории Сладковского муниципального района»;
- решение Думы Сладковского муниципального района от 29.11.2013 № 134 «О внесении изменений в приложение к решению Думы района от 16.04.2010 № 66»;
- решение Думы Сладковского муниципального района от 28.10.2015 № 218 «О внесении дополнений в решение Думы района от 16.04.2010 № 66».
3. Опубликовать настоящее решение в газете «Трудовое знамя» и разместить на официальном сайте Сладковского муниципального района.
4. Настоящее решение вступает в силу со дня его официального опубликования.

Глава района А.В.Иванов

Председатель Думы района В.Н.Мухин

ДУМА СЛАДКОВСКОГО МУНИЦИПАЛЬНОГО РАЙОНА ТЮМЕНСКОЙ ОБЛАСТИ ПЯТОГО СОЗЫВА

Р Е Ш Е Н И Е

30.10.2018 № 149

с.Сладково

О внесении изменения в решение Думы района от 23.11.2006 № 228

В соответствии с постановлением Правительства Российской Федерации от 26.01.2006 № 42 «Об утверждении Правил отнесения жилого помещения к специализированному жилищному фонду и типовых договоров найма специализированных жилых помещений», Жилищным кодексом Российской Федерации, Уставом Сладковского муниципального района Дума Сладковского муниципального района решила:

1. Внести в приложение к решению Думы Сладковского муниципального района от 23.11.2006 № 228 «Об утверждении Положения о порядке предоставления специализированного жилищного фонда Сладковского муниципального района» следующее изменение:
1.1. Пункт 2.2. приложения изложить в следующей редакции:
«2.2. Служебные жилые помещения предоставляются гражданам в виде жилой квартиры, жилого дома».
2. Опубликовать настоящее решение в газете «Трудовое знамя» и разместить на официальном сайте Сладковского муниципального района.
3. Настоящее решение вступает в силу с момента его опубликования.
4. Контроль за выполнением решения возложить на заместителя Главы района, курирующего вопросы реализации жилищной политики.

Глава района А.В.Иванов

Председатель Думы района В.Н.Мухин

ДУМА СЛАДКОВСКОГО МУНИЦИПАЛЬНОГО РАЙОНА ТЮМЕНСКОЙ ОБЛАСТИ ПЯТОГО СОЗЫВА

Р Е Ш Е Н И Е

30.10.2018 № 150

с.Сладково

О внесении изменений и дополнений в решение Думы района от 30.10.2009 № 21

В соответствии с Гражданским кодексом Российской Федерации, Уставом Сладковского муниципального района Дума Сладковского муниципального района решила:

1. Внести в решение Думы Сладковского муниципального района от 30.10.2009 № 21 «Об утверждении Положения о порядке предоставления жилых помещений муниципального жилищного фонда коммерческого использования Сладковского муниципального района» следующие изменения и дополнения:

1.1. В приложении № 1 решения:

- в пункте 2.1. слова «муниципальное учреждение «Управление жилищно-коммунального хозяйства» (далее – МУ «Управление ЖКХ»)» заменить словами «муниципальное казённое учреждение «Управление жилищно-коммунального хозяйства (далее – МКУ «Управление ЖКХ»)»;

- в пунктах 3.1., 3.6. слова «МУ «Управление ЖКХ» заменить словами «МКУ «Управление ЖКХ»;

- пункт 2.2. дополнить подпунктом следующего содержания:

«-участковым уполномоченным полиции в связи с прохождением службы».

1.2. В приложении № 2 решения:

- в разделе 6 слова «Начальник МУ «Управление ЖКХ» исключить.

2. Опубликовать настоящее решение в газете «Трудовое знамя» и разместить на официальном сайте Сладковского муниципального района.

3. Настоящее решение вступает в силу с момента его опубликования.

4. Контроль за выполнением решения возложить на заместителя Главы района, курирующего вопросы реализации жилищной политики.

Глава района А.В.Иванов

Председатель Думы района В.Н.Мухин

ДУМА СЛАДКОВСКОГО МУНИЦИПАЛЬНОГО РАЙОНА ТЮМЕНСКОЙ ОБЛАСТИ ПЯТОГО СОЗЫВА

Р Е Ш Е Н И Е

30.10.2018 № 151

с.Сладково

О внесении изменений в решение Думы района от 30.10.2009 № 18

В целях создания условий для устойчивого развития территории Сладковского муниципального района, в соответствии с Градостроительным кодексом Российской Федерации, Федеральным законом от 06.10.2003 № 131-ФЗ «Об общих принципах организации местного самоуправления в Российской Федерации», Уставом Сладковского муниципального района Тюменской области Дума района решила:

1. Внести в решение Думы Сладковского муниципального района от 30.10.2009 № 18 «Об утверждении схемы территориального планирования Сладковского муниципального района» следующие изменения:

1.1. Приложение к решению изложить в новой редакции согласно приложению к настоящему решению.

2. Опубликовать настоящее решение в газете «Трудовое знамя» и разместить на официальном сайте Сладковского муниципального района.

3. Настоящее решение вступает в силу со дня его официального опубликования.

Глава района А.В.Иванов

Председатель Думы района В.Н.Мухин

ДУМА СЛАДКОВСКОГО МУНИЦИПАЛЬНОГО РАЙОНА ТЮМЕНСКОЙ ОБЛАСТИ ПЯТОГО СОЗЫВА

Р Е Ш Е Н И Е

30.10.2018 № 152

с.Сладково

О внесении изменений в решение Думы района от 06.11.2009 № 24

В целях создания условий для устойчивого развития территории Александровского сельского поселения, в соответствии с Градостроительным кодексом Российской Федерации, Федеральным законом от 06.10.2003 № 131-ФЗ «Об общих принципах организации местного самоуправления в Российской Федерации», Уставом Сладковского муниципального района Тюменской области, учитывая протоколы публичных слушаний, заключение о результатах публичных слушаний по проекту внесения изменений в генеральный план Александровского сельского поселения Сладковского муниципального района, Дума района решила:

1. Внести в решение Думы Сладковского муниципального района от 06.11.2009 № 24 «Об утверждении генерального плана Александровского сельского поселения Сладковского муниципального района» следующие изменения:

1.1.Приложение к решению изложить в новой редакции согласно приложению к настоящему решению.

2. Опубликовать настоящее решение в газете «Трудовое знамя» и разместить на официальном сайте Сладковского муниципального района.

3. Настоящее решение вступает в силу со дня его официального опубликования.

Глава района А.В.Иванов

Председатель Думы района В.Н.Мухин

ДУМА СЛАДКОВСКОГО МУНИЦИПАЛЬНОГО РАЙОНА ТЮМЕНСКОЙ ОБЛАСТИ ПЯТОГО СОЗЫВА

Р Е Ш Е Н И Е

30.10.2018 № 153

с.Сладково

О внесении изменений в решение Думы района от 06.11.2009 № 25

В целях создания условий для устойчивого развития территории Лопазновского сельского поселения, в соответствии с Градостроительным кодексом Российской Федерации, Федеральным законом от 06.10.2003 № 131-ФЗ «Об общих принципах организации местного самоуправления в Российской Федерации», Уставом Сладковского муниципального района Тюменской области, учитывая протоколы публичных слушаний, заключение о результатах публичных слушаний по проекту внесения изменений в генеральный план Лопазновского сельского поселения Сладковского муниципального района, Дума района решила:

1. Внести в решение Думы Сладковского муниципального района от 06.11.2009 № 25 «Об утверждении генерального плана Лопазновского сельского поселения Сладковского муниципального района» следующие изменения:

1.1. Приложение к решению изложить в новой редакции согласно приложению к настоящему решению.

2. Опубликовать настоящее решение в газете «Трудовое знамя» и разместить на официальном сайте Сладковского муниципального района.

3. Настоящее решение вступает в силу со дня его официального опубликования.

Глава района А.В.Иванов

Председатель Думы района В.Н.Мухин

ДУМА СЛАДКОВСКОГО МУНИЦИПАЛЬНОГО РАЙОНА ТЮМЕНСКОЙ ОБЛАСТИ ПЯТОГО СОЗЫВА

Р Е Ш Е Н И Е

30.10.2018 № 154

с.Сладково

О внесении изменений в решение Думы района от 06.11.2009 № 26

В целях создания условий для устойчивого развития территории Майского сельского поселения, в соответствии с Градостроительным кодексом Российской Федерации, Федеральным законом от 06.10.2003 № 131-ФЗ «Об общих принципах организации местного самоуправления в Российской Федерации», Уставом Сладковского муниципального района Тюменской области, учитывая протоколы публичных слушаний, заключение о результатах публичных слушаний по проекту внесения изменений в генеральный план Майского сельского поселения Сладковского муниципального района, Дума района решила:

1. Внести в решение Думы Сладковского муниципального района от 06.11.2009 № 26 «Об утверждении генерального плана Майского сельского поселения Сладковского муниципального района» следующие изменения:

1.1. Приложение к решению изложить в новой редакции согласно приложению к настоящему решению.

2. Опубликовать настоящее решение в газете «Трудовое знамя» и разместить на официальном сайте Сладковского муниципального района.

3. Настоящее решение вступает в силу со дня его официального опубликования.

Глава района А.В.Иванов

Председатель Думы района В.Н.Мухин

ДУМА СЛАДКОВСКОГО МУНИЦИПАЛЬНОГО РАЙОНА ТЮМЕНСКОЙ ОБЛАСТИ ПЯТОГО СОЗЫВА

Р Е Ш Е Н И Е

30.10.2018 № 155

с.Сладково

О внесении изменений в решение Думы района от 06.11.2009 № 27

В целях создания условий для устойчивого развития территории Маслянского сельского поселения, в соответствии с Градостроительным кодексом Российской Федерации, Федеральным законом от 06.10.2003 № 131-ФЗ «Об общих принципах организации местного самоуправления в Российской Федерации», Уставом Сладковского муниципального района Тюменской области, учитывая протоколы публичных слушаний, заключение о результатах публичных слушаний по проекту внесения изменений в генеральный план Маслянского сельского поселения Сладковского муниципального района, Дума района решила:

1. Внести в решение Думы Сладковского муниципального района от 06.11.2009 № 27 «Об утверждении генерального плана Маслянского сельского поселения Сладковского муниципального района» следующие изменения:

1.1. Приложение к решению изложить в новой редакции согласно приложению к настоящему решению.

2. Опубликовать настоящее решение в газете «Трудовое знамя» и разместить на официальном сайте Сладковского муниципального района.

3. Настоящее решение вступает в силу со дня его официального опубликования.

Глава района А.В.Иванов

Председатель Думы района В.Н.Мухин

ДУМА СЛАДКОВСКОГО МУНИЦИПАЛЬНОГО РАЙОНА ТЮМЕНСКОЙ ОБЛАСТИ ПЯТОГО СОЗЫВА

Р Е Ш Е Н И Е

30.10.2018 № 156

с.Сладково

О внесении изменений в решение Думы района от 06.11.2009 № 28

В целях создания условий для устойчивого развития территории Менжинского сельского поселения, в соответствии с Градостроительным кодексом Российской Федерации, Федеральным законом от 06.10.2003 № 131-ФЗ «Об общих принципах организации местного самоуправления в Российской Федерации», Уставом Сладковского муниципального района Тюменской области, учитывая протоколы публичных слушаний, заключение о результатах публичных слушаний по проекту внесения изменений в генеральный план Менжинского сельского поселения Сладковского муниципального района, Дума района решила:

1. Внести в решение Думы Сладковского муниципального района от 06.11.2009 № 28 «Об утверждении генерального плана Менжинского сельского поселения Сладковского муниципального района» следующие изменения:
1.1. Приложение к решению изложить в новой редакции согласно приложению к настоящему решению.
2. Опубликовать настоящее решение в газете «Трудовое знамя» и разместить на официальном сайте Сладковского муниципального района.
3. Настоящее решение вступает в силу со дня его официального опубликования.

Глава района А.В.Иванов

Председатель Думы района В.Н.Мухин

ДУМА СЛАДКОВСКОГО МУНИЦИПАЛЬНОГО РАЙОНА ТЮМЕНСКОЙ ОБЛАСТИ ПЯТОГО СОЗЫВА

Р Е Ш Е Н И Е

30.10.2018 № 157

с.Сладково

О внесении изменений в решение Думы района от 06.11.2009 № 29

В целях создания условий для устойчивого развития территории Никулинского сельского поселения, в соответствии с Градостроительным кодексом Российской Федерации, Федеральным законом от 06.10.2003 № 131-ФЗ «Об общих принципах организации местного самоуправления в Российской Федерации», Уставом Сладковского муниципального района Тюменской области, учитывая протоколы публичных слушаний, заключение о результатах публичных слушаний по проекту внесения изменений в генеральный план Никулинского сельского поселения Сладковского муниципального района, Дума района решила:

1. Внести в решение Думы Сладковского муниципального района от 06.11.2009 № 29 «Об утверждении генерального плана Никулинского сельского поселения Сладковского муниципального района» следующие изменения:
1.1. Приложение к решению изложить в новой редакции согласно приложению к настоящему решению.
2. Опубликовать настоящее решение в газете «Трудовое знамя» и разместить на официальном сайте Сладковского муниципального района.
3. Настоящее решение вступает в силу со дня его официального опубликования.

Глава района А.В.Иванов

Председатель Думы района В.Н.Мухин

ДУМА СЛАДКОВСКОГО МУНИЦИПАЛЬНОГО РАЙОНА ТЮМЕНСКОЙ ОБЛАСТИ ПЯТОГО СОЗЫВА

Р Е Ш Е Н И Е

30.10.2018 № 158

с.Сладково

О внесении изменений в решение Думы района от 06.11.2009 № 30

В целях создания условий для устойчивого развития территории Новоандреевского сельского поселения, в соответствии с Градостроительным кодексом Российской Федерации, Федеральным законом от 06.10.2003 № 131-ФЗ «Об общих принципах организации местного самоуправления в Российской Федерации», Уставом Сладковского муниципального района Тюменской области, учитывая протоколы публичных слушаний, заключение о результатах публичных слушаний по проекту внесения изменений в генеральный план Новоандреевского сельского поселения Сладковского муниципального района, Дума района решила:

1. Внести в решение Думы Сладковского муниципального района от 06.11.2009 № 30 «Об утверждении генерального плана Новоандреевского сельского поселения Сладковского муниципального района» следующие изменения:
1.1. Приложение к решению изложить в новой редакции согласно приложению к настоящему решению.
2. Опубликовать настоящее решение в газете «Трудовое знамя» и разместить на официальном сайте Сладковского муниципального района.
3. Настоящее решение вступает в силу со дня его официального опубликования.

Глава района А.В.Иванов

Председатель Думы района В.Н.Мухин

ДУМА СЛАДКОВСКОГО МУНИЦИПАЛЬНОГО РАЙОНА ТЮМЕНСКОЙ ОБЛАСТИ ПЯТОГО СОЗЫВА

Р Е Ш Е Н И Е

30.10.2018 № 159

с.Сладково

О внесении изменений в решение Думы района от 06.11.2009 № 31

В целях создания условий для устойчивого развития территории Сладковского сельского поселения, в соответствии с Градостроительным кодексом Российской Федерации, Федеральным законом от 06.10.2003 № 131-ФЗ «Об общих принципах организации местного самоуправления в Российской Федерации», Уставом Сладковского муниципального района Тюменской области, учитывая протоколы публичных слушаний, заключение о результатах публичных слушаний по проекту внесения изменений в генеральный план Сладковского сельского поселения Сладковского муниципального района, Дума района решила:

1. Внести в решение Думы Сладковского муниципального района от 06.11.2009 № 31 «Об утверждении генерального плана Сладковского сельского поселения Сладковского муниципального района» следующие изменения:
1.1. Приложение к решению изложить в новой редакции согласно приложению к настоящему решению.
2. Опубликовать настоящее решение в газете «Трудовое знамя» и разместить на официальном сайте Сладковского муниципального района.
3. Настоящее решение вступает в силу со дня его официального опубликования.

Глава района А.В.Иванов

Председатель Думы района В.Н.Мухин

ДУМА СЛАДКОВСКОГО МУНИЦИПАЛЬНОГО РАЙОНА ТЮМЕНСКОЙ ОБЛАСТИ ПЯТОГО СОЗЫВА

Р Е Ш Е Н И Е

30.10.2018 № 160

с.Сладково

О внесении изменений в решение Думы района от 06.11.2009 № 32

В целях создания условий для устойчивого развития территории Степновского сельского поселения, в соответствии с Градостроительным кодексом Российской Федерации, Федеральным законом от 06.10.2003 № 131-ФЗ «Об общих принципах организации местного самоуправления в Российской Федерации», Уставом Сладковского муниципального района Тюменской области, учитывая протоколы публичных слушаний, заключение о результатах публичных слушаний по проекту внесения изменений в генеральный план Степновского сельского поселения Сладковского муниципального района, Дума района решила:

1. Внести в решение Думы Сладковского муниципального района от 06.11.2009 № 32 «Об утверждении генерального плана Степновского сельского поселения Сладковского муниципального района» следующие изменения:
1.1. Приложение к решению изложить в новой редакции согласно приложению к настоящему решению.
2. Опубликовать настоящее решение в газете «Трудовое знамя» и разместить на официальном сайте Сладковского муниципального района.
3. Настоящее решение вступает в силу со дня его официального опубликования.

Глава района А.В.Иванов

Председатель Думы района В.Н.Мухин

ДУМА СЛАДКОВСКОГО МУНИЦИПАЛЬНОГО РАЙОНА ТЮМЕНСКОЙ ОБЛАСТИ ПЯТОГО СОЗЫВА

Р Е Ш Е Н И Е

30.10.2018 № 161

с.Сладково

О внесении изменений в решение Думы района от 06.11.2009 № 33

В целях создания условий для устойчивого развития территории Усовского сельского поселения, в соответствии с Градостроительным кодексом Российской Федерации, Федеральным законом от 06.10.2003 № 131-ФЗ «Об общих принципах организации местного самоуправления в Российской Федерации», Уставом Сладковского муниципального района Тюменской области, учитывая протоколы публичных слушаний, заключение о результатах публичных слушаний по проекту внесения изменений в генеральный план Усовского сельского поселения Сладковского муниципального района, Дума района решила:

1. Внести в решение Думы Сладковского муниципального района от 06.11.2009 № 33 «Об утверждении генерального плана Усовского сельского поселения Сладковского муниципального района» следующие изменения:
1.1. Приложение к решению изложить в новой редакции согласно приложению к настоящему решению.
2. Опубликовать настоящее решение в газете «Трудовое знамя» и разместить на официальном сайте Сладковского муниципального района.
3. Настоящее решение вступает в силу со дня его официального опубликования.

Глава района А.В.Иванов

Председатель Думы района В.Н.Мухин

ДУМА СЛАДКОВСКОГО МУНИЦИПАЛЬНОГО РАЙОНА ТЮМЕНСКОЙ ОБЛАСТИ ПЯТОГО СОЗЫВА

Р Е Ш Е Н И Е

30.10.2018 № 162

с.Сладково

О внесении изменений в решение Думы района от 04.12.2009 № 42

В целях создания условий для устойчивого развития территории Александровского сельского поселения, в соответствии с Градостроительным кодексом Российской Федерации, Федеральным законом от 06.10.2003 № 131-ФЗ «Об общих принципах организации местного самоуправления в Российской Федерации», Уставом Сладковского муниципального района Тюменской области, учитывая протоколы публичных слушаний, заключение о результатах публичных слушаний по проекту внесения изменений в Правила землепользования и застройки Александровского сельского поселения Сладковского муниципального района, Дума района решила:

1. Внести в решение Думы Сладковского муниципального района от 04.12.2009 № 42 «Об утверждении Правил землепользования и застройки Александровского сельского поселения Сладковского муниципального района» следующие изменения:
1.1. Приложение к решению изложить в новой редакции согласно приложению к настоящему решению.
2. Опубликовать настоящее решение в газете «Трудовое знамя» и разместить на официальном сайте Сладковского муниципального района.
3. Настоящее решение вступает в силу со дня его официального опубликования.

Глава района А.В.Иванов

Председатель Думы района В.Н.Мухин

ДУМА СЛАДКОВСКОГО МУНИЦИПАЛЬНОГО РАЙОНА ТЮМЕНСКОЙ ОБЛАСТИ ПЯТОГО СОЗЫВА

Р Е Ш Е Н И Е

30.10.2018 № 163

с.Сладково

О внесении изменений в решение Думы района от 04.12.2009 № 43

В целях создания условий для устойчивого развития территории Лопазновского сельского поселения, в соответствии с Градостроительным кодексом Российской Федерации, Федеральным законом от 06.10.2003 № 131-ФЗ «Об общих принципах организации местного самоуправления в Российской Федерации», Уставом Сладковского муниципального района Тюменской области, учитывая протоколы публичных слушаний, заключение о результатах публичных слушаний по проекту внесения изменений в Правила землепользования и застройки Лопазновского сельского поселения Сладковского муниципального района, Дума района решила:

1. Внести в решение Думы Сладковского муниципального района от 04.12.2009 № 43 «Об утверждении Правил землепользования и застройки Лопазновского сельского поселения Сладковского муниципального района» следующие изменения:
1.1. Приложение к решению изложить в новой редакции согласно приложению к настоящему решению.
2. Опубликовать настоящее решение в газете «Трудовое знамя» и разместить на официальном сайте Сладковского муниципального района.
3. Настоящее решение вступает в силу со дня его официального опубликования.

Глава района А.В.Иванов

Председатель Думы района В.Н.Мухин

ДУМА СЛАДКОВСКОГО МУНИЦИПАЛЬНОГО РАЙОНА ТЮМЕНСКОЙ ОБЛАСТИ ПЯТОГО СОЗЫВА

Р Е Ш Е Н И Е

30.10.2018 № 164

с.Сладково

О внесении изменений в решение Думы района от 04.12.2009 № 44

В целях создания условий для устойчивого развития территории Майского сельского поселения, в соответствии с Градостроительным кодексом Российской Федерации, Федеральным законом от 06.10.2003 № 131-ФЗ «Об общих принципах организации местного самоуправления в Российской Федерации», Уставом Сладковского муниципального района Тюменской области, учитывая протоколы публичных слушаний, заключение о результатах публичных слушаний по проекту внесения изменений в Правила землепользования и застройки Майского сельского поселения Сладковского муниципального района, Дума района решила:

1. Внести в решение Думы Сладковского муниципального района от 04.12.2009 № 44 «Об утверждении Правил землепользования и застройки Майского сельского поселения Сладковского муниципального района» следующие изменения:
1.1. Приложение к решению изложить в новой редакции согласно приложению к настоящему решению.
2. Опубликовать настоящее решение в газете «Трудовое знамя» и разместить на официальном сайте Сладковского муниципального района.
3. Настоящее решение вступает в силу со дня его официального опубликования.

Глава района А.В.Иванов

Председатель Думы района В.Н.Мухин

ДУМА СЛАДКОВСКОГО МУНИЦИПАЛЬНОГО РАЙОНА ТЮМЕНСКОЙ ОБЛАСТИ ПЯТОГО СОЗЫВА

Р Е Ш Е Н И Е

30.10.2018 № 165

с.Сладково

О внесении изменений в решение Думы района от 04.12.2009 № 45

В целях создания условий для устойчивого развития территории Маслянского сельского поселения, в соответствии с Градостроительным кодексом Российской Федерации, Федеральным законом от 06.10.2003 № 131-ФЗ «Об общих принципах организации местного самоуправления в Российской Федерации», Уставом Сладковского муниципального района Тюменской области, учитывая протоколы публичных слушаний, заключение о результатах публичных слушаний по проекту внесения изменений в Правила землепользования и застройки Маслянского сельского поселения Сладковского муниципального района, Дума района решила:

1. Внести в решение Думы Сладковского муниципального района от 04.12.2009 № 45 «Об утверждении Правил землепользования и застройки Маслянского сельского поселения Сладковского муниципального района» следующие изменения:
1.1. Приложение к решению изложить в новой редакции согласно приложению к настоящему решению.
2. Опубликовать настоящее решение в газете «Трудовое знамя» и разместить на официальном сайте Сладковского муниципального района.
3. Настоящее решение вступает в силу со дня его официального опубликования.

Глава района А.В.Иванов

Председатель Думы района В.Н.Мухин

ДУМА СЛАДКОВСКОГО МУНИЦИПАЛЬНОГО РАЙОНА ТЮМЕНСКОЙ ОБЛАСТИ ПЯТОГО СОЗЫВА

Р Е Ш Е Н И Е

30.10.2018 № 166

с.Сладково

О внесении изменений в решение Думы района от 04.12.2009 № 46

В целях создания условий для устойчивого развития территории Менжинского сельского поселения, в соответствии с Градостроительным кодексом Российской Федерации, Федеральным законом от 06.10.2003 № 131-ФЗ «Об общих принципах организации местного самоуправления в Российской Федерации», Уставом Сладковского муниципального района Тюменской области, учитывая протоколы публичных слушаний, заключение о результатах публичных слушаний по проекту внесения изменений в Правила землепользования и застройки Менжинского сельского поселения Сладковского муниципального района, Дума района решила:

1. Внести в решение Думы Сладковского муниципального района от 04.12.2009 № 46 «Об утверждении Правил землепользования и застройки Менжинского сельского поселения Сладковского муниципального района» следующие изменения:
1.1. Приложение к решению изложить в новой редакции, согласно приложению к настоящему решению.
2. Опубликовать настоящее решение в газете «Трудовое знамя» и разместить на официальном сайте Сладковского муниципального района.
3. Настоящее решение вступает в силу со дня его официального опубликования.

Глава района А.В.Иванов

Председатель Думы района В.Н.Мухин

ДУМА СЛАДКОВСКОГО МУНИЦИПАЛЬНОГО РАЙОНА ТЮМЕНСКОЙ ОБЛАСТИ ПЯТОГО СОЗЫВА

Р Е Ш Е Н И Е

30.10.2018 № 167

с.Сладково

О внесении изменений в решение Думы района от 04.12.2009 № 47

В целях создания условий для устойчивого развития территории Никулинского сельского поселения, в соответствии с Градостроительным кодексом Российской Федерации, Федеральным законом от 06.10.2003 № 131-ФЗ «Об общих принципах организации местного самоуправления в Российской Федерации», Уставом Сладковского муниципального района Тюменской области, учитывая протоколы публичных слушаний, заключение о результатах публичных слушаний по проекту внесения изменений в Правила землепользования и застройки Никулинского сельского поселения Сладковского муниципального района, Дума района решила:

1. Внести в решение Думы Сладковского муниципального района от 04.12.2009 № 47 «Об утверждении Правил землепользования и застройки Никулинского сельского поселения Сладковского муниципального района» следующие изменения:
1.1. Приложение к решению изложить в новой редакции согласно приложению к настоящему решению.
2. Опубликовать настоящее решение в газете «Трудовое знамя» и разместить на официальном сайте Сладковского муниципального района.
3. Настоящее решение вступает в силу со дня его официального опубликования.

Глава района А.В.Иванов

Председатель Думы района В.Н.Мухин

ДУМА СЛАДКОВСКОГО МУНИЦИПАЛЬНОГО РАЙОНА ТЮМЕНСКОЙ ОБЛАСТИ ПЯТОГО СОЗЫВА

Р Е Ш Е Н И Е

30.10.2018 № 168

с.Сладково

О внесении изменений в решение Думы района от 04.12.2009 № 48

В целях создания условий для устойчивого развития территории Новоандреевского сельского поселения, в соответствии с Градостроительным кодексом Российской Федерации, Федеральным законом от 06.10.2003 № 131-ФЗ «Об общих принципах организации местного самоуправления в Российской Федерации», Уставом Сладковского муниципального района Тюменской области, учитывая протоколы публичных слушаний, заключение о результатах публичных слушаний по проекту внесения изменений в Правила землепользования и застройки Новоандреевского сельского поселения Сладковского муниципального района, Дума района решила:

1. Внести в решение Думы Сладковского муниципального района от 04.12.2009 № 48 «Об утверждении Правил землепользования и застройки Новоандреевского сельского поселения Сладковского муниципального района» следующие изменения:
1.1. Приложение к решению изложить в новой редакции согласно приложению к настоящему решению.
2. Опубликовать настоящее решение в газете «Трудовое знамя» и разместить на официальном сайте Сладковского муниципального района.
3. Настоящее решение вступает в силу со дня его официального опубликования.

Глава района **А.В.Иванов**

Председатель Думы района **В.Н.Мухин**

ДУМА СЛАДКОВСКОГО МУНИЦИПАЛЬНОГО РАЙОНА ТЮМЕНСКОЙ ОБЛАСТИ ПЯТОГО СОЗЫВА

Р Е Ш Е Н И Е

30.10.2018 № 169

с.Сладково

О внесении изменений в решение Думы района от 04.12.2009 № 50

В целях создания условий для устойчивого развития территории Сладковского сельского поселения, в соответствии с Градостроительным кодексом Российской Федерации, Федеральным законом от 06.10.2003 № 131-ФЗ «Об общих принципах организации местного самоуправления в Российской Федерации», Уставом Сладковского муниципального района Тюменской области, учитывая протоколы публичных слушаний, заключение о результатах публичных слушаний по проекту внесения изменений в Правила землепользования и застройки Сладковского сельского поселения Сладковского муниципального района, Дума района решила:

1. Внести в решение Думы Сладковского муниципального района от 04.12.2009 № 50 «Об утверждении Правил землепользования и застройки Сладковского сельского поселения Сладковского муниципального района» следующие изменения:
1.1. Приложение к решению изложить в новой редакции согласно приложению к настоящему решению.
2. Опубликовать настоящее решение в газете «Трудовое знамя» и разместить на официальном сайте Сладковского муниципального района.
3. Настоящее решение вступает в силу со дня его официального опубликования.

Глава района **А.В.Иванов**

Председатель Думы района **В.Н.Мухин**

ДУМА СЛАДКОВСКОГО МУНИЦИПАЛЬНОГО РАЙОНА ТЮМЕНСКОЙ ОБЛАСТИ ПЯТОГО СОЗЫВА

Р Е Ш Е Н И Е

30.10.2018 № 170

с.Сладково

О внесении изменений в решение Думы района от 04.12.2009 № 49

В целях создания условий для устойчивого развития территории Степновского сельского поселения, в соответствии с Градостроительным кодексом Российской Федерации, Федеральным законом от 06.10.2003 № 131-ФЗ «Об общих принципах организации местного самоуправления в Российской Федерации», Уставом Сладковского муниципального района Тюменской области, учитывая протоколы публичных слушаний, заключение о результатах публичных слушаний по проекту внесения изменений в Правила землепользования и застройки Степновского сельского поселения Сладковского муниципального района, Дума района решила:

1. Внести в решение Думы Сладковского муниципального района от 04.12.2009 № 49 «Об утверждении Правил землепользования и застройки Степновского сельского поселения Сладковского муниципального района» следующие изменения:
1.1. Приложение к решению изложить в новой редакции согласно приложению к настоящему решению.
2. Опубликовать настоящее решение в газете «Трудовое знамя» и разместить на официальном сайте Сладковского муниципального района.
3. Настоящее решение вступает в силу со дня его официального опубликования.

Глава района **А.В.Иванов**

Председатель Думы района **В.Н.Мухин**

АДМИНИСТРАЦИЯ СЛАДКОВСКОГО МУНИЦИПАЛЬНОГО РАЙОНА ТЮМЕНСКОЙ ОБЛАСТИ

ПОСТАНОВЛЕНИЕ

18.10.2018 № 991

с.Сладково

Об утверждении административного регламента предоставления муниципальной услуги «Присвоение объектам адресации адресов и аннулирование таких адресов»

В соответствии с Федеральным законом от 27.07.2010 № 210-ФЗ «Об организации предоставления государственных и муниципальных услуг», руководствуясь Уставом Сладковского муниципального района:

1. Утвердить административный регламент предоставления муниципальной услуги «Присвоение объектам адресации адресов и аннулирование таких адресов» согласно приложению к настоящему постановлению.
2. Признать постановление администрации Сладковского муниципального района Тюменской области от 30.11.2017 № 1188 «Об утверждении административного регламента предоставления муниципальной услуги «Присвоение объектам адресации адресов и аннулирование таких адресов» утратившим силу.
3. Опубликовать настоящее постановление в газете «Трудовое знамя» и разместить на официальном сайте Сладковского муниципального района.
4. Контроль за исполнением регламента возложить на заместителя Главы района, курирующего вопросы градостроительной деятельности.

А.САЖИН, первый заместитель Главы района

Администрация Сладковского муниципального района Тюменской области сообщает об итогах проведения аукциона на право заключения договоров аренды земельных участков для предпринимательства

Лот 1. Аукцион на право заключения договора аренды земельного участка для предпринимательства по адресу: Тюменская область, Сладковский район, д.Майка, ул.Центральная, дом 12 а, признан несостоявшимся.

Единственным участником аукциона на право заключения договора аренды земельного участка для предпринимательства по адресу: Тюменская область, Сладковский район, д.Майка, ул.Центральная, дом 12 а, признана Галустян Надежда Александровна (границы земельного участка: на западе, севере и востоке земельный участок граничит с земельным участком по ул.Центральной, 12; на юге – с землями общего пользования; площадь земельного участка: 47 кв.м; кадастровый номер земельного участка: 72:14:1501001:3; права на земельный участок: земельный участок, государственная собственность на который не разграничена; ограничения прав на земельный участок: не установлены; категория земель: земли населённых пунктов; виды разрешённого использования земельного участка: предпринимательство; параметры разрешённого строительства: в соответствии с основным видом разрешённого использования земельного участка не предусматривается строительство здания, сооружения; сведения о технических условиях подключения (технологического присоединения) к сетям инженерно-технического обеспечения: в соответствии с основным видом разрешённого использования земельного участка не предусматривается строительство здания, сооружения.).

Размер ежегодной арендной платы определяется в размере, равном начальной цене предмета аукциона – 17530 рублей (семнадцать тысяч пятьсот тридцать рублей).

Лот 2. Аукцион на право заключения договора аренды земельного участка для предпринимательства по адресу: Тюменская область, Сладковский район, с.Никулино, рядом с жилым домом № 41 по ул.Центральной, признан несостоявшимся.

Единственным участником аукциона на право заключения договора аренды земельного участка для предпринимательства по адресу: Тюменская область, Сладковский район, с.Никулино, рядом с жилым домом № 41 по ул.Центральной, признана Галустян Надежда Александровна (границы земельного участка: земельный участок граничит с землями общего пользования; площадь земельного участка: 24 кв.м; кадастровый номер земельного участка: 72:14:1801001:224; права на земельный участок: земельный участок, государственная собственность на который не разграничена; ограничения прав на земельный участок: не установлены; категория земель: земли населённых пунктов; виды разрешённого использования земельного участка: предпринимательство; параметры разрешённого строительства: в соответствии с основным видом разрешённого использования земельного участка не предусматривается строительство здания, сооружения; сведения о технических условиях подключения (технологического присоединения) к сетям инженерно-технического обеспечения: в соответствии с основным видом разрешённого использования земельного участка не предусматривается строительство здания, сооружения.).

Размер ежегодной арендной платы определяется в размере, равном начальной цене предмета аукциона – 8950 рублей (восемь тысяч девятьсот пятьдесят рублей).

Лот 3. Аукцион на право заключения договора аренды земельного участка для предпринимательства по адресу: Тюменская область, Сладковский район, д.Катайск, ул.Центральная, 6 а, признан несостоявшимся.

Единственным участником аукциона на право заключения договора аренды земельного участка для предпринимательства по адресу: Тюменская область, Сладковский район, д.Катайск, ул.Центральная, 6 а, признана Спасибухова Анастасия Михайловна (границы земельного участка: земельный участок граничит с землями общего пользования; площадь земельного участка: 40 кв.м; кадастровый номер земельного участка: 72:14:1802001:323; права на земельный участок: земельный участок, государственная собственность на который не разграничена; ограничения прав на земельный участок: не установлены; категория земель: земли населённых пунктов; виды разрешённого использования земельного участка: предпринимательство; параметры разрешённого строительства: в соответствии с основным видом разрешённого использования земельного участка не предусматривается строительство здания, сооружения; сведения о технических условиях подключения (технологического присоединения) к сетям инженерно-технического обеспечения: в соответствии с основным видом разрешённого использования земельного участка не предусматривается строительство здания, сооружения.).

Размер ежегодной арендной платы определяется в размере, равном начальной цене предмета аукциона – 14550 рублей (четырнадцать тысяч пятьсот пятьдесят рублей).

Окончание на 8 стр.

Окончание. Нач. на 7 стр.

Лот 4. Аукцион на право заключения договора аренды земельного участка для предпринимательства по адресу: Тюменская область, Сладковский район, с.Сладково, ул.Садовая, 4 б, признан несостоявшимся.

Единственным участником аукциона на право заключения договора аренды земельного участка для предпринимательства по адресу: Тюменская область, Сладковский район, с.Сладково, ул.Садовая, 4 б, признана Марченко Надежда Титовна (границы земельного участка: земельный участок граничит с землями общего пользования; площадь земельного участка: 65 кв.м; кадастровый номер земельного участка: 72:14:2101019:79; права на земельный участок: земельный участок, государственная собственность на который не разграничена; ограничения прав на земельный участок: не установлены; категория земель: земли населённых пунктов; виды разрешённого использования земельного участка: предпринимательство; параметры разрешённого строительства: в соответствии с основным видом разрешённого использования земельного участка не предусматривается строительство здания, сооружения; сведения о технических условиях подключения (технологического присоединения) к сетям инженерно-технического обеспечения: в соответствии с основным видом разрешённого использования земельного участка не предусматривается строительство здания, сооружения.).

Размер ежегодной арендной платы определяется в размере, равном начальной цене предмета аукциона – 34900 рублей (тридцать четыре тысячи девятьсот рублей).

Лот 5. Аукцион на право заключения договора аренды земельного участка для предпринимательства по адресу: Тюменская область, Сладковский район, с.Сладково, ул.Новая, дом 1 а, признан несостоявшимся.

Единственным участником аукциона на право заключения договора аренды земельного участка для предпринимательства по адресу: Тюменская область, Сладковский район, с.Сладково, ул.Новая, дом 1 а, признана Бекисова Любовь Валерьевна (границы земельного участка: земельный участок граничит с землями общего пользования; площадь земельного участка: 72 кв. м; кадастровый номер земельного участка: 72:14:2101003:29; права на земельный участок: земельный участок, государственная собственность на который не разграничена; ограничения прав на земельный участок: не установлены; категория земель: земли населённых пунктов; виды разрешённого использования земельного участка: предпринимательство; параметры разрешённого строительства: в соответствии с основным видом разрешённого использования земельного участка не предусматривается строительство здания, сооружения; сведения о технических условиях подключения (технологического присоединения) к сетям инженерно-технического обеспечения: в соответствии с основным видом разрешённого использования земельного участка не предусматривается строительство здания, сооружения).

Размер ежегодной арендной платы определяется в размере, равном начальной цене предмета аукциона – 38700 рублей (тридцать восемь тысяч семьсот рублей).

Администрация Сладковского муниципального района Тюменской области сообщает об итогах проведения аукциона на право заключения договора аренды земельного участка для ведения сельского хозяйства

Лот 1. Аукцион на право заключения договора аренды земельного участка для ведения сельского хозяйства по адресу: Тюменская область, Сладковский район, Майское сельское поселение, земельный участок 4, признан несостоявшимся.

Единственным участником аукциона на право заключения договора аренды земельного участка для ведения сельского хозяйства по адресу: Тюменская область, Сладковский район, Майское сельское поселение, земельный участок 4, признан Иванищев Владимир Юрьевич (границы земельного участка: земельный участок расположен в кадастровом квартале 72:14:1501002; площадь земельного участка: 94531 кв.м; кадастровый номер земельного участка: 72:14:1501002:280; права на земельный участок: земельный участок, государственная собственность на который не разграничена; ограничения прав на земельный участок: не установлены; категория земель: земли населённых пунктов; виды разрешённого использования земельного участка: ведение сельского хозяйства; параметры разрешённого строительства: в соответствии с основным видом разрешённого использования земельного участка не предусматривается строительство здания, сооружения; сведения о технических условиях подключения (технологического присоединения) к сетям инженерно-технического обеспечения: в соответствии с основным видом разрешённого использования земельного участка не предусматривается строительство здания, сооружения.).

Размер ежегодной арендной платы определяется в размере, равном начальной цене предмета аукциона – 1517,22 рубля (одна тысяча пятьсот семнадцать рублей двадцать две копейки).

ДУМА СТЕПНОВСКОГО СЕЛЬСКОГО ПОСЕЛЕНИЯ СЛАДКОВСКОГО РАЙОНА ТЮМЕНСКОЙ ОБЛАСТИ ТРЕТЬЕГО СОЗЫВА

РЕШЕНИЕ

31.10.2018 № 90

с.Степное

Об избрании Кликушина Андрея Николаевича на должность Главы Степновского сельского поселения

В соответствии со статьёй 31 Устава Степновского сельского поселения, решением Думы Степновского сельского поселения от 05.10.2018 № 89 «О конкурсе по отбору кандидатур на должность Главы Степновского сельского поселения» и результатами голосования Думы Степновского сельского поселения по кандидатурам, представленным решением конкурсной комиссии по отбору кандидатур на должность Главы Степновского сельского поселения от 31.10.2018 № 2, Дума решила:

1. Избрать Главой Степновского сельского поселения Кликушина Андрея Николаевича.

2. Настоящее решение вступает в силу с 07.11.2018.

3. Опубликовать настоящее решение в газете «Трудовое знамя», разместить на официальном сайте Сладковского муниципального района.

Ф.БУРГУТОВ, председатель Думы

Администрация Сладковского муниципального района Тюменской области сообщает об итогах проведения аукциона на право заключения договора аренды земельного участка для жилой застройки

Лот 1. Аукцион на право заключения договора аренды земельного участка для жилой застройки по адресу: Тюменская область, Сладковский район, д.Новоандреевка, ул.Западная, 14 а, признан несостоявшимся.

Единственным участником аукциона на право заключения договора аренды земельного участка для жилой застройки по адресу: Тюменская область, Сладковский район, д.Новоандреевка, ул.Западная, 14 а, признан Бугаев Денис Станиславович (границы земельного участка: на севере земельный участок граничит с земельным участком с кадастровым номером 72:14:1901001:157; на востоке – с земельным участком по ул.Западной, дом 12; на юге – с земельным участком с кадастровым номером 72:14:1901001:158; на западе – с земельным участком по ул.Западной, дом 16; площадь земельного участка: 800 кв.м; кадастровый номер земельного участка: 72:14:1901001:264; права на земельный участок: земельный участок, государственная собственность на который не разграничена; ограничения прав на земельный участок: не установлены; категория земель: земли населённых пунктов; виды разрешённого использования земельного участка: жилая застройка; параметры разрешённого строительства: этажность – до 3 этажей; минимальный отступ от границы земельного участка (красной линии) – 3 м; высота жилого дома с мансардным завершением до конька скатной кровли – до 14 м; максимальный процент застройки – 60 процентов; подключение (технологическое присоединение) к сетям газораспределения в соответствии с техническими условиями № ВГ/ТВЮ/1479/17 подключения (технологического присоединения) к сетям газораспределения акционерного общества «Газпром газораспределение Север» от 21.02.2017; подключение (технологическое присоединение) к водопроводным сетям в соответствии с техническими условиями на присоединение к сетям водопровода Сладковского муниципального унитарного предприятия жилищно-коммунального хозяйства от 01.08.2018.).

Размер ежегодной арендной платы определяется в размере, равном начальной цене предмета аукциона – 882,12 рубля (восемьсот восемьдесят два рубля двенадцать копеек).

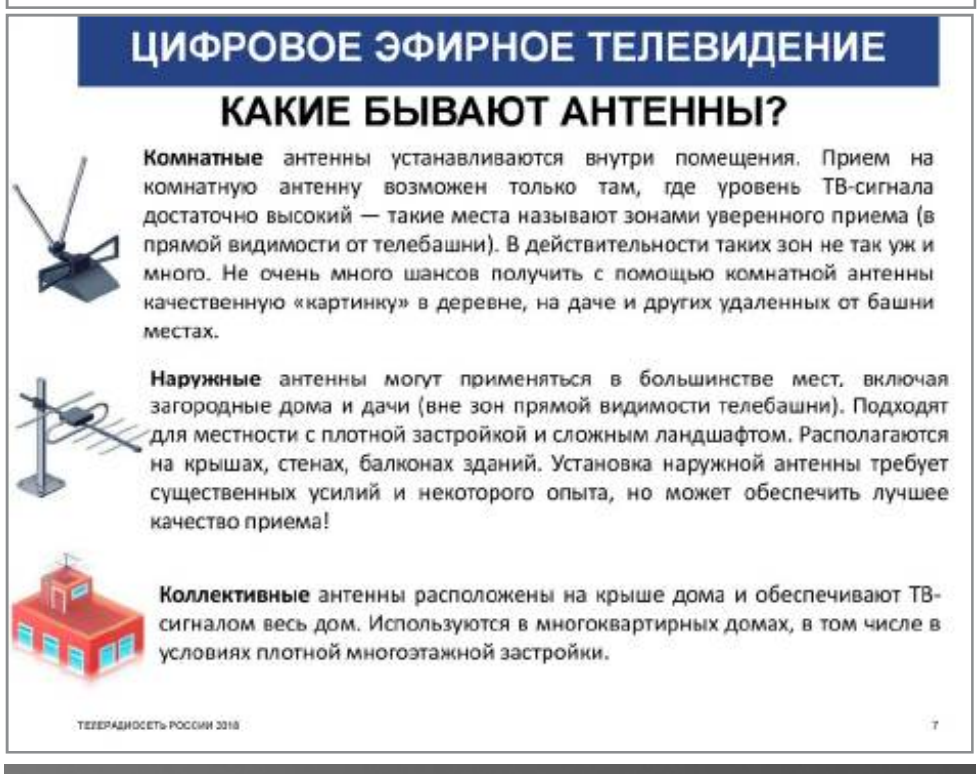

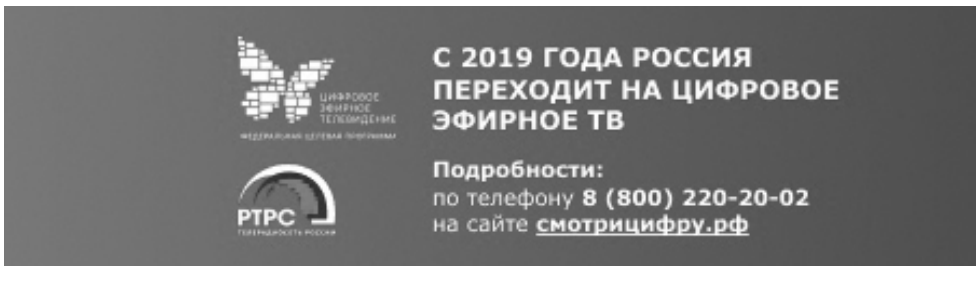

Программы ТВ

НОЯБРЬ
Понедельник, 12
ПЕРВЫЙ

5:00 «Доброе утро».9:00, 12:00, 15:00, 3:00 Новости.9:15 «Сегодня 12 ноября. День начинается» «6+».9:55, 3:05 «Модный приговор» «6+».10:55 «Жить здорово!» «16+».12:15, 17:00, 18:25 «Время покажет» «16+».15:15, 4:05 «Давай поженимся!» «16+».16:00, 2:05 «Мужское / Женское» «16+».18:00 «Вечерние новости».18:50, 1:05 «На самом деле» «16+».19:50 «Пусть говорят» «16+».21:00 «Время».21:30 Т/с «МАЖОР» «16+».22:30 «Большая игра» «12+».23:30 «Вечерний Ургант» «16+».0:05 «Познер» «16+».

РОССИЯ-1

5:00, 9:15 «Утро России».6:07, 6:35, 7:07, 7:35, 8:07, 8:35 «Вести. Регион-Тюмень. Утро».9:00, 11:00, 14:00, 20:00 Вести.9:55 «О самом главном» Ток-шоу. «12+».11:25, 14:25, 17:00, 20:45 «Вести. Регион-Тюмень».11:40 «Судьба человека с Борисом Корчевниковым» «12+».12:50, 18:50 «60 Минут» Ток-шоу с Ольгой Скабеевой и Евгением Поповым. «12+».14:40 Т/с «ДУЭТ ПО ПРАВУ» «12+».17:25 «Андрей Малахов. Прямой эфир» «16+».21:00 Т/с «НЕНАСТЬЕ» «16+».23:50 «Вечер с Владимиром Соловьёвым» «12+».2:30 Т/с «ЛИКВИДАЦИЯ» «16+».

НТВ

5:00 Т/с «ОСНОВНАЯ ВЕРСИЯ» «16+».6:00 «Деловое утро НТВ» «12+».8:20 «Мальцева».9:10, 10:20 Т/с «МУХТАР. НОВЫЙ СЛЕД» «16+».10:00, 13:00, 16:00, 19:00, 0:00 «Сегодня».11:15 «Дело врачей» «16+».13:25 Обзор. Чрезвычайное происшествие.14:00, 16:30, 1:25 «Место встречи» «16+».17:15 «ДНК» «16+».18:15, 19:40 Т/с «КУБА» «16+».21:00 Т/с «КУПЧИНО» «16+».23:00 Т/с «ДЕКАБРИСТКА» «16+».0:10 Т/с «Поздняков» «16+».0:25 Т/с «МСТИТЕЛЬ» «16+».3:15 «Судебный детектив» «16+».4:10 Т/с «МОСКВА. ТРИ ВОКЗАЛА» «16+».

Т+В

5:00, 10:55 «Утро с Вами» «12+».9:00, 12:30, 19:30, 22:30, 3:45 «Частный случай» «16+».9:30 Т/с «КАТЯ. ПРОДОЛЖЕНИЕ» «16+».10:25 Т/с «СПАЛЬНЫЙ РАЙОН» «16+».12:00, 13:00, 14:00, 16:00, 18:00, 20:00, 23:00 «ТСН» «16+».12:15, 19:15, 3:15 «Репортер» «12+».12:45, 16:45, 3:30 «Деньги за неделю» «16+».13:15, 18:30 «Точнее» «16+».13:45, 19:00, 3:00 «Тюменский характер» «12+».14:15 «Спросите повара» «12+».15:05, 4:00 «Татьяна Самойлова. Моих слез никто не видел» «12+».16:15 «День за днем» (Тобольское время) «16+».16:30 «Новости Ишим» «16+».17:00, 0:00 Т/с «ЯСМИН» «16+».17:55 «Будьте здоровы 5 минут телемедицины» «12+».20:30 Хоккей. Чемпионат ВХЛ. ХК «Рубин» (Тюмень) - ХК «Барс» (Казань) «16+».23:30 «День УрФО» «12+».1:00 Х/ф «ОТЕЛЬ «ЭДЭМ» «0+».

Вторник, 13
ПЕРВЫЙ

5:00 «Доброе утро».9:00, 12:00, 15:00, 3:00 Новости.9:15 «Сегодня 13 ноября. День начинается» «6+».9:55, 2:50, 3:05 «Модный приговор» «6+».10:55 «Жить здорово!» «16+».12:15, 17:00, 18:25, 1:05 «Время покажет» «16+».15:15, 3:55 «Давай поженимся!» «16+».16:00, 1:55 «Мужское / Женское» «16+».18:00 «Вечерние новости».18:50, 0:05 «На самом деле» «16+».19:50 «Пусть говорят» «16+».21:00 «Время». 21:30 Т/с «МАЖОР» «16+».22:30 «Большая игра» «12+».23:30 «Вечерний Ургант» «16+».

РОССИЯ-1

5:00, 9:15 «Утро России».6:07, 6:35, 7:07, 7:35, 8:07, 8:35 «Вести. Регион-Тюмень. Утро».9:00, 11:00, 14:00, 20:00 Вести.9:55 «О самом главном» Ток-шоу. «12+».11:25, 14:25, 17:00, 20:45 «Вести. Регион-Тюмень».11:40 «Судьба человека с Борисом Корчевниковым» «12+».12:50, 18:50 «60 Минут» Ток-шоу с Ольгой Скабеевой и Евгением Поповым. «12+».14:40 Т/с «ДУЭТ ПО ПРАВУ» «12+».17:25 «Андрей Малахов. Прямой эфир» «16+». 21:00 Т/с «НЕНАСТЬЕ» «16+».23:50 «Вечер с Владимиром Соловьёвым» «12+».2:30 Т/с «ЛИКВИДАЦИЯ» «16+».

НТВ

5:00 Т/с «ОСНОВНАЯ ВЕРСИЯ» «16+».6:00 «Деловое утро НТВ» «12+».8:20 «Мальцева».9:10, 10:20 Т/с «МУХТАР. НОВЫЙ СЛЕД» «16+».10:00, 13:00, 16:00, 19:00, 0:00 «Сегодня».11:15 «Дело врачей» «16+».13:25 Обзор. Чрезвычайное происшествие.14:00, 16:30, 1:15 «Место встречи» «16+».17:15 «ДНК» «16+».18:15, 19:40 Т/с «КУБА» «16+».21:00 Т/с «КУПЧИНО» «16+».23:00 Т/с «ДЕКАБРИСТКА» «16+».0:10 Т/с «МСТИТЕЛЬ» «16+».3:05 Квартирный вопрос «0+».4:10 Т/с «МОСКВА. ТРИ ВОКЗАЛА « «16+».

Т+В

5:00, 10:55 «Утро с Вами» «12+». 9:00, 19:30, 22:30 «Shopping гид» «16+».9:30, 20:30 Т/с «КАТЯ. ПРОДОЛЖЕНИЕ» «16+».10:25, 21:30 Т/с «СПАЛЬНЫЙ РАЙОН» «16+».12:00, 13:00, 14:00, 16:00, 18:00, 20:00, 23:00 «ТСН» «16+». 12:15, 3:45 «Дорожная практика» «16+».12:30, 3:00 «Объективный разговор» «16+».13:15, 18:30, 22:00 «Точнее» «16+».13:45 «Частный случай» «16+».14:15 «Будьте здоровы».14:55, 4:00 «Игорь Кваша. Личная боль» «12+».16:15 «День за днем» (Тобольское время) «16+».16:30 «Новости Ишим» «16+».16:45, 19:15, 3:30 «Сделано в Сибири» «12+».17:00, 0:00 Т/с «ЯСМИН» «16+».19:00 «Город технологии» «12+».23:30 «День УрФО» «12+».1:00 Х/ф «ГЕРБАРИЙ МАШИ КОЛОСОВОЙ» «16+».

Среда, 14
ПЕРВЫЙ

5:00 «Доброе утро».9:00, 12:00, 15:00, 3:00 Новости.9:15 «Сегодня 14 ноября. День начинается» «6+».9:55, 2:50, 3:05 «Модный приговор» «6+».10:55 «Жить здорово!» «16+».12:15, 17:00, 18:25, 1:05 «Время покажет» «16+».15:15, 3:55 «Давай поженимся!» «16+».16:00, 1:55 «Мужское / Женское» «16+».18:00 «Вечерние новости».18:50, 0:05 «На самом деле» «16+».19:50 «Пусть говорят» «16+».21:00 «Время».21:30 Т/с «МАЖОР» «16+».22:30 «Большая игра» «12+».23:30 «Вечерний Ургант» «16+».

РОССИЯ-1

5:00, 9:15 «Утро России».6:07, 6:35, 7:07, 7:35, 8:07, 8:35 «Вести. Регион-Тюмень. Утро».9:00, 11:00, 14:00, 20:00 Вести.9:55 «О самом главном» Ток-шоу. «12+». 11:25, 14:25, 17:00, 20:45 «Вести. Регион-Тюмень».11:40 «Судьба человека с Борисом Корчевниковым» «12+».12:50, 18:50 «60 Минут» Ток-шоу с Ольгой Скабеевой и Евгением Поповым. «12+».14:40 Т/с «ДУЭТ ПО ПРАВУ» «12+».17:25 «Андрей Малахов. Прямой эфир» «16+». 21:00 Т/с «НЕНАСТЬЕ» «16+».23:50 «Вечер с Владимиром Соловьёвым» «12+».2:30 Т/с «ЛИКВИДАЦИЯ» «16+».

НТВ

5:00 Т/с «ОСНОВНАЯ ВЕРСИЯ» «16+».6:00 «Деловое утро НТВ» «12+».8:20 «Мальцева».9:10, 10:20 Т/с «МУХТАР. НОВЫЙ СЛЕД» «16+».10:00, 13:00, 16:00, 19:00, 0:00 «Сегодня».11:15 «Дело врачей» «16+».13:25 Обзор. Чрезвычайное происшествие.14:00, 16:30, 1:15 «Место встречи» «16+».17:15 «ДНК» «16+».18:15, 19:40 Т/с «КУБА» «16+».21:00 Т/с «КУПЧИНО» «16+».23:00 Т/с «ДЕКАБРИСТКА» «16+».0:10 Т/с «МСТИТЕЛЬ» «16+».3:05 «Дачный ответ» «0+».4:10 Т/с «МОСКВА. ТРИ ВОКЗАЛА» «16+».

Т+В

5:00, 10:55 «Утро с Вами» «12+». 9:00, 19:30, 22:30 «Shopping гид» «16+».9:30 Т/с «КАТЯ. ПРОДОЛЖЕНИЕ» «16+».10:25 Т/с «СПАЛЬНЫЙ РАЙОН» «16+». 12:00, 13:00, 14:00, 16:00, 18:00, 20:00, 23:00 «ТСН» «16+».12:15 «Сделано в Сибири» «12+».12:30, 3:00 «Объективный разговор» «16+».13:15, 18:30 «Точнее» «16+».13:45 «Дорожная практика» «16+».14:15 «Спросите повара» «12+».15:05, 4:00 «Алсу. Я - не принцесса» «12+».16:15 «День за днем» (Тобольское время) «16+».16:30 «Новости Ишим» «16+».16:45, 19:00, 3:30 «Сельская среда» «12+».17:00, 0:00 Т/с «ЯСМИН» «16+».20:30 Хоккей. Чемпионат ВХЛ. ХК «Рубин» (Тюмень) - ХК «Дизель» (Пенза) «16+».23:30 «День УрФО» «12+».1:00 Х/ф «В СТРЕЛЯЮЩЕЙ ГЛУШИ» «12+».3:45 «Тюменский характер» «12+».

Четверг, 15
ПЕРВЫЙ

5:00 «Доброе утро».9:00, 12:00, 15:00, 3:00 Новости.9:15 «Сегодня 15 ноября. День начинается» «6+».9:55 «Модный приговор» «6+».10:55 «Жить здорово!» «16+».12:15, 17:00, 18:25, 22:30 «Время покажет» «16+».15:15 «Давай поженимся!» «16+».16:00, 3:50 «Мужское / Женское» «16+».18:00 «Вечерние новости».18:50, 2:40, 3:05 «На самом деле» «16+».19:50 «Пусть говорят» «16+».21:00 «Время».21:30 Т/с «МАЖОР» «16+».0:00 «Вечерний Ургант» «16+».0:35 Футбол. Товарищеский матч. Сборная России - сборная Германии. Прямой эфир.

РОССИЯ-1

5:00, 9:15 «Утро России».6:07, 6:35, 7:07, 7:35, 8:07, 8:35 «Вести. Регион-Тюмень. Утро».9:00, 11:00, 14:00, 20:00 Вести.9:55 «О самом главном» Ток-шоу. «12+».11:25, 14:25, 17:00, 20:45 «Вести. Регион-Тюмень».11:40 «Судьба человека с Борисом Корчевниковым» «12+».12:50, 18:50 «60 Минут» Ток-шоу с Ольгой Скабеевой и Евгением Поповым. «12+».14:40 Т/с «ДУЭТ ПО ПРАВУ» «12+».17:25 «Андрей Малахов. Прямой эфир» «16+».21:00 Т/с «НЕНАСТЬЕ» «16+».23:00 «Вечер с Владимиром Соловьёвым» Специальный выпуск. «12+».2:35 Т/с «ЛИКВИДАЦИЯ» «16+».

НТВ

5:00 Т/с «ОСНОВНАЯ ВЕРСИЯ» «16+».6:00 «Деловое утро НТВ» «12+».8:20 «Мальцева».9:10, 10:20 Т/с «МУХТАР. НОВЫЙ СЛЕД» «16+».10:00, 13:00, 16:00, 19:00, 0:00 «Сегодня».11:15 «Дело врачей» «16+».13:25 Обзор. Чрезвычайное происшествие.14:00, 16:30, 1:15 «Место встречи» «16+».17:15 «ДНК» «16+».18:15, 19:40 Т/с «КУБА» «16+».21:00 Т/с «КУПЧИНО» «16+».23:00 Т/с «ДЕКАБРИСТКА» «16+».0:10 Т/с «МСТИТЕЛЬ» «16+».3:05 «НашПотребНадзор» «16+».3:50 «Поедем, поедим!» «0+».4:10 Т/с «МОСКВА. ТРИ ВОКЗАЛА» «16+».

Т+В

5:00, 10:55 «Утро с Вами» «12+». 9:00, 19:30, 22:30 «Shopping гид» «16+».9:30, 20:30 Т/с «КАТЯ. ПРОДОЛЖЕНИЕ» «16+».10:25, 21:30 Т/с «СПАЛЬНЫЙ РАЙОН» «16+».12:00, 13:00, 14:00, 16:00, 18:00, 20:00, 23:00 «ТСН» «16+». 12:15 «Сельская среда» «12+».12:30, 3:00 «Объективный разговор» «16+».13:15, 18:30, 22:00 «Точнее» «16+».13:45 «Сделано в Сибири» «12+».14:15 «Спросите повара» «12+».15:05, 4:00 «Битва за Луну» «12+».16:15 «День за днем» (Тобольское время) «16+».16:30 «Новости Ишим» «16+».16:45, 3:45 «Репортер» «12+».17:00, 0:00 Т/с «ЯСМИН» «16+».19:00, 3:30 «Дорожная практика» «16+».19:15 «Тюменский характер» «12+».23:30 «День УрФО» «12+».1:00 Т/с «ЖИВОПИСНАЯ АВАНТЮРА» «16+».

Пятница, 16
ПЕРВЫЙ

5:00 «Доброе утро».9:00, 12:00, 15:00 Новости.9:15 «Сегодня 16 ноября. День начинается» «6+». 9:55, 3:30 «Модный приговор» «6+».10:55 «Жить здорово!» «16+».12:15, 17:00, 18:25 «Время покажет» «16+».15:15, 4:25 «Давай поженимся!» «16+».16:00, 2:35 «Мужское / Женское» «16+».18:00 «Вечерние новости».18:50 «Человек и закон».19:55 «Поле чудес». 21:00 «Время».21:30 «Голос. Перезагрузка» «16+».23:30 «Вечерний Ургант» «16+».0:25 «Rolling Stone: История на страницах журнала» «18+».5:15 «Контрольная закупка» «6+».

РОССИЯ-1

5:00, 9:15 «Утро России».6:07, 6:35, 7:07, 7:35, 8:07, 8:35 «Вести. Регион-Тюмень. Утро».9:00, 11:00, 14:00, 20:00 Вести.9:55 «О самом главном» Ток-шоу. «12+».11:25, 14:25, 20:45 «Вести. Регион-Тюмень».11:40 «Судьба человека с Борисом Корчевниковым» «12+».12:50, 18:50 «60 Минут» Ток-шоу с Ольгой Скабеевой и Евгением Поповым. «12+».14:40 Т/с «ДУЭТ ПО ПРАВУ» «12+».17:00 «Вести. Уральский меридиан».17:25 «Андрей Малахов. Прямой эфир» «16+».21:00 «Юморина» «16+».23:30 «Мастер смеха» «16+».1:20 Х/ф «СЛОМАННЫЕ СУДЬБЫ» «12+».

НТВ

5:00 Т/с «ОСНОВНАЯ ВЕРСИЯ» «16+».6:00 «Деловое утро НТВ» «12+».8:20, 10:20 Т/с «МУХТАР. НОВЫЙ СЛЕД» «16+».10:00, 13:00, 16:00, 19:00 «Сегодня».11:15 «Дело врачей» «16+».13:25 Обзор. Чрезвычайное происшествие.14:00, 16:30, 1:40 «Место встречи» «16+».17:10 «ДНК» «16+».18:10 «Жди меня» «12+».19:35 «ЧП. Расследование» «16+».20:00 Т/с «КУБА» «16+».21:00 Т/с «КУПЧИНО» «16+».23:00 Т/с «ДЕКАБРИСТКА» «16+».0:05 «Захар Прилепин. Уроки русского» «12+».0:40 «Мы и наука. Наука и мы» «12+».3:30 «Таинственная Россия» «16+».4:10 Т/с «МОСКВА. ТРИ ВОКЗАЛА» «16+».

Т+В

5:00, 10:55 «Утро с Вами» «12+». 9:00, 19:30, 22:30 «Shopping гид» «16+».9:30 «Руссо Туристо» «12+».9:55, 19:00 «Сделано в Сибири» «12+».10:10, 13:45, 3:45 «Сельская среда» «12+».10:25 Т/с «СПАЛЬНЫЙ РАЙОН» «16+». 12:00, 13:00, 14:00, 16:00, 18:00, 20:00, 23:00 «ТСН» «16+».12:15 «Дорожная практика» «16+».12:30, 3:00 «Объективный разговор» «16+».13:15, 18:30 «Точнее» «16+».14:15 «Спросите повара» «12+».15:05, 4:00 «Бог может все» «12+».16:15 «День за днем» (Тобольское время) «16+».16:30 «Новости Ишим» «16+».16:45 «Тюменский характер» «12+».17:00, 0:00 Т/с «ЯСМИН» «16+».19:15, 3:30 «Частный случай» «16+».20:30 Хоккей. Чемпионат ВХЛ. ХК «Рубин» (Тюмень) - ХК «Лада» (Тольятти) «16+».23:30 «День УрФО» «12+». 1:00 Х/ф «ПАРАЛЛЕЛЬНЫЕ МИРЫ» «16+».

Суббота, 17
ПЕРВЫЙ

6:00, 10:00, 12:00 Новости.6:10 «Ералаш».6:35 Х/ф «СЫЩИК» «12+».7:55 «Играй, гармонь любимая!» «12+».8:45 М/с «Смешарики. Новые приключения» «0+».9:00 «Умницы и умники» «12+». 9:45 «Слово пастыря» «0+».10:10, 23:00 Фигурное катание. Гран-при-2018. Трансляция из Москвы.12:15 «На 10 лет моложе» «16+».13:05 «Идеальный ремонт» «6+».14:00 «Наедине со всеми» Александр Малинин «16+».14:55 «Серебряный бал» Концерт Александра Малинина «6+».16:35 «Кто хочет стать миллионером?»19:25 «Эксклюзив» с Дмитрием Борисовым «16+».21:00 «Время».21:20 «Сегодня вечером» «16+».0:20 Х/ф «ЗА ШКУРУ ПОЛИЦЕЙСКОГО» «16+».2:20 «На самом деле» «16+».3:10 «Мужское / Женское» «16+».4:05 «Модный приговор» «6+»5:00 «Давай поженимся!» «16+».

РОССИЯ-1

5:00 «Утро России» Суббота».8:40 Местное время. Суббота», «Живая деревня».8:55 «Прямая линия» Олег Виноградов, главный врач клиники «Центр флебологии».9:20 «Сто к одному».10:10 «Пятеро на одного».11:00 Вести.11:20 «Вести. Регион-Тюмень». 11:40 «Смеяться разрешается».12:50 Х/ф «ОХОТА НА ВЕРНОГО» «12+».15:00 «Выход в люди» «12+».16:15 «Субботний вечер» с Николаем Басковым.17:50 «Привет, Андрей!» Вечернее шоу Андрея Малахова. «12+».20:00 «Вести в субботу».21:00 Х/ф «ТЕНЬ» «12+».1:05 Х/ф «ЗА ЧУЖИЕ ГРЕХИ» «12+».3:10 Т/с «ЛИЧНОЕ ДЕЛО» «16+».

НТВ

5:00 «ЧП. Расследование» «16+». 5:40 «Звезды сошлись» «16+». 7:25 Смотр «0+».8:00, 10:00, 16:00 «Сегодня».8:20 «Зарядись удачей!» Лотерейное шоу «12+».9:25 «Готовим с Алексеем Зиминым» «0+».10:20 Главная дорога «16+».11:00 «Еда живая и мёртвая» «12+».12:00 Квартирный вопрос «0+».13:05 «Поедем, поедим!» «0+».14:00 «Крутая история» с Татьяной Митковой «12+». 15:05 Своя игра «0+».16:20 «Однажды...» «16+».17:00 «Секрет на миллион» Ольга Будина «16+». 19:00 «Центральное телевидение» с Вадимом Такменевым. 20:35 Х/ф «ПЁС» «16+».23:55 «Международная пилорама» с Тиграном Кеосаяном «18+».0:50 «Квартирник НТВ у Маргулиса» Сергей Бобунец «16+».1:50 Х/ф «ЛЕТЯТ ЖУРАВЛИ» «0+».3:45 «Таинственная Россия» «16+». 4:25 Т/с «МОСКВА. ТРИ ВОКЗАЛА» «16+».

Т+В

5:00 «Музыкальный канал» «16+». 5:30 Х/ф «КЛАД» «6+».7:00 «Мультфильмы» «6+».7:30, 18:30 «Сделано в Сибири» «12+».7:45, 19:45 «Тюменский характер» «12+».8:00 «Вкус по карману» «16+».9:00 «Будьте здоровы» «12+».10:00 «Точнее» «16+».10:30, 18:45 «Сельская среда» «12+».11:00, 4:10 «Спросите повара» «12+». 12:00, 18:00 «ТСН».12:15, 18:15 «Репортер» «12+».12:30, 17:30 «Объективно» «16+».13:00 «Достояние республики» «12+».15:00 «ТСН» «16+».15:15, 2:00 Х/ф «ЖЕНИХ НАПРОКАТ» «16+». 19:00 «Частный случай» «16+».19:30 «Дорожная практика» «16+».20:00 Х/ф «МОЯ МАМА» «16+».22:00 Х/ф «ПРОГУЛКА» «0+».23:45 Х/ф «ДОРИАН ГРЕЙ» «16+».

Воскресенье, 18
ПЕРВЫЙ

5:50, 6:10 Х/ф «СЫЩИК» «12+».6:00, 10:00, 12:00 Новости.7:30 М/с «Смешарики. ПИН-код» «0+».7:45 «Часовой» «12+».8:15 «Здоровье» «16+».9:20 «Непутевые заметки».10:10 «Игорь Ливанов. «Рай, который создал я...» «12+».11:10 «Теория заговора» «16+».12:20 «Елена Цыплакова. Лучший доктор - любовь» «12+».13:30 Х/ф «ШКОЛЬНЫЙ ВАЛЬС» «12+».15:20, 23:55 Фигурное катание. Гран-при-2018. Трансляция из Москвы.17:30 «Русский ниндзя» Новый сезон «12+».19:30 «Лучше всех!» «0+».21:00 «Толстой. Воскресенье».22:30 Что? Где? Когда?2:00 Х/ф «ЦВЕТ КОФЕ С МОЛОКОМ» «16+».3:45 «Мужское / Женское» «16+».

РОССИЯ-1

5:05 «Субботний вечер» с Николаем Басковым.6:45 «Сам себе режиссёр».7:30 «Смехопанорама».8:00 «Утренняя почта».8:40 «Местное время. Воскресенье».9:20 «Сто к одному».10:10 «Когда все дома с Тимуром Кизяковым».11:00 Вести.11:20 «Измайловский парк» Большой юмористический концерт. «16+».13:40 «Далёкие близкие» с Борисом Корчевниковым. «12+».14:55 Х/ф «ОКНА ДОМА ТВОЕГО» «12+».18:50 «Всероссийский открытый телевизионный конкурс юных талантов «Синяя Птица».20:00 Вести недели.22:00 «Москва. Кремль. Путин».23:00 «Воскресный вечер с Владимиром Соловьёвым» «12+».1:30 Т/с «ПЫЛЬНАЯ РАБОТА» «16+».

НТВ

5:15 «ЧП. Расследование» «16+». 5:40 «Центральное телевидение» «16+».7:20 «Устами младенца» «0+».8:00, 10:00, 16:00 «Сегодня».8:20 Их нравы «0+».8:35 «Кто в доме хозяин?» «16+».9:25 Едим дома «0+».10:20 «Первая передача» «16+».10:55 «Чудо техники» «12+».11:50 «Дачный ответ» «0+».13:00 «НашПотребНадзор» «16+».14:00 «У нас выигрывают!» Лотерейное шоу «12+».15:05 Своя игра «0+».16:20 Следствие вели... «16+».18:00 «Новые русские сенсации» «16+».19:00 Итоги недели.20:10 «Звезды сошлись» «16+».22:00 Ты не поверишь! «16+».23:00 Церемония вручения Национальной премии «Радиомания-2018» «12+».0:55 Х/ф «ДЖИММИ - ПОКОРИТЕЛЬ АМЕРИКИ» «18+».2:35 «Идея на миллион» «12+».3:35 «Таинственная Россия» «16+».4:10 Т/с «МОСКВА. ТРИ ВОКЗАЛА» «16+».

Т+В

5:00 «Вкус по карману» «16+».6:00 «Музыкальный канал» «16+».7:00 «Мультфильмы» «6+».7:30 «Сельская среда» «12+».7:45, 19:00 «Репортер» «12+».8:00 «Будьте здоровы» «12+».9:00 «Яна Сулыш» «12+».9:30, 12:00 «Тюменский характер» «12+».9:45 «Себер йолдызлары» «12+».10:00 Х/ф «КЛАД» «6+».11:45, 18:00 «Сделано в Сибири» «12+».12:15, 19:15 «Деньги за неделю» «16+».12:30 Х/ф «ВАЛЬКИНЫ ПАРУСА» «0+».13:45 Х/ф «ПРОГУЛКА» «0+».15:45, 3:15 Х/ф «ВСЕ РАДИ НЕЕ» «16+».17:30 «Тюменская арена» «6+».18:15 «Частный случай» «16+».18:45 «Дорожная практика» «16+».19:30 Т/с «КОГДА ЗОВЕТ СЕРДЦЕ» «12+».21:00 Хоккей. Чемпионат ВХЛ. ХК «Рубин» (Тюмень) - ХК ЦСК ВВС (Самара) «16+».23:00 Х/ф «МОЛОДАЯ КРОВЬ» «16+».1:15 Х/ф «МОЯ МАМА» «16+».

ДЕЖУРНАЯ ЧАСТЬ

За прошедшую неделю с 29 октября по 5 ноября 2018 года в дежурную часть ОП № 4 МО МВД России «Ишимский» (дислокация с.Сладково) поступило 30 заявлений и сообщений о преступлениях и происшествиях.

Не нарушайте правила

Из них по одному – о краже, телесных повреждениях, оскорблении, нарушении тишины. По два – о дорожно-транспортных авариях и смерти граждан. И двадцать два сообщения – о прочих происшествиях.

В течение семи дней в районе было зарегистрировано одно преступление, которое произошло на территории Сладковского сельского поселения.

Выявлено пятьдесят два административных правонарушения. Сорок восемь водителей пренебрегли правилами дорожного движения. Зафиксировано два факта невыполнения родителями обязанностей по воспитанию несовершеннолетних. Составлены два административных протокола за появление в общественных местах в состоянии алкогольного опьянения.

Елена ДАНИЛЬЧЕНКО

ПОДПИСКА - 2019

на первое полугодие на газету «Трудовое знамя»

в почтовых отделениях:
на 1 месяц – 97 руб. 96 коп.
на 3 месяца – 293 руб. 88 коп.
на 6 месяцев – 587 руб. 76 коп.

в редакции:
на 1 месяц – 61 руб. 00 коп.
на 3 месяца – 183 руб. 00 коп.
на 6 месяцев – 366 руб. 00 коп.

По поводу подачи рекламы, объявлений, поздравлений в газету «Трудовое знамя», на радиоканал «На Сладковской волне» обращайтесь по адресу: с.Сладково, ул.Карла Маркса, 21 или звоните по телефонам: 23-2-96, 23-8-60.

Куплю рога лося, оленя. т.т.: 8 9058028170, 8 9506535715.

Магазин ритуальных услуг *«Ангел»*. Копка могил. Доставка. Обр.: т. 8 9504810783, в любое время.

ПЛАСТИКОВЫЕ ОКНА
зимний монтаж
8 (34551) 5-65-01
8-912-992-03-01
Рассрочка!!!
Выезд на замеры ежедневно до 20:00
г.Ишим ул.Республики 97/6

ПО СТРОКАМ ЧИТАТЕЛЕЙ

Осенний вальс писем

Один календарный сезон сменяется другим. Вот уже облетели последние листья с деревьев. Голые ветви потихоньку готовятся к зиме, стараясь сплести себе пуховую шаль из первых снежинок. День становится короче. Небо ниже и холоднее. Много изменений, не правда ли? А вот наши читатели не изменяют своей привычке писать нам обо всём: радостных событиях, праздниках, акциях, торжественных мероприятиях. Давайте полистаем очередные осенние послания…

Ноябрь стартовал с патриотического государственного праздника – Дня народного единства. Конечно же, первые строки о нём.

«4 ноября в Майском сельском Доме культуры прошла концертная программа «Россия. Родина. Единство!». Ведущая А.Тельнова приветствовала гостей и рассказала о значимости праздника. Затем участники самодеятельных коллективов подарили зрителям свои выступления. Звучали песни о родном крае, любви к Родине. Красочные номера, яркие костюмы подарили присутствовавшим незабываемые впечатления. Кульминацией вечера стала песня «Российская девчонка», – пишет в редакцию Людмила Пушкарева, культорганизатор Майского СДК.

«В районном Доме культуры состоялась праздничная программа, которую открыл гимн Российской Федерации. Хор «Русская песня», танцевальный коллектив «Визави», Полина Шрайнер, Полина Геращенко, Динара Ташимова, дуэт «Живой родник», Руслан и Владимир Барановы – всем им благодарные зрители дарили аплодисменты. Дебютантом праздника стал ансамбль народных инструментов «Focus Band» под руководством Владимира Баранова. Также на сцене чествовали призывников, будущих защитников Отечества. Вся программа сопровождалась свето- и видеоэффектами, что придавало выступлениям эмоциональную окраску», – сообщает в письме Юлия Керн, специалист по методике клубной работы МАУК «Овация».

Ежегодно проходит Всероссийское масштабное мероприятие «Ночь искусств». Нынче оно посвящалось 100-летию комсомола. Культурная сфера Сладковского района тоже приняла участие.

«Центральная библиотека и районный краеведческий музей 2 ноября с 18.00 до 21.00 часов открыли свои двери для посетителей. Им предложили исторический экскурс по выставке «Комсомол. Грани истории…». В библиотеке ребята участвовали в интерактивном квесте об истории комсомола, проходили по спланированному маршруту и выполняли различные задания. Победителей наградили грамотами», – говорит в письме Галина Солнцева, заведующий ЦРБ.

В Доме детского творчества «Галактика» периодически проводятся разные конкурсы, позволяющие воспитанникам ДДТ раскрыть свои возможности, проявить таланты.

«В «Галактике» недавно провели районный конкурс «Компьютер, искусство и Я». Свои силы проверили ребята из семи школ района. В теоретической части и практической части лучшими стали К.Галухин (Усово), Д.Якусик (Маслянка), В.Сергеев (Лопазное), Иванищев (Никулино). В общем зачёте победил К.Галухин, на втором месте Д.Иванищев, на третьем – В.Сергеев. Их наградили дипломами, участникам вручили сертификаты», – это строки Татьяны Черепковой, заместителя директора по учебно-воспитательной работе ДДТ.

Прочитав письма, мы словно сами побывали на праздниках и конкурсах. Здорово! Пишите ещё, будем ждать!

Елена ДАНИЛЬЧЕНКО

30 октября 2018 года я возле автовокзала с.Сладково встретил женщину, которая уезжала до г.Ишима на автобусе. Хочу с ней познакомиться. Прошу позвонить по номеру: 23-9-38.

Николай Васильевич Шишкин

ВОДОПРОВОД
прокол навигатором
тел. 8 9504883262, 8 9504883242

Требуются охранники 4, 5, 6 разрядов. Работа в ХМАО и ЯНАО. Проезд, проживание, питание, трудоустройство. т. 8 9323215167.

ТАКСИ «ДИНАМИТ»
Рейс до г.Тюмени, г.Заводоуковска, г.Ялуторовска, г.Ишима - ежедневно.
Выезд из с.Сладково в 17-00 и в 1 час ночи.
Выезд из Тюмени в 12-00, 14-00 и 16-00 часов.
Доставка пассажиров по адресу, отчётные документы. Багаж – бесплатно Такси по с.Сладково, район, межгород - в любое время.
т.т. 8 9323202020, 8 9199507780

РЕКЛАМА, ОБЪЯВЛЕНИЯ, ПОЗДРАВЛЕНИЯ

Сердечно поздравляем

дорогую Лидию Сергеевну Савченкову с 80-летним юбилеем!

Тебе исполнилось сегодня
восемьдесят лет,
Отметила ты много
дней рождений.
Не удивляйся, что отбоя нет
От добрых слов, стихов
и поздравлений.
Желаем, чтоб не знала ты
потерь,
Чтоб каждый день
с улыбки начинала.
Чтоб, открывая в доме
свою дверь,
Ты лишь добро
и преданность встречала.
Пускай тепло
людей твоих родных
Согреет в стужу,
вылечит в тоске,
Ведь ты всю нежность
сберегла для них
В своей надёжной,
ласковой руке!

Родные

БЛАГОДАРЯТ

Выражаем искреннюю благодарность врачам Сладковской районной больницы Темирбеку Абдылдаевичу Арпидинову, Наталье Александровне Саетгараевой, фельдшеру Лопазновского ФАПа Антонине Сергеевне Сидоренко за лечение, доброту, отзывчивость и чуткое отношение к нашей маме Лукьяненко Марии Степановне, а также благодарим всех родственников, соседей, коллег по работе за поддержку и помощь в организации похорон.

С уважением муж, дети

Поможем от 100 000 руб., если отказывают банки. Тел.: 8 (495) 648-63-24 (информация 24 часа).

Отруби, мука, зерно, сахар, продукты. Доставка – бесплатно. Обр.: т. 8 9523445656.

В пожарную часть с.Сладково требуется водитель категории «В», «С». Обр.: т. 23-3-19.

БУРЕНИЕ СКВАЖИН
КУРГАНАКВАСТРОЙ
www.burenie45.ru
Рассрочка на 12 месяцев, первый взнос от **1000 руб.**
т.т. 8 9091494796, 8 9128350361.

В СТРОИТЕЛЬНО-МОНТАЖНУЮ ОРГАНИЗАЦИЮ Г. ТЮМЕНИ – ЗАО МЕХАНИЗИРОВАННАЯ КОЛОННА 54 «СИБИРЬЭЛЕКТРОСЕТЬСТРОЙ»
ТРЕБУЮТСЯ:
- ИНЖЕНЕР ПТО
- МАСТЕР ОБЩЕСТРОИТЕЛЬНЫХ РАБОТ (СТРОИТЕЛЬСТВО ПС 110 КВ)
- МАСТЕР СМР (СТРОИТЕЛЬСТВО ВОЗДУШНЫХ КАБЕЛЬНЫХ ЛИНИЙ ЭЛЕКТРОПЕРЕДАЧ И ТРАНСФОРМАТОРНЫХ ПОДСТАНЦИЙ)
- ЭЛЕКТРОМОНТЕРЫ-ЛИНЕЙЩИКИ
- ТРАКТОРИСТЫ-БУЛЬДОЗЕРИСТЫ (Т-170, Т-130)
- МАШИНИСТЫ АВТОКРАНА, ВОДИТЕЛИ СДЕ
- МАШИНИСТ КОПРА СП-49
- МАШИНИСТЫ АВТОГИДРОПОДЪЕМНИКА
- РАБОЧИЕ СТРОИТЕЛЬНЫХ СПЕЦИАЛЬНОСТЕЙ
УСЛОВИЯ:
СТАНДАРТНЫЙ СОЦПАКЕТ, ОПЛАТА ПРОЕЗДА
ВАХТОВЫЙ МЕТОД РАБОТЫ (20/8)
СДЕЛЬНО-ПРЕМИАЛЬНАЯ ОПЛАТА ТРУДА (25000–50000 РУБ.).
ДОПОЛНИТЕЛЬНО ТРЕБУЕТСЯ БРИГАДА ПО ВЫПОЛНЕНИЮ ОБЩЕСТРОИТЕЛЬНЫХ РАБОТ, ОПЛАТА ПО ДОГОВОРЕННОСТИ
ТЕЛ.: 8 (3452) 68-52-00, E-MAIL: MK54@MAIL.RU

ЗАМЕНА УПЛОТНИТЕЛЯ НА ОКНАХ ПВХ (рассрочка) 8 9087982887

Срочный выкуп авто в любом состоянии. Тел. 8 9821327284.

15 ноября в здании старой школы
(вход со стороны ул.Пушкина) с 10.00 до 17.00 час.
ВЫСТАВКА-ПРОДАЖА!!!
ИП СТЕПАНОВА Е.И.
ШУБЫ ИЗ МЕХА НОРКИ, НУТРИИ, МУТОНА (г.Пятигорск).
ДУБЛЁНКИ (ПОЛЬША).
КУРТКИ. ГОРНОЛЫЖНЫЕ КОСТЮМЫ!!!
МЕНЯЕМ СТАРЫЕ ШУБЫ НА НОВЫЕ С ДОПЛАТОЙ!!!
КРЕДИТ ДО 3-х ЛЕТ.
(ПОДРОБНОСТИ У ПРОДАВЦА)
(АЛЬФА-БАНК ГЕНЕРАЛЬНАЯ ЛИЦЕНЗИЯ БАНКА РОССИИ 1323 ОТ 05.03.2012)

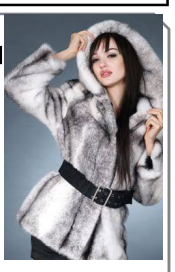

Срубы, пиломатериал. Доставка. Обр.: т.т. 8 9222652071, 8 9123861432.

Куплю легковой, грузовой автомобиль, трактор, прицеп. Обр.: т. 8 9236886924.

ООО «Новоандреевское ХПП» реализует зерно урожая 2018 года. Пшеница, овёс, ячмень. Доставка. Обр. по тел.: 8 9323278183, 8 9324733182, 47-3-90.

Закуп лошадей. Обр.: т. 8 9044918315.

Профессиональный ремонт всех видов котлов. Обр.: т. 8 9526892785.

ЁМКОСТИ под канализацию. ЖБИ-кольца, ПОГРЕБА. Тел.: 8 – 919 – 932 – 90 – 61.

Такси «ГАРАНТ»
Рейсы Сладково-Ишим- Заводоуковск-Ялуторовск- Тюмень в 17-00 и 0-30– ежедневно. Рейсы из Тюмени – с 12-00, 14-00 , 24-00. Багаж – бесплатно.
т.т. 8 9220462016, 8 9523445841.

ПРОДАЁТСЯ

инвалидная коляска (новая). Обр.: т. 8 9224894300.

отруби, пшеница, ячмень, дроблёнка, овёс. Доставка бесплатная. Обр.: т. 8 9220726998.

Газета выпускается при финансовой поддержке правительства Тюменской области и Федерального агентства по печати и массовым коммуникациям **Главный редактор В.В.Дедюнова**

Газета зарегистрирована Управлением Федеральной службы по надзору в сфере связи, информационных технологий и массовых коммуникаций по Тюменской области, Ханты-Мансийскому автономному округу - Югре и Ямало-Ненецкому автономному округу.
Свидетельство о регистрации ПИ № ТУ 72 - 01416 от 23.12.2016 года.

Мнение авторов публикаций не всегда совпадает с точкой зрения редакции. За содержание рекламных материалов редакция ответственности не несёт. При использовании материалов в печатном, электронном или ином виде ссылка на «Трудовое знамя» обязательна.

АДРЕС РЕДАКЦИИ И ИЗДАТЕЛЯ:
627610 с.Сладково, Тюменской обл., ул. К.Маркса, 21. E-mail: trudovoe-znamja@mail.ru
ТЕЛЕФОНЫ:
главный редактор - 2-31-37; выпускающий редактор - 2-34-94; обозреватель - 2-37-13; бухгалтерия - 2-38-60; радиостудия, отдел местного самоуправления - 2-39-70; отдел рекламы - 2-32-96.

Выпускающий редактор Е.В.Данильченко
Газета отпечатана в ООО «Ишимская типография», г.Ишим 627750 г. Ишим, ул. Чкалова, 17.
Печать офсетная. Индекс издания 54348.
Тираж 1739 экз. Заказ № 90
Объём 2,5 печатного листа

УЧРЕДИТЕЛЬ: Департамент по общественным связям, коммуникациям и молодёжной политике Тюменской области **ИЗДАТЕЛЬ:** Автономная некоммерческая организация «Информационно-издательский центр «Трудовое знамя»