НА ПРИЕМЕ У ГЛАВЫ.
Стр. 2

«СОБАЧИЙ ВОПРОС» ПОД ВОПРОСОМ.
Стр. 3, 8

ПУТЕШЕСТВИЕ В ИСТОРИЮ.
Стр. 13

Издается с 1935 года

За большую Дегтярку

Дегтярская общественно-политическая газета

Наш сайт: zabol-deg.ru

№13 (75769), ЧЕТВЕРГ, 8 апреля 2021 года

16+

СТАРТОВАЛА ПРИЗЫВНАЯ КАМПАНИЯ

В Свердловской области 1 апреля стартовала призывная кампания. На военную службу отправятся около четырех тысяч уральцев.

В соответствии с нормой Минобороны РФ, призывники из Свердловской области в 2021 году будут проходить службу во всех четырех военных округах и на Северном флоте. Большинство новобранцев направятся в сухопутные войска. 15 человек будут призваны в Федеральную службу охраны – Президентский полк.

Как рассказал министр, областной сборный пункт в Егоршино откроется 19 апреля и будет действовать до конца июня. Процесс отбора призывников – от явки в районный военкомат и до прибытия на территорию сборного пункта – будет проходить с соблюдением медицинского и санитарного контроля.

На территории городского округа Дегтярск также стартовала призывная кампания. Призывники прибыли на медицинское освидетельствование для определения категории годности к военной службе. Всего на комиссию в Дегтярске будут вызваны 90 человек. За весеннюю призывную кампанию в ряды вооруженных сил из Дегтярска планируется отправить 11 человек в различные рода войск.

Все вернулись с золотыми медалями!

4 апреля в Екатеринбурге проходил открытый Чемпионат и первенство Уральского федерального округа по современным танцевальным направлениям и спортивной хореографии. Более 150 человек из разных городов России состязались между собой в хореографическом искусстве.

На Чемпионате были представлены следующие танцевальные направления: джаз, модерн, уличные танцы, восточные танцы, эстрадные, спортивные бальные и акробатические танцы.

В этом замечательном мероприятии приняли участие и наши спортсменки. Гимнастки отделения акробатических танцев «AcroDanceStudio (ADS)» под руководством тренера МБОУ ДО ДЮСШ Н.А.Зайцевой выступали в номинации «Соло». И все вернулись домой с золотыми медалями! Вероника Никифорова (9 лет) в образе русалочки выступала в дисциплине «акробатическое шоу». Дарья Капишева (10 лет) исполняла акробатический этюд в восточном стиле. Карина Гарафиева (11 лет) представила акробатический танец под названием «Хочу жить!». Это первые золотые медали наших гимнасток в акробатических танцах, но уверены: не последние.

К сожалению, часть детей отделения не смогли принять участие в соревнованиях из-за болезни, но будем надеяться, что в следующий раз все наши звездочки смогут блистать на сцене и получат свои заслуженные награды.

А юные лыжники подводят итоги зимнего сезона. Им тоже есть, чем похвастаться, о чем рассказать. Читайте на стр.4.

ЗОЛОТАЯ РЫБКА
Ювелирный салон
Встречайте весну красиво!
только в апреле
СУПЕР СКИДКА
НА КОМПЛЕКТЫ С НАТУРАЛЬНЫМИ КАМНЯМИ

–35% НА ЗОЛОТО
–45% НА СЕРЕБРО
г. Ревда, ул. Чайковского, 33,тел. 8 (34397) 3-24-57, 8 (999) 56-56-111
г. Дегтярск, ул. Калинина, 31у, ТЦ «Калинин парк», тел. 8 (922) 18-49-000
Сайт: www.goldfish69.ru, ВКонтакте и Instagram: @zoloto_revda

ДРОВА

ЗВОНИТЬ:
8-922-022-022-1

Профессиональный сервисный центр
РЕМОНТ:
• ХОЛОДИЛЬНИКОВ
• СТИРАЛЬНЫХ МАШИН
• ЖК и ПЛАЗМЕННЫХ ТЕЛЕВИЗОРОВ
Качество, гарантия.
Тел.: 8-953-384-00-00

ООО «СФЕРА КАДАСТРОВЫХ УСЛУГ»
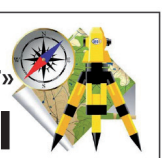
ТЕХПЛАНЫ
жилые, садовые дома, нежилые здания, гаражные боксы, перепланировка помещений.
МЕЖЕВАНИЕ
образование, раздел, уточнение, прирезка, объединение садовых и индивидуальных земельных участков.
ул. Калинина, 46, этаж 1, оф. 3
• 8-912-675-51-39
• 8-912-679-15-49

● В ЦЕНТРЕ ВНИМАНИЯ

ВОЛОНТЁРЫ ПО ПОДДЕРЖКЕ ОБЩЕРОССИЙСКОГО ГОЛОСОВАНИЯ ЗА ОБЪЕКТЫ БЛАГОУСТРОЙСТВА ПРОШЛИ ОБУЧЕНИЕ

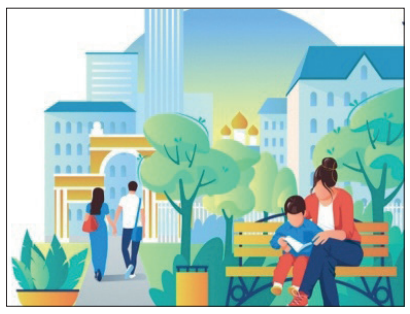

Свердловские волонтеры прошли первый курс обучения и успешно сдали тесты по нацпроекту «Жилье и городская среда», в рамках которого с 26 апреля по 30 мая пройдет рейтинговое онлайн голосование за объекты благоустройства 2022 года.

В команду волонтеров по поддержке общероссийского голосования за объекты благоустройства в городском округе Дегтярск зарегистрировались 9 человек.

Как рассказал руководитель волонтерского штаба, в рамках первого этапа онлайн обучения представители 54 муниципалитетов подробно узнали о целях, задачах, этапах реализации нацпроекта «Жилье и городская среда», а также о том, как измеряется индекс качества городской среды и какие требования предъявляются к благоустройству. Кроме этого ребята получили полную информацию о том, что было сделано в регионе по формированию комфортной городской среды в предыдущие годы, и узнали о перспективах проекта.

ТВОРИ ДОБРО

Председатель Комитета солдатских матерей Екатерина Андреевна Удалова и ее заместитель Наталья Александровна Подъявилова пришли в школу №16 не случайно, а чтобы отметить учеников, которые активно участвовали в акции «Поздравь солдата».

От депутата Государственной Думы Зелимхана Аликоевича Муцоева ребятам были вручены сладкие подарки и благодарственные письма, от Комитета солдатских матерей — книги и сертификаты. От главы города директору школы вручили Благодарственное письмо. Школа на протяжении многих лет является активным участником этой акции. «Твори добро, и оно к тебе вернется». *Мы все вместе уже много лет поддерживаем своих земляков, которые выполняют свой воинский долг. Замечательно, что это стало традицией в нашем городе. Все посылки доходят. Солдаты передают слова благодарности школе №16, детским садам города, а также всем тем, кто принимал участие, огромное вам спасибо за заботу»*, — отметила в приветственном слове Екатерина Андреевна.

На приеме у главы

В посткарантинный период жизнь постепенно возвращается к привычному ритму. В Свердловской области губернатор Е.В.Куйвашев продолжает снимать ограничения с учетом изменения эпидемиологической обстановки. И в нашем городе после долгого перерыва, обусловленного пандемией, глава городского округа Дегтярск В.О.Пильников возобновил личный прием граждан, посетив который, каждый житель сможет получить не только ответы на вопросы, находящиеся в компетенции администрации, но и получить квалифицированную помощь.

Прием граждан проходит по понедельникам, эту традицию Вадим Олегович менять не стал. Единственным изменением стало место проведения приема – теперь во Дворце культуры. Чтобы задать главе свои вопросы, предварительно надо пройти процедуру записи. Еженедельно до четверга жители должны записаться на прием, сделать это можно, позвонив в приемную главы ГО Дегтярск, либо при личном посещении приемной. Важно иметь при себе документ, удостоверяющий личность, анонимные обращения не рассматриваются. Перед записью необходимо подготовить краткое содержание своего обращения, чем подробнее, конкретнее оно будет, тем выше вероятность точного ответа. В последнее время важным акцентом работы правительства Свердловской области становится максимальное информирование и раскрытие информации, губернатор Е.В.Куйвашев активно ведет свой Instagram, администрация Дегтярска также развивает социальные сети. В.О.Пильников предпочитает по возможности лично следить за ходом формирования общественного мнения жителей Дегтярска и на просторах интернета, и при непосредственном обращении каждого. Помимо выполнения обязанностей главы города, это занимает много времени и труда. Тем не менее, Вадим Олегович нашел возможность в своем плотном графике и подробно рассказал об одном из приемов граждан.

- В рамках приема я рассмотрел обращения 6-ти жителей. Тематика была преимущественно посвящена жилому фонду города. Один из вопросов был о выплате суммы компенсации при переселении из аварийного жилья. Собственница заявила о своем несогласии с размером выплаты в соответствии с жилой площадью. По итогу мы будем выяснять, отчего возникла разница при оценке.

На обращение жителя, уточнявшего порядок и льготы по предоставлению жилья, было дано разъяснение о возможности обращения в соответствующие социальные службы. Вообще очень много вопросов по теме переселения из аварийного жилья. С каждым случаем мы разбираемся индивидуально. Хотелось бы, чтобы дегтярцы понимали – общая негативная картина складывается с учетом многих нюансов. Например, в некоторых домах, подлежащих расселению, есть квартиры, владельцы которых проживают в муниципальном жилье, либо собственники, квартиры которых имеют обременения или долги за оплату коммунальных услуг. Ситуации разные, но все это создает препятствия для расселения всего дома. Мы обязаны соблюдать все законодательные нормы при процедуре расселения из аварийного жилья, но каждый индивидуальный случай разбираем и стараемся помогать с решением трудностей.

Еще один горожанин заявил, что не греет стояк отопления в доме, находящемся под управлением УК «Ремстройкомплекс». На приеме присутствовал представитель управляющей компании, которому было дано указание разобраться с этой проблемой. Также представитель УК «Ремстройкомплекс» поясняет, диспетчерская служба работает круглосуточно, по телефону 8(34397)6-31-25 можно оставить заявку о неисправностях внутридомовых систем и получить в дальнейшем разъяснения о ходе ремонтных работ.

Кстати, ремонтные работы по многоквартирному дому всегда подразделяются на текущее содержание жилья и работы в рамках капитального ремонта. Не всегда жители могут их различать, в связи с этим поступает много недовольств и претензий к сотрудникам управляющей компании и ТСЖ. Так случилось и с жителями дома по улице Калинина, 28А. По итогам прошедшего капитального дома ожидания жителей не совпали с результатом.

Эта ситуация также была подробно рассмотрена. Жители получили разъяснения о проведенных работах в рамках капитального ремонта, а также о законодательной базе.

Вообще у нас в городе есть дома, где жители относятся сознательно к своей собственности, выбирается старший по дому и в сотрудничестве с управляющей компанией поддерживается жилой фонд.

Еще 4 дома ждут капитального ремонта

Многоквартирный дом представляет собой сложное строение, которое нуждается в систематическом планово-предупредительном или капитальном ремонте.

Текущий ремонт подразумевает комплекс работ по содержанию, обслуживанию, устранению мелких неисправностей и повреждений инженерного оборудования, конструктивных элементов дома, который проводится на регулярной основе. Целью текущего ремонта является поддержание нормальной работоспособности инженерных коммуникаций и конструкций дома.

Работы по содержанию и текущему ремонту выполняются управляющими организациями, ТСЖ, жилищными кооперативами, согласно заключенным договорам с собственниками жилых помещений в многократном доме.

Капитальный ремонт – это восстановление утраченных первоначальных технических характеристик элемента дома в целом, при этом его основные технико-экономические показатели остаются неизменными. Перечень работ по капремонту указан в Жилищном Кодексе РФ и №185-ФЗ, к которому относится ремонт внутридомовых инженерных систем электро-, тепло-, газо-, водоснабжения, водоотведения; ремонт или замена лифтового оборудования, признанного непригодным для эксплуатации, ремонт лифтовых шахт; ремонт крыши, в том числе переустройство невентилируемой крыши на вентилируемую крышу, устройство выходов на кровлю, ремонт подвальных помещений, ремонт фасада.

При капитальном ремонте конструкций и инженерных систем в составе общего имущества многоквартирного дома в обязательном порядке осуществляется замена не менее 50-ти процентов каждой конструкции и инженерной системы.

На территории городского округа Дегтярск в 2020 году проводился капитальный ремонт в многоквартирных домах по улице Калинина, 22, 28а, 34а, улице Комарова, 6, 10, 14. Согласно утвержденной программе по капремонту были проведены работы капитального характера внутридомовых инженерных систем электро-, тепло-, водоснабжения и водоотведения, ремонт крыши. Ремонт фасадов МКД не был запланирован и утвержден программой, соответственно и не был произведен.

В 2021 году планируется проведение капитального ремонта в МКД по Комарова, 16; Калинина, 12; Уральских Танкистов, 2, 3. Будут проводиться работы по замене инженерных систем электроснабжения, теплоснабжения, холодного водоснабжения, водоотведения, ремонт кровли, чердачных помещений, ремонт фасадов данных домов.

На стадии завершения капитального ремонта общего имущества в многоквартирном доме комиссия в составе представителей Фонда, строительного контроля, собственников жилья, представителей администрации городского округа Дегтярск, Управления жилищно-коммунального хозяйства, управляющей компании, участвуют в приемке работ по капитальному ремонту многоквартирного дома. В ходе работы комиссии при отсутствии замечаний

подписывается акт приемки выполненных работ. Все обнаруженные в процессе осмотра дома недочеты в обязательном порядке фиксируются в акте, он оформляется при наличии претензий к качеству работ, окончательный акт приемки сдачи работ подписывается уже после устранения всех выявленных дефектов. Подрядная организация, выполняющая работы по капитальному ремонту, несет гарантийные обязательства по исправлению выявленных дефектов в процессе эксплуатации. Законодательством предусмотрен гарантийный срок, в течение которого исполнитель работ обязан устранить обнаруженные в процессе эксплуатации дефекты.

С региональной программой капитального ремонта общего имущества в многоквартирных домах Свердловской области на 2015-2044 годы по муниципальным образованиям Свердловской области можно ознакомиться на сайте: http://www.fkr66.ru/regionalnaya-programma-kapitalnogo-remonta.

● ТЕМА ДНЯ

Брошенные на улице

В весенний период в Дегтярске снова особо остро встала проблема соседства людей и безнадзорных собак. Причем под эту категорию попадают не только бездомные, но и собаки на свободном выгуле. Период «собачьих свадеб» - обострение инстинктов животных. Как результат, стаи собак, бегающие по городу. В геометрической прогрессии растет недовольство жителей, опасения за свою безопасность. Масла в огонь добавляют страшные инциденты, подобные случаю, произошедшему на улице Луговая, поселок Вязовая. Собаки пробрались на территорию частного дома и загрызли баранов.

Из хороших новостей: основная часть жителей Дегтярска сходится во мнении – вина целиком и полностью лежит на совести людей, которые бросают своих питомцев или отпускают их гулять без присмотра.

Какой же выход? Существует много мнений, к сожалению, среди них попадаются жестокие предложения – отстрел, уничтожение. А вот, к примеру, какое решение предложили депутаты Заксобрания Челябинской области: внесли в Госдуму Законопроект об обязательной регистрации кошек и собак. Он подразумевает собой требование по обязательной регистрации и учету животных, что, отмечают авторы, позволит возвращать потерявшихся животных их владельцам, а также будет являться сдерживающим фактором при оставлении животных их хозяевами. Сейчас животные без владельцев, не проявляющие немотивированной агрессивности после лечения, стерилизации и вакцинации, подлежат возврату на прежние места их обитания. Однако, указали парламентарии, учитывая потенциальную опасность безнадзорных животных, в целях минимизации их контакта с детьми, пенсионерами, пациентами медицинских организаций предлагается установить исключение в законе, запретив возврат животных на территории социально значимых объектов (организаций дошкольного образования, общеобразовательных организаций, медицинских организаций, детских игровых площадок), на которых они были отловлены.

Документ предписывает внесение изменений в закон «Об ответственном обращении с животными». По мнению главы комитета Госдумы по экологии и охране окружающей среды Владимира Бурматова, у проекта нет шансов на одобрение со стороны правительства. Он также обратил внимание, что подобная регистрация должна быть бесплатной. Если процедура будет платной, то это спровоцирует массовое избавление от животных.

А как обстановка в Дегтярске? 26 марта 2021 года между МКУ «УЖКХ» и Фондом «Центр реабилитации домашних животных» снова был заключен муниципальный контракт на «Оказание услуг по отлову, содержанию и возврату на прежние места обитания животных без владельцев на территории городского округа Дегтярск».

Но изменит ли это ситуацию? На прошлой неделе в конфликтной ситуации на улице Комсомольской разбирался советник главы городского округа Дегтярск И.Н.Капустник.

Часть жителей улицы кормят бездомных собак, но брать к себе отказываются. А другая половина жителей уже боится ходить по улице из-за агрессивности животных. Жители улицы разделились на два лагеря: одни выступают в защиту животных, а другие – против нахождения безнадзорных собак. К слову, отлов данных собак производился ранее и по закону после осмотра, вакцинации, стерилизации и чипирования животные были отпущены в прежнюю среду обитания.

В ходе встречи были выслушаны две стороны и предложены варианты решения. Планируется попробовать пристроить собак в приют другого города или будет рассматриваться вариант постройки вольера на свободном участке данной улицы. Окончательное решение будет представлено позже, после проработки возможных вариантов. Есть надежда, что в данном случае «собачья проблема» разрешится.

Обращаем внимание жителей города, что Федеральное законодательство направлено на гуманное отношение к животным. В законодательстве прописаны рекомендации, регламентирующие запрет умерщвления отловленных животных, содержащихся в приютах, за исключением случаев необходимости прекращения непереносимых физических страданий нежизнеспособных животных, при наличии достоверно установленных специалистом в области ветеринарии тяжёлого неизлечимого заболевания животного или неизлечимых последствий острой травмы, несовместимых с жизнью животного. Таким образом, отловленные животные без владельцев будут вакцинированы, стерилизованы и выпущены на прежнее место обитания. Это все, что может Фонд «Центр реабилитации домашних животных», сотрудники не уполномочены действовать в рамках правовых ограничений в отношении хозяев отловленных собак. Заявки на отлов безнадзорных животных принимаются в МКУ «УЖКХ» по адресу: ул. Гагарина, 13а, либо по электронной почте ugkhdeg@mail.ru, в заявке необходимо указать адрес нахождения животного, отличительные приметы, по возможности, а также контактные данные заявителя.

Необходимо прежде всего помнить, что проблема безнадзорных животных – это вина безответственного, жестокого отношения людей, которые впоследствии сами становятся жертвами. Как решить проблему бездомных животных и научить людей ответственному отношению к четвероногим друзьям? К сожалению, до сегодняшнего дня приходится решать только следствие проблемы – заниматься отловом безнадзорных животных.

К сожалению, на территории городского округа Дегтярск также очень много собак, находящихся в свободном выгуле, от которых страдают как жители, так и личное подсобное хозяйство (есть случаи, когда собаки загрызли куриц, баранов), что является нарушением правил содержания домашних животных, за что хозяин может быть привлечен к административной ответственности.

Сообщаем, что при отлове хозяйских собак владельцу животного будет выставлен счет за проведенные мероприятия по отлову, вакцинации, содержанию и стерилизации собаки, а при повторном отлове владелец будет привлечен к административной ответственности.

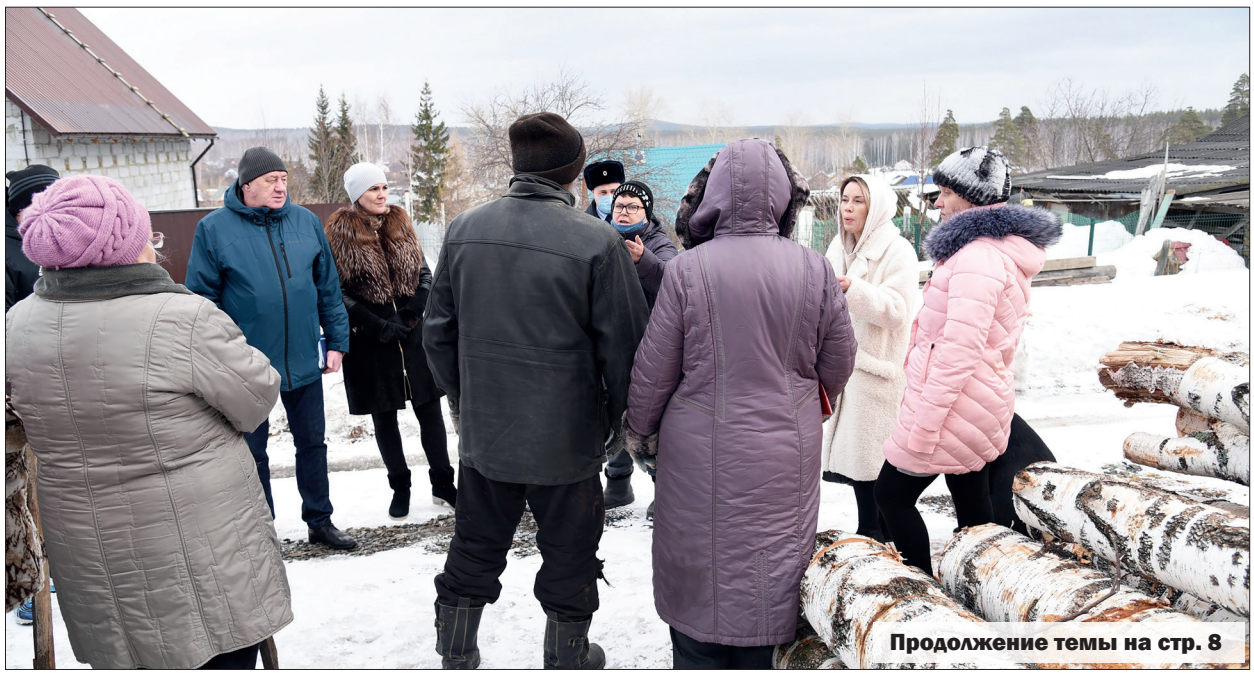

Продолжение темы на стр. 8

● РАЗГОВОР С ДЕПУТАТОМ

Весенние заботы и надежды

Весна принесла мне приятную и волнующую новость. Приказом Министра обороны Российской Федерации С.К.Шойгу награждён медалью «За укрепление боевого содружества» за заслуги в формировании и реализации государственной политики в области международного военного и военно-технического сотрудничества России с иностранными государствами и международными организациями, за содействие в решении задач, возложенных на Вооруженные Силы страны.

Служу России! Всегда старался с достоинством выполнять возложенные на меня обязательства депутата Государственной Думы: и как член Комитета по международным делам, и как член Комитета по обороне. А еще, конечно, одной из главных своих задач всегда считаю работу по военно-патриотическому воспитанию молодого поколения, подготовке защитников Отечества, заботе о ветеранах.

Уже стало традицией ежемесячное поздравление именинников – участников Великой Отечественной войны. В марте у нас их трое. Сто один год исполнился Галине Михайловне Гасиловой из Первоуральска. В Красноуфимском районе Нине Степановне Захаровой из села Криулино – 96 лет, Александру Алексеевичу Старцеву из села Нижнеиргинское – 95 лет.

Да, не сравнить те тяготы и лишения с нынешними, с которыми сталкиваются призывники наших дней. Да это и правильно. Но даже к году достойной службы надо хорошо подготовиться и физически, и морально.

В марте был объявлен очередной призыв. 611 парней из нашего избирательного округа будут призваны на срочную военную службу в рядах российской армии. Готовимся, чтобы в торжественной обстановке прошли Дни призывников, на которых присутствуют родители, бабушки и дедушки, товарищи новобранцев. От меня - Благодарственное письмо родителям за достойное воспитание сыновей, а ребятам – буклеты «Защитникам Отечества», в которых содержится вся необходимая информация: телефоны правовой поддержки, календарь призывника с днями воинской славы России, текст государственного гимна. Служба воинов-уральцев из года в год находится под патронажем муниципальных комитетов солдатских матерей, тесно взаимодействующих с моей Общественной приемной.

А какие таланты и патриоты уже подрастают им на смену в кадетских классах, которым я помогаю уже много лет! Очень рад, что в наших школах патриотизм – не пустой звук. Так, в марте в музее боевой Славы школы №30 имени 10-го гвардейского Уральского добровольческого танкового корпуса города Дегтярск состоялась презентация выставочного зала, посвященного танковому корпусу. Для этого школьный музей выиграл грант в 500000 рублей на конкурсе, организованном партией «Единая Россия». От меня подарок - ретро радиоприемник-репродуктор «Муромец», знаменитая «тарелка», по которой еще наши деды слушали сводки Левитана. Но сейчас в нем заложены еще и функции MP3 плеера, играющего музыку с SD-карт и USB-флешек. Новые времена… Новая весна. Но всё та же мечта – о мирном небе над головой.

«Знаем, что вы всегда откликаетесь на исключительные просьбы своих избирателей, - пишут жители Красноуфимского района. - Требуется оборудование в социально-реабилитационное отделение для инвалидов, ветеранов, пенсионеров в поселке Сарана, которое недавно открылось после капитального ремонта: лобные термометры, напольные облучатели-рециркуляторы воздуха и диспенсеры». Отвечаю: через несколько дней всё необходимое оборудование будет доставлено в Красноуфимский район.

В общем, весна не время подводить итоги, впереди много забот и надежд. 27 марта зарегистрирован в качестве участника праймериз - предварительного голосования, которое проводит партия «Единая Россия».

З.МУЦОЕВ,
депутат Государственной Думы РФ

ОТ МАССОВОСТИ — К ВЫСШЕМУ СПОРТИВНОМУ МАСТЕРСТВУ

Представляя в правительстве концепцию развития физической культуры и спорта Свердловской области до 2035 года, областной министр физической культуры и спорта Свердловской области Леонид Аронович Рапопорт назвал главный вектор движения отрасли: от массовости — к высшему спортивному мастерству. По мнению министра, в ближайшие пять лет область должна не только привлекать жителей к здоровому образу жизни, пропагандируя тот же комплекс ГТО, но и параллельно создавать профессиональную систему отбора спортивно одаренных детей — для перспективного будущего страны.

Ориентация на достижение успеха

В марте в Ижевске прошли Всероссийские финальные соревнования по лыжным гонкам на призы газеты «Пионерская правда» среди обучающихся общеобразовательных школ. Из-за соблюдения санитарно-эпидемиологических мер соревнования перенесли из города Первоуральска в столицу республики Удмуртия – Ижевск. Соревнования Всероссийского масштаба были организованы в спортивно-оздоровительном лыжном комплексе имени Г.А.Кулаковой. Выбор оргкомитетом места проведения соревнований сделан не случайно: комплекс оснащен хорошим освещением, трассы имеют высокие подъемы и спуски, развита инфраструктура для проживания и занятия спортом круглый год, а еще вдоль трассы открываются замечательные пейзажи.

В столицу Удмуртии приехали более 800 школьников, тренеров и представителей команд из 37 регионов Российской Федерации. Поистине всероссийский масштаб соревнований!

Право представлять наш город получил Владимир Шаймухаметов (12 лет), который прошел отборочные мероприятия в Екатеринбурге.

Владимир учится на отделении «лыжные гонки» в МБОУ ДО «Детско-юношеская спортивная школа» под руководством тренера-преподавателя Дениса Валинусовича Шаймухаметова, являющегося также его отцом.

В первый день соревнований, 14 марта, 159 спортсменов 2009-2010 года рождения преодолевали дистанцию в 3 км классическим стилем. Результат Владимира – 16 место. Достойный результат, ведь пришлось выкладываться на трассе по полной и соревноваться с сильнейшими спортсменами России. На второй день соревнований Владимир преодолел дистанцию в 3 км свободным стилем и показал достойный результат, выполнив тем самым норматив на 2-ой взрослый разряд по лыжным гонкам.

В третий день соревнований проходила эстафета. 4 человека бежали 2 км. Наш юный спортсмен вошел в состав сборной команды (Свердловская область, ХМАО, Тамбовская область), и, как сильнейший в своей команде, бежал на первом этапе классическим стилем. Владимир преодолел дистанцию за 7.37 минут и показал 8-й результат на своем этапе. Сборная команда заняла 15-е место из 26-ти команд, участвовавших в эстафете.

О том, какие впечатления остались от прошедших соревнований, с нами поделился тренер-преподаватель МБОУ ДО «ДЮСШ» Д.В.Шаймухаметов.

- Денис Валинусович, как вы оцениваете результаты вашего ученика на соревнованиях такого масштаба?

- Считаю результаты моего ученика на Всероссийских соревнованиях отличными. Проигрыш лидерам гонок составил всего лишь 40 секунд. Во второй день соревнований Владимир выполнил норматив на 2-ой взрослый разряд по лыжным гонкам. Участие в соревнованиях такого масштаба – это бесценный опыт.

- Как продолжали тренировки в период режима ограничений и пандемии?

- Как и все образовательные учреждения, мы работали на дистанте. Все мои ученики занимались самостоятельно по индивидуальным планам тренировки, а результаты я проверял по видео и фото отчету. Это немного не тот формат, к которому мы все привыкли, так как замечания и исправление ошибок при выполнении техники упражнений приходилось делать уже после проделанной работы. Владимир - мой сын, поэтому я пристально следил за его работой на протяжении всего тренировочного процесса, из-за этого ему было сложнее.

- Какое напутственное слово вы сказали своему ученику перед соревнованием?

- Они могут у тебя выиграть, но если ты им это позволишь. Эти слова я часто повторяю всем своим ребятам.

- Какими личными качествами должен обладать настоящий лыжник-гонщик?

- Он должен быть трудолюбивым, а самое главное - у него должна быть цель! Как минимум на этот сезон.

- Какие выводы сделаны по окончании лыжного сезона?

- Считаю результаты прошедшего сезона отличными. Многое из запланированного смогли осуществить. Хотелось бы отметить достижения и других ребят. Во-первых, Никита Забелин выполнил норматив на первый взрослый разряд по лыжным гонкам, и, хотя он сейчас учится в училище Олимпийского резерва, я рад его успехам. Он дважды приходил третьим на областных соревнованиях по лыжным гонкам кубка «Надежды Урала» и по результатам 4-х этапов занял 3-е место в своей возрастной группе юношей 2005-2006 года рождения. Во-вторых, Артемий Сохраннов, Катя Зайцева, Светлана Воронова вошли в 30-ку лучших лыжников Свердловской области. Ну и, конечно, Владимир Шаймухаметов, который занял 1 и 2 место на областных соревнованиях, а также в своей возрастной группе юношей 2009-2011 года рождения выиграл областные соревнования по Западному управленческому округу кубка «Надежды Урала». В-третьих, в этом году много было призеров и победителей соревнований разного уровня. Хочу отметить своего ученика Никиту Сорокина, который стал победителем классического марафона «Азия – Европа - Азия» на дистанции 30 км. Вы только представьте: абсолютный чемпион!

- Планы на будущее? Чего не хватает для достижения более высоких результатов?

- Планов у нас много, но есть первоочередные задачи, для выполнения которых нужно финансирование: это тренажеры лыжные, инвентарь гоночный, лыжероллеры для летней подготовки, летняя оздоровительная площадка.

- Денис Валинусович, что бы вы пожелали своим ученикам в заключении нашего разговора?

- Здоровья, успехов и терпения. Пользуясь случаем, хочу поблагодарить всех тех, кто помог организовать поездку на соревнования в Ижевск.

«10 000 шагов к жизни»

4 апреля в Свердловской области прошла Всероссийская акция «10 000 шагов к жизни», приуроченная к Всемирному дню здоровья.

Основная задача акции - приобщить к здоровому образу жизни как можно больше людей. Ходьба относится к тому виду активности, которым могут самостоятельно заниматься не только абсолютно здоровые, но и те, кто имеет проблемы со здоровьем.

У нас, в Дегтярске, этот вид физических упражнений, когда легко регулировать нагрузки в зависимости от самочувствия: изменяя длительность, увеличивая и снижая скорость движения, двигаясь по ровной поверхности или выбрав маршрут по пересеченной местности, очень популярен. И в этот день вновь вышли на тропу здоровья многие любители ходьбы. Ведь ходьба показана как наиболее безопасный вид нагрузки, в том числе и людям с сердечно-сосудистыми заболеваниями.

К слову, акция «10 000 шагов к жизни» основана на материалах Международного призыва к действиям для повышения физической активности населения «Рождены для движения» (www.designedtomove.org) и рекомендации ВОЗ проходить в день от 6 до 10 тысяч шагов для поддержания минимума нормальной физической активности человека.

ГТО — 90 лет

В Дни празднования юбилея Всесоюзного комплекса по всей стране состоялись сотни физкультурно-спортивных мероприятий.

Комплекс «Готов к труду и обороне» объединяет. В многомиллионной команде значкистов есть работники спортивной отрасли, преподаватели, знаменитости, спортивные судьи, политики и просто любители здорового образа жизни. В этот день сотрудники МКУ «ФОК» во главе с директором В.Н.Музиповым провели лыжные соревнования классическим стилем. Солнечная и теплая погода, которая держится в Дегтярске уже несколько дней, не лучшим образом отразилась на состоянии снега. На лыжне местами стоит вода, лед и проплешины. Это были настоящие испытания: падения, подъёмы, «откат» лыж, проваливание. И всё же это не помешало участникам дойти до поставленной цели и вернуться.

Искренне благодарны всем, кто своим примером доказывает, что спорт — это прекрасно и должно стать нормой жизни! Пусть для граждан России знак отличия ГТО станет символом физической гармонии, успеха и современности.

Для того чтобы стать участником комплекса ГТО, необходимо пройти регистрацию на сайте https://gto.ru/

ЧТО Ж ТАКОЕ ГТО?

И для чего возрождено?
Ну, во-первых, для того,
чтоб знак отличный получить
И на груди его носить!
Для меня, как для спортсмена,
ГТО - это победа!
Победа в собственном бою.
Ведь, чтоб награду получить,
Немало сил нужно вложить.
Вставая каждый день с утра,
Иду для общего порядка
На ежедневную зарядку.
Но чтоб не мучить самого себя,
Я полюбил спорт, друзья!
Спортивным модно нынче быть,
И чтобы в тренде этом плыть,
Про ГТО нельзя забыть!
Да, много качеств ГТО
Задаст при выполнении.
Но главной целью возрождения,
Как говорит указ РФ:
«Здоровье каждого бесценно!».
Так пусть же каждый гражданин
Докажет, он - непобедим!

ПОНЕДЕЛЬНИК, 12 АПРЕЛЯ

ПЕРВЫЙ КАНАЛ

05.00, **09.15** Доброе утро
09.00, **12.00**, **15.00**, **03.00** Новости
09.50 Жить здорово! 16+
10.55 Модный приговор 6+
12.10, **01.15**, **03.05** Время покажет 16+
15.15 Давай поженимся! 16+
16.00, **03.35** Мужское / Женское 16+
18.00 Вечерние новости
18.40 На самом деле 16+
19.45 Пусть говорят 16+
21.00 Время
21.30 Т/с «КОНЕЦ НЕВИННОСТИ» 16+
23.30 Вечерний Ургант 16+
00.10 Познер 16+

РОССИЯ 1

05.00, **09.30** Утро России
09.00, **14.30**, **20.45** Местное время. Вести-Урал
09.55 О самом главном 12+
11.00, **14.00**, **17.00**, **20.00** Вести
11.30 Судьба человека с Борисом Корчевниковым 12+
12.40, **18.40** 60 минут 12+
14.55 Т/с «ЖЕМЧУГА» 12+
17.15 Андрей Малахов. Прямой эфир 16+
21.00 Т/с «ОСКОЛКИ. НОВЫЙ СЕЗОН» 12+
23.15 Юбилей полёта человека в космос 12+
01.15 Вечер с Владимиром Соловьёвым 12+
03.20 Т/с «ТАЙНЫ СЛЕДСТВИЯ» 12+

НТВ

05.05 Т/с «ЛИТЕЙНЫЙ» 16+
06.00 Утро. Самое лучшее 16+
08.00, **10.00**, **13.00**, **16.00**, **19.00**, **23.00** Сегодня
08.25, **10.25** Т/с «МОРСКИЕ ДЬЯВОЛЫ. СМЕРЧ» 16+
13.20 Чрезвычайное происшествие 16+
14.00 Место встречи 16+
16.25 Т/с «КРАСНАЯ ЗОНА» 12+
18.00 ДНК 16+
19.40 Т/с «ЗОЛОТО ЛАГИНА» 16+
23.20 Квартирник НТВ у Маргулиса 16+
00.50 Космос. Путь на старт 12+
01.25 Т/с «ЧУЖОЙ РАЙОН» 16+
03.40 Наш космос 16+

МАТЧ-ТВ

08.00, **10.55**, **14.00**, **15.05**, **16.00**, **17.45**, **18.50**, **20.30**, **23.50** Новости
08.05, **14.05**, **16.05**, **20.35**, **02.30** Все на Матч! Прямой эфир
11.00 Профессиональный бокс. Артуро Гатти против Карлоса Балдомира. 16+
11.55 Х/ф «РОККИ БАЛЬБОА» 16+
14.45 Специальный репортаж 12+
15.10 Футбол. Тинькофф Российская Премьер-лига. Обзор тура 0+
16.45, **17.50** Т/с «ПЯТЬ МИНУТ ТИШИНЫ. ВОЗВРАЩЕНИЕ» 12+
18.55 Мини-Футбол. Чемпионат Европы- 2022 г. Отборочный турнир. Россия - Грузия.
21.20 Хоккей. КХЛ. Финал конференции «Запад». СКА (Санкт-Петербург) - ЦСКА.
23.55 Футбол. Чемпионат Испании. «Сельта» - «Севилья». Прямая трансляция
02.00 Тотальный Футбол 12+
03.15 Баскетбол. Евролига. Мужчины. «Зенит» (Россия) - «Панатинаикос» (Греция) 0+
05.10 Взгляд изнутри 12+
06.00 Т/с «СГОВОР» 16+

ОТР (+2)

06.00 Активная среда 12+
06.25, **19.05**, **20.05** Т/с «ЧАСТИЦА ВСЕЛЕННОЙ» 12+
08.15, **12.10**, **18.00** Календарь 12+
09.10, **13.30**, **01.30** Врачи 12+
09.40, **13.05** Среда обитания 12+
10.05 Т/с «МАША В ЗАКОНЕ! - 2» 16+
11.45, **01.15** М/ф «Гора самоцветов» 0+
12.00, **14.00**, **15.00**, **17.00**, **19.00**, **20.00**, **21.00**, **22.00**, **00.00** Новости
14.10, **15.20**, **22.05** ОТРажение
17.15 За дело! 12+
21.20, **00.05**, **05.15** Прав!Да? 12+
00.45 Домашние животные 12+
02.00 Большая страна 12+
03.00 ОТРажение 12+
04.45 Легенды Крыма 12+

КАРУСЕЛЬ

05.00 Ранние пташки 0+
06.55, **07.30** Жужжалка 0+
07.00 С добрым утром, малыши! 0+
07.35 М/с «Хейрдораблз» 0+
07.40 М/с «Рев и заводная команда» 0+
08.10 М/с «Клео и Кукин» 0+
09.10 М/с «Три кота» 0+
10.15 М/с «Роботы-поезда» 0+
10.45 Лабораториум. Маленькие исследователи 0+
11.05, **15.25** М/с «Приключения Ам Няма» 0+
11.15 М/с «Тру и Радужное королевство» 0+
11.40 М/с «Робокар Поли и его друзья» 0+
12.15 М/с «ЛЕГО Сити. Приключения» 0+
12.40 М/с «Тобот» 6+
13.05 М/с «Ниндзяго» 6+
13.25 М/с «Маша и Медведь» 0+
14.00 Навигатор. Новости 0+
14.10 М/ф «Белка и Стрелка. Лунные приключения» 0+
15.40 Зелёный проект 0+
16.00 М/с «Клуб Винкс» 6+
16.30 М/с «Приключения Барби в доме мечты» 0+
16.50 М/с «Смешарики. Новые приключения» 0+
17.50 М/с «Простоквашино» 0+
19.00 М/с «Свинка Пеппа» 0+
19.20 М/с «Зебра в клеточку» 0+
20.30 Спокойной ночи, малыши! 0+
20.45 М/с «Ми-Ми-Мишки» 0+
22.00 М/с «Бен 10» 12+
22.30 М/с «Дикие скричеры!» 6+
22.50 М/с «Гормити» 6+
23.20 Ералаш 0+
00.20 М/с «Шоу Тома и Джерри» 6+
01.00 М/с «Смешарики. Пинкод» 6+

СТС

06.00, **05.50** Ералаш 0+
06.10 М/с «Фиксики» 0+
07.00 М/с «Том и Джерри» 0+
08.00 М/с «Лекс и Плу. Космические таксисты» 6+
08.35 Шоу «Уральских пельменей» 16+
10.05, **02.50** М/ф «Лесная братва» 12+
11.40 М/ф «Король Лев» 6+
14.00 Галилео 12+
15.30, **19.00** Т/с «ПАПИК» 16+
20.05 Х/ф «ГАРРИ ПОТТЕР И ОРДЕН ФЕНИКСА» 16+
22.55 Колледж 16+
00.10 Кино в деталях 18+
01.10 Х/ф «ВАСАБИ» 16+
04.05 6 кадров 16+
05.30 М/ф «Ох и Ах» 0+
05.40 М/ф «Ох и Ах идут в поход» 0+

РОССИЯ К

06.30, **07.00**, **07.30**, **08.30**, **10.00**, **15.00**, **19.30**, **23.30** Новости культуры 12+
06.35 Пешком... 12+
07.05 Другие Романовы 12+
07.35 Д/ф «Михаил Тихонравов. Тайный советник Королёва» 12+
08.15 Цвет времени 12+
08.35 Х/ф «БЕРЕГ ЕГО ЖИЗНИ» 12+
09.45 Д/ф «Забытое ремесло» 12+
10.15 Наблюдатель 12+
11.10, **00.30** Д/ф «Люди и космос» 12+
12.10 Линия жизни 12+
13.05 Д/ф «Дом на гульваре» 12+
14.00 Д/ф «Дело №. Глеб Кржижановский. История электрификатора» 12+
14.30 Д/ф «Космическая одиссея. XXI век» 12+
15.05 Новости, подробно, арт 12+
15.20 Агора 12+
16.25 Х/ф «КОСМИЧЕСКИЙ РЕЙС» 12+
17.30, **01.30** Исторические концерты 12+
18.40 Д/ф «Верхняя точка» 12+
19.45 Главная роль 12+
20.05 Д/ф «Нечаянный портрет» 12+
20.35 Д/ф «Звездное притяжение» 12+
21.25 Сати. Нескучная классика... 12+
22.10 Т/с «ВИКТОР ГЮгО. ВРАГ ГОСУДАРСТВА» 12+
23.00 Монолог в 4-х частях 12+
23.50 Д/ф «Наше кино. Чужие берега» 12+
02.40 Д/ф «Первые в мире» 12+

ТВЦ

06.00 Настроение
08.10 Х/ф «НОЧНОЕ ПРОИСШЕСТВИЕ» 0+
10.00, **04.40** Д/ф «Юрий Гагарин. Помните, каким он парнем был» 12+
10.55 Городское собрание 12+
11.30, **14.30**, **17.50**, **22.00**, **00.00** События
11.50 Т/с «ПУАРО АГАТЫ КРИСТИ» 12+
13.40, **05.20** Мой герой. Виктор Савиных 12+
14.50 Город новостей
15.10, **03.20** Т/с «ТАКАЯ РАБОТА» 16+
16.55 90-е. Чёрный юмор 16+
18.10 Х/ф «10 СТРЕЛ ДЛЯ ОДНОЙ» 12+
22.35 За горизонтом событий 16+
23.10, **01.35** Знак качества 16+
00.55 Д/ф «Александр Демьяненко. Я вам не Шурик!» 16+
02.15 Д/ф «Железный занавес опущен» 12+

ДОМАШНИЙ

06.30, **06.25** 6 кадров 16+
06.40 По делам несовершеннолетних 16+
07.45 Давай разведёмся! 16+
08.50, **04.45** Тест на отцовство 16+
11.00 Д/ф «Реальная мистика» 16+
12.05, **03.45** Д/ф «Понять. Простить» 16+
13.20, **02.55** Д/ф «Порча» 16+
13.50, **03.20** Д/ф «Знахарка» 16+
14.25 Х/ф «НУЖЕН МУЖЧИНА» 16+
19.00 Х/ф «ЛЮБОВЬ МАТЕРИ» 16+
23.00 Т/с «ЖЕНСКИЙ ДОКТОР 2» 16+
01.00 Д/ф «Лаборатория любви» 16+

ЗВЕЗДА

06.10 Д/с «Оружие Первой мировой войны» 12+
07.00 Сегодня утром
09.00, **13.00**, **18.00**, **21.15** Новости дня
09.20 Д/с «Сделано в СССР» 6+
09.35, **10.05** Д/ф «Гагарин. Жизнь в хронике ТАСС» 12+
10.00, **14.00** Военные новости
10.25 Х/ф «ГЛАВНЫЙ» 6+
13.15, **14.05** Т/с «ПРИКЛЮЧЕНИЯ ШЕРЛОКА ХОЛМСА И ДОКТОРА ВАТСОНА» 6+
18.30 Специальный репортаж 12+
18.50 Д/с «108 минут, которые перевернули мир» 12+
19.40 Скрытые угрозы 12+
20.25 Д/с «Загадки века» 12+
21.25 Открытый эфир 12+
23.05 Между тем 12+
23.40 Х/ф «УКРОЩЕНИЕ ОГНЯ» 0+
02.40 Д/ф «Юрий Гагарин. Семь лет одиночества» 12+
03.25 Д/ф «Спутник. Русское чудо» 6+

ТВ-3

06.00 Мультфильмы 0+
09.30, **10.05**, **10.40**, **11.15**, **17.25**, **18.00** Т/с «СЛЕПАЯ» 16+
11.50, **12.25**, **13.00**, **13.35**, **14.10**, **14.40**, **15.15**, **15.45**, **16.20**, **16.55** Т/с «ГАДАЛКА» 16+
18.30, **19.30** Т/с «ШВАБРА» 16+
20.20, **21.15**, **22.10** Т/с «ХОРОШИЙ ДОКТОР» 16+
23.00 Х/ф «ВДОВЫ» 18+
01.45 Дневник экстрасенса 16+
02.30 Т/с «БАШНЯ» 16+
03.15 Нечисть 12+
04.00, **04.45** Тайные знаки 16+
05.30 Охотники за привидениями. Битва за Москву 16+

РЕН-ТВ

05.00, **04.40** Территория заблуждений 16+
06.00 Документальный проект 16+
07.00 С бодрым утром! 16+
08.30, **12.30**, **16.30**, **19.30**, **23.00** Новости 16+
09.00 Д/п «Засекреченные списки» 16+
11.00 Как устроен мир 16+
12.00, **16.00**, **19.00** 112 16+
13.00 Загадки человечества 16+
14.00 Невероятно интересные истории 16+
15.00 Док. спецпроект 16+
17.00 Тайны Чапман 16+
18.00 Самые шокирующие гипотезы 16+
20.00 Х/ф «НЕУПРАВЛЯЕМЫЙ» 16+
21.55 Водить по-русски 16+
23.30 Неизвестная история 16+
00.30 Х/ф «ПОЙМАЙ МЕНЯ, ЕСЛИ СМОЖЕШЬ» 12+
03.00 Х/ф «ВНЕЗАПНАЯ СМЕРТЬ» 16+

ТНТ-УРАЛ

07.00, **07.30** ТНТ. Gold 16+
08.00 Мама LIFE 16+
08.30, **14.00**, **14.30**, **15.00**, **15.30** Т/с «САШАТАНЯ» 16+
09.00 Танцы. Последний сезон 16+
11.00 Т/с «ГУСАР» 16+
13.00, **13.30** Т/с «ДЕВУШКИ С МАКАРОВЫМ» 16+
16.00 Т/с «ИНТЕРНЫ» 16+
18.00 Х/ф «ОЛЬГА» 16+
20.00, **20.30** Т/с «ЖУКИ» 16+
21.00, **21.30** Т/с «МИЛИЦИОНЕР С РУБЛЕВКИ» 16+
22.00 Где логика? 16+
23.05 Stand Up Спецдайджесты-2021 г 16+
00.05 ББ шоу 16+
01.05 Такое кино! 16+
01.35, **02.30** Импровизация 16+
03.15 Comedy Баттл- 2016 г 16+
04.05, **05.20** Открытый микрофон 16+
06.10, **06.35** ТНТ. Best 16+

5 КАНАЛ

05.00, **09.00**, **13.00**, **17.30**, **03.20** Известия
05.25, **05.45** Т/с «УЛИЦЫ РАЗБИТЫХ ФОНАРЕЙ-2» 16+
06.30 Т/с «КОМА» 16+
10.35 Т/с «БАЛАБОЛ» 16+
19.55 Т/с «СЛЕД» 16+
23.15 Т/с «КРЕПКИЕ ОРЕШКИ» 16+
00.00 Известия. Итоговый выпуск
01.15 Т/с «ДЕТЕКТИВЫ» 16+

МИР

05.00 Т/с «СМЕШНАЯ ЖИЗНЬ» 16+
07.20 Секретные материалы 12+
07.55, **10.20** Д/ф «Открытый космос» 0+
10.00, **13.00**, **16.00**, **19.00**, **00.00** Новости
10.10 Белорусский стандарт 12+
13.15 Дела судебные. Деньги верните! 16+
14.10, **17.15** Дела судебные. Битва за будущее 16+
15.05, **16.15** Дела судебные. Новые истории 16+
18.00 Мировое соглашение 16+
19.25, **20.15** Игра в кино 12+
21.00, **21.55** Назад в будущее 16+
22.50 Рожденные в СССР 12+
23.25 Наше кино. История большой любви 12+
00.10 Т/с «МЕЧ» 16+
02.45 Мир победителей 16+
04.00 Х/ф «БЛИЗНЕЦЫ» 0+

• ИМЕЮТ ПРАВО НА ПОДДЕРЖКУ

Жилищные сертификаты многодетным семьям Свердловской области

За период действия областной программы поддержки многодетных семей в Свердловской области с 2011 года свои жилищные условия улучшили 3 879 многодетных семей практически во всех городах региона. За это время общая сумма социальных выплат составила 5 миллиардов 631 миллион рублей. Напомним, Фонд жилищного строительства предоставляет соцвыплаты в размере 30% расчетной стоимости жилого помещения многодетным семьям, имеющим троих детей, 40% расчетной стоимости жилого помещения – многодетным семьям с четырьмя детьми и 50% расчетной стоимости жилого помещения – многодетным семьям, имеющим более четверых детей.

2 апреля Фонд жилищного строительства завершил выдачу свидетельств 2021 года на право получения социальной выплаты многодетным семьям, вставшим на учет до 1 января 2014 года. С начала этого года свидетельства получили 115 многодетных семей. На эти цели из областного бюджета направлено 191,59 миллиона рублей.

В прошлом году две дегтярские многодетные семьи получили такие сертификаты. Семьи Тонкачевых и Филоненко приобрели квартиры. В этом году документы на получение жилищного сертификата подала еще одна многодетная семья из Дегтярска.

В семье Татьяны Севрюгиной, проживающей в Невьянске, семеро детей. Старшей дочери Веронике 14 лет, младшей – Карине – 7 месяцев. Семья решила построить квартиру в Екатеринбурге. «Нужно думать о будущем. Дети намерены учиться дальше. Жилплощадь, конечно, всегда пригодится», – говорит Татьяна Севрюгина.

У екатеринбуржца Александра Кислицина четверо детей. Социальную выплату семья вложила в строительство трехкомнатной квартиры. «Окончание строительства запланировано на первый квартал 2022 года. Уверен, что в новой долгожданной квартире места всем хватит», – говорит глава семьи.

ВТОРНИК, 13 АПРЕЛЯ

ПЕРВЫЙ КАНАЛ

05.00, **09.15** Доброе утро
09.00, **12.00**, **15.00**, **03.00** Новости
09.50 Жить здорово! 16+
10.55 Модный приговор 6+
12.10, **01.10**, **03.05** Время покажет 16+
15.15 Давай поженимся! 16+
16.00, **03.30** Мужское / Женское 16+
18.00 Вечерние новости
18.40 На самом деле 16+
19.45 Пусть говорят 16+
21.00 Время
21.30 Т/с «КОНЕЦ НЕВИННОСТИ» 16+
22.30 Док-ток 16+
23.30 Вечерний Ургант 16+
00.10 К 90-летию Леонида Дербенева. «Этот мир придуман не нами...» 12+

РОССИЯ 1

05.00, **09.30** Утро России
09.00, **14.30**, **21.05** Местное время. Вести-Урал
09.55 О самом главном 12+
11.00, **14.00**, **17.00**, **20.00** Вести
11.30 Судьба человека с Борисом Корчевниковым 12+
12.40, **18.40** 60 минут 12+
14.55 Т/с «ЖЕМЧУГА» 12+
17.15 Андрей Малахов. Прямой эфир 16+
21.20 Т/с «ОСКОЛКИ. НОВЫЙ СЕЗОН» 12+
23.35 Вечер с Владимиром Соловьёвым 12+
02.20 Т/с «ТАЙНЫ СЛЕДСТВИЯ» 12+
04.05 Т/с «ПРАВО НА ПРАВДУ» 16+

НТВ

05.05 Т/с «ЛИТЕЙНЫЙ» 16+
06.00 Утро. Самое лучшее 16+
08.00, **10.00**, **13.00**, **16.00**, **19.00**, **23.00** Сегодня
08.25, **10.25** Т/с «МОРСКИЕ ДЬЯВОЛЫ. СМЕРЧ» 16+
13.20 Чрезвычайное происшествие 16+
14.00 Место встречи 16+
16.25 Т/с «КРАСНАЯ ЗОНА» 12+
18.00 ДНК 16+
19.40 Т/с «ЗОЛОТО ЛАГИНА» 16+
23.20 Т/с «ЛЕНИНГРАД-46» 16+
02.55 Наш космос 16+

МАТЧ-ТВ

08.00, **10.55**, **14.00**, **15.05**, **16.00**, **17.45**, **18.50** Новости
08.05, **16.05**, **23.20**, **02.00** Все на Матч! Прямой эфир
11.00, **14.45**, **04.50** Специальный репортаж 12+
11.20 Профессиональный бокс. 16+
12.20 Главная дорога 16+
13.30 Правила игры 12+
14.05 Все на регби! 12+
15.10 Смешанные единоборства. Bellator. Чейк Конго против Тимоти Джонсона. 16+
16.45, **17.50** Т/с «ПЯТЬ МИНУТ ТИШИНЫ. ВОЗВРАЩЕНИЕ» 12+
18.55 Футбол. Чемпионат Европы- 2022 г. Женщины. Отборочный турнир. Плей-офф. Россия - Португалия. Прямая трансляция
20.55 Хоккей. КХЛ. Финал конференции «Восток». «Авангард» (Омск) - «Ак Барс» (Казань).
23.45 Футбол. Лига чемпионов. 1/4 финала. ПСЖ - «Бавария» (Германия). Прямая трансляция
02.50 Футбол. Лига чемпионов. 1/4 финала. «Челси» (Англия) - «Порту» (Португалия) 0+
05.10 Взгляд изнутри 12+
06.00 Т/с «СГОВОР» 16+

ОТР (+2)

06.00 Гамбургский счёт 12+
06.25, **19.05**, **20.05** Т/с «ЧАСТИЦА ВСЕЛЕННОЙ» 12+
08.15, **12.10**, **18.00** Календарь 12+
09.10, **13.30**, **01.30** Врачи 12+
09.40, **13.05** Среда обитания 12+
10.05 Т/с «МАША В ЗАКОНЕ! - 2» 16+
11.45, **17.40**, **01.15** М/ф «Гора самоцветов» 0+
12.00, **14.00**, **15.00**, **17.00**, **19.00**, **20.00**, **21.00**, **22.00**, **00.00** Новости
14.10, **15.20**, **22.05** ОТРажение
17.15 Вспомнить всё 12+
21.20, **00.05**, **05.15** Прав!Да? 12+
00.45 Домашние животные 12+
02.00 Большая страна 12+
03.00 ОТРажение 12+
04.45 Легенды Крыма 12+

КАРУСЕЛЬ

05.00 Ранние пташки 0+
06.55, **07.30** Жужжалка 0+
07.00 С добрым утром, малыши! 0+
07.35 М/с «Хейрдораблз» 0+
07.40 М/с «Рев и заводная команда» 0+
08.10 М/с «Клео и Кукин» 0+
09.10 М/с «Три кота» 0+
10.15 М/с «Роботы-поезда» 0+
10.45 Лапы, морды и хвосты 0+
11.00 М/с «Приключения Ам Няма» 0+
11.15 М/с «Тру и Радужное королевство» 0+
11.40 М/с «Робокар Поли и его друзья» 0+
12.15 М/с «ЛЕГО Сити. Приключения» 0+
12.40 М/с «Тобот» 6+
13.05 М/с «Ниндзяго» 6+
13.25 М/с «Маша и Медведь» 0+
14.10 М/с «Барбоскины» 0+
15.40 Танцоры 0+
16.00 М/с «Клуб Винкс» 6+
16.30 М/с «Приключения Барби в доме мечты» 0+
16.50 М/с «Смешарики. Новые приключения» 0+
17.50 М/с «Простоквашино» 0+
19.00 М/с «Свинка Пеппа» 0+
19.20 М/с «Оранжевая корова» 0+
20.30 Спокойной ночи, малыши! 0+
20.45 М/с «Ми-Ми-Мишки» 0+
22.00 М/с «Бен 10» 12+
22.30 М/с «Дикие скричеры!» 6+
22.50 М/с «Гормити» 6+
23.20 Ералаш 0+
00.20 М/с «Шоу Тома и Джерри» 6+
01.00 М/с «Смешарики. Пинкод» 6+

СТС

06.00, **05.50** Ералаш 0+
06.10 М/с «Фиксики» 0+
07.00 М/с «Том и Джерри» 0+
08.40 Т/с «ВОРОНИНЫ» 16+
10.10 Х/ф «ВАСАБИ» 16+
12.00 Х/ф «СЕДЬМОЙ СЫН» 12+
14.00 Галилео 12+
15.00 Колледж 16+
16.20 Т/с «КУХНЯ» 16+
17.55, **19.00** Т/с «ПАПИК» 16+
20.20 Х/ф «ГАРРИ ПОТТЕР И ПРИНЦ-ПОЛУКРОВКА» 12+
23.25 Х/ф «ЖИВОЕ» 18+
01.25 Стендап андеграунд 18+
02.20 М/ф «Облачно, возможны осадки в виде фрикаделек» 0+
03.45 Пандемия. Дайджест 16+
04.00 6 кадров 16+
05.30 М/ф «Жили-были...» 0+
05.40 М/ф «Огневушка-поскакушка» 0+

РОССИЯ К

06.30, **07.00**, **07.30**, **08.30**, **10.00**, **15.00**, **19.30**, **23.30** Новости культуры 12+
06.35 Пешком... 12+
07.05 Правила жизни 12+
07.35 Цвет времени 12+
07.45, **18.40** Д/ф «Александр Македонский. Путь к власти» 12+
08.35 Х/ф «БЕРЕГ ЕГО ЖИЗНИ» 12+
09.45 Д/ф «Забытое ремесло» 12+
10.15 Наблюдатель 12+
11.10, **00.30** ХХ век 12+
12.20 Игра в бисер 12+
13.00 Д/ф «Ростов-на-Дону. Особняки Парамоновых» 12+
13.35, **22.10** Т/с «ВИКТОР ГЮгО. ВРАГ ГОСУДАРСТВА» 12+
14.30 Д/ф «Космическая одиссея. XXI век» 12+
15.05 Новости, подробно, книги 12+
15.20 Эрмитаж 12+
15.45 Сати. Нескучная классика... 12+
16.30, **23.50** Д/ф «Наше кино. Чужие берега» 12+
17.10, **23.00** Монолог в 4-х частях 12+
17.35, **01.35** Исторические концерты 12+
19.45 Главная роль 12+
20.05 Д/ф «Нечаянный портрет» 12+
20.30 Спокойной ночи, малыши! 0+
20.45 Искусственный отбор 12+
21.25 Белая студия 12+
02.40 Д/ф «Первые в мире» 12+

ТВЦ

06.00 Настроение
08.15 Доктор И... 16+
08.50 Х/ф «ТЕНЬ У ПИРСА» 0+
10.35, **04.40** Д/ф «Борис Щербаков. Вечный жених» 12+
11.30, **14.30**, **17.50**, **22.00**, **00.00** События
11.50 Т/с «ПУАРО АГАТЫ КРИСТИ» 12+
13.40, **05.20** Мой герой. Леонид Серебренников 12+
14.50 Город новостей
15.05, **03.25** Т/с «ТАКАЯ РАБОТА» 16+
16.55 90-е. Бог простит? 16+
18.10 Х/ф «НЫРЯЛЬЩИЦА ЗА ЖЕМЧУГОМ» 12+
22.35 Закон и порядок 16+
23.05, **01.35** Д/ф «Элина Быстрицкая. Ненавижу мужчин» 16+
00.35 Петровка, 38 16+
00.55 Прощание. Игорь Тальков 16+
02.15 Д/ф «Если бы Сталин поехал в Америку» 12+
02.55 Осторожно, мошенники! Фальшивая ксива 16+

ДОМАШНИЙ

06.30, **06.25** 6 кадров 16+
06.35 По делам несовершеннолетних 16+
08.05 Давай разведёмся! 16+
09.15, **04.45** Тест на отцовство 16+
11.25 Д/ф «Реальная мистика» 16+
12.25, **03.45** Д/ф «Понять. Простить» 16+
13.40, **02.55** Д/ф «Порча» 16+
14.10, **03.20** Д/ф «Знахарка» 16+
14.45 Х/ф «ДЕВУШКА С ПЕРСИКАМИ» 16+
19.00, **22.35** Х/ф «НЕ ХОЧУ ТЕБЯ ТЕРЯТЬ» 16+
22.30 Полезная передача 16+
23.00 Т/с «ЖЕНСКИЙ ДОКТОР 2» 16+
01.00 Д/ф «Лаборатория любви» 16+

ЗВЕЗДА

06.10 Д/с «Оружие Первой мировой войны» 12+
07.00 Сегодня утром
09.00, **13.00**, **18.00**, **21.15** Новости дня
09.20 Д/с «Сделано в СССР» 6+
09.35, **10.05**, **13.15**, **13.50**, **14.05** Т/с «ВЫ ЗАКАЗЫВАЛИ УБИЙСТВО» 16+
10.00, **14.00** Военные новости
18.30 Специальный репортаж 12+
18.50 Д/с «108 минут, которые перевернули мир» 12+
19.40 «Легенды армии» Фёдор Охлопков 12+
20.25 Улика из прошлого 16+
21.25 Открытый эфир 12+
23.05 Между тем 12+
23.40 Х/ф «ГЛАВНЫЙ» 6+
01.45 Т/с «ЗАКОН & ПОРЯДОК. ОТДЕЛ ОПЕРАТИВНЫХ РАССЛЕДОВАНИЙ» 16+
03.20 Х/ф «КОНТРУДАР» 12+
04.40 Д/ф «Сквозной удар» 12+
05.25 Д/с «Хроника Победы» 12+

ТВ-3

06.00, **05.45** Мультфильмы 0+
09.30, **10.05**, **10.40**, **11.15**, **17.25**, **18.00** Т/с «СЛЕПАЯ» 16+
11.50, **12.25**, **13.00**, **13.35**, **14.10**, **15.45**, **16.20** Т/с «ГАДАЛКА» 16+
14.40 Мистические истории 16+
16.55 Т/с «СЕКРЕТЫ» 16+
18.30, **19.30** Т/с «ШВАБРА» 16+
20.20, **21.15**, **22.10** Т/с «ХОРОШИЙ ДОКТОР» 16+
23.00 Х/ф «ВОЙНА» 16+
01.15 Х/ф «СУПЕРТАНКЕР» 16+
02.45 Дневник экстрасенса 16+
03.30 Т/с «БАШНЯ» 16+
04.15 Нечисть 12+
05.00 Тайные знаки 16+

РЕН-ТВ

05.00 Территория заблуждений 16+
06.00 Документальный проект 16+
07.00 С бодрым утром! 16+
08.30, **12.30**, **16.30**, **19.30**, **23.00** Новости 16+
09.00 Д/п «Засекреченные списки» 16+
11.00 Как устроен мир 16+
12.00, **16.00**, **19.00** 112 16+
13.00 Загадки человечества 16+
14.00 Невероятно интересные истории 16+
15.00 СОВБЕЗ 16+
17.00, **04.00** Тайны Чапман 16+
18.00 Самые шокирующие гипотезы 16+
20.00 Х/ф «КАПИТАН МАРВЕЛ» 16+
22.20 Водить по-русски 16+
23.30 Знаете ли вы, что? 16+
00.30 Х/ф «ОДНАЖДЫ В МЕКСИКЕ. ДЕСПЕРАДО 2» 16+
02.20 Х/ф «ПАРНИ СО СТВОЛАМИ» 18+

ТНТ-УРАЛ

07.00, **07.30** ТНТ. Gold 16+
08.00 Битва дизайнеров 16+
08.30, **09.00**, **14.00**, **14.30**, **15.00**, **15.30** Т/с «САШАТАНЯ» 16+
09.30 Холостяк - 8 16+
11.00, **11.30**, **12.00**, **12.30** Т/с «ГУСАР» 16+
13.00, **13.30** Т/с «ДЕВУШКИ С МАКАРОВЫМ» 16+
16.00, **16.30**, **17.00**, **17.30** Т/с «ИНТЕРНЫ» 16+
18.00, **18.30**, **19.00**, **19.30** Х/ф «ОЛЬГА» 16+
20.00, **20.30** Т/с «ЖУКИ» 16+
21.00, **21.30** Т/с «МИЛИЦИОНЕР С РУБЛЕВКИ» 16+
22.00, **01.05**, **02.05** Импровизация 16+
23.05 Женский Стендап 16+
00.05 ББ шоу 16+
02.55 Comedy Баттл- 2016 г 16+
03.45, **04.30**, **05.20** Открытый микрофон 16+
06.10, **06.35** ТНТ. Best 16+

5 КАНАЛ

05.00, **09.00**, **13.00**, **17.30**, **03.25** Известия
05.25, **06.10**, **07.00** Т/с «УЛИЦЫ РАЗБИТЫХ ФОНАРЕЙ-2» 16+
07.55 Т/с «УЛИЦЫ РАЗБИТЫХ ФОНАРЕЙ-3» 16+
09.25, **10.25**, **11.25**, **12.30**, **13.25** Т/с «НАРКОМОВСКИЙ ОБОЗ» 16+
13.55, **14.50**, **15.45**, **16.45**, **17.45**, **18.00**, **18.55** Т/с «ЛЕГАВЫЙ -2» 16+
19.55, Т/с «СЛЕД» 16+
23.15 Т/с «КРЕПКИЕ ОРЕШКИ» 16+
00.00 Известия. Итоговый выпуск
01.15 Т/с «ДЕТЕКТИВЫ» 16+

МИР

05.00 Х/ф «БЛИЗНЕЦЫ» 0+
05.20, **10.10** Т/с «ОТДЕЛ С.С.С.Р» 16+
10.00, **13.00**, **16.00**, **19.00**, **00.00** Новости
13.15 Дела судебные. Деньги верните! 16+
14.10, **17.15** Дела судебные. Битва за будущее 16+
15.05, **16.15** Дела судебные. Новые истории 16+
18.00 Мировое соглашение 16+
19.25, **20.10** Игра в кино 12+
21.00, **21.55** Назад в будущее 16+
22.55 Всемирные игры разума 12+
23.35, **00.10** Т/с «МЕЧ» 16+
02.40 Мир победителей 16+
03.00 Т/с «ДЕСАНТ ЕСТЬ ДЕСАНТ» 16+

• ЗДОРОВЬЕ

Инсульт: важно знать каждому!

Межсезонье: поздняя осень и ранняя весна — пик заболеваемости

Острое нарушение мозгового кровообращения, то есть инсульт, — самое тяжёлое сосудистое заболевание головного мозга. В нашей стране ежегодно регистрируется более 450 тысяч случаев инсульта. В первые три недели умирают до 35% пациентов, а к концу первого года этот печальный показатель возрастает до 50%. К труду возвращаются только 20% перенёсших инсульт. Остальных ждёт нелёгкая судьба инвалидов.

К основным факторам риска инсульта также относят артериальную гипертонию, заболевания сердца, перенесённый ранее инсульт, курение, злоупотребление алкоголем, высокий уровень холестерина в крови, избыточное употребление соли. Между многими факторами существует взаимное влияние, поэтому их сочетание приводит к более значительному увеличению риска заболевания.

Профилактика инсульта представляет актуальную проблему не только для медицины, но и для общества в целом, потому что смертность при инсульте высокая (20-40% умирает в течение первого месяца заболевания), а среди оставшихся в живых более половины имеют стойкую инвалидность.

Рекомендации Национальной Ассоциации Инсульта США для предотвращения инсульта:

■Знайте свое артериальное давление.

Проверяйте его хотя бы раз в год. Высокое артериальное давление (гипертензия) является ведущей причиной инсульта. Если верхнее число (ваше систолическое артериальное давление) постоянно выше 140 или если нижнее число (ваше диастолическое артериальное давление) постоянно выше 90, проконсультируйтесь с врачом.

■Узнайте, нет ли у вас мерцания предсердий.

Мерцание предсердий — это нерегулярные сердечные сокращения, нарушающие сердечную функцию и позволяющие крови застаиваться в некоторых отделах сердца, а застоявшаяся кровь может образовать сгустки или тромбы. Сокращения сердца могут отделить часть тромба в общий кровоток, что может привести к нарушению мозгового кровообращения.

■Если вы курите, прекратите.

СРЕДА, 14 АПРЕЛЯ

ПЕРВЫЙ КАНАЛ

05.00, **09.15** Доброе утро
09.00, **12.00**, **15.00**, **03.00** Новости
09.50 Жить здорово! 16+
10.55 Модный приговор 6+
12.10, **01.10**, **03.05** Время покажет 16+
15.15 Давай поженимся! 16+
16.00, **03.30** Мужское / Женское 16+
18.00 Вечерние новости
18.40 На самом деле 16+
19.45 Пусть говорят 16+
21.00 Время
21.30 Т/с «КОНЕЦ НЕВИННОСТИ» 16+
22.30, **00.10** Док-ток 16+
23.30 Вечерний Ургант 16+

РОССИЯ 1

05.00, **09.30** Утро России
09.00, **14.30**, **21.05** Местное время. Вести-Урал
09.55 О самом главном 12+
11.00, **14.00**, **17.00**, **20.00** Вести
11.30 Судьба человека с Борисом Корчевниковым 12+
12.40, **18.40** 60 минут 12+
14.55 Т/с «ЖЕМЧУГА» 12+
17.15 Андрей Малахов. Прямой эфир 16+
21.20 Т/с «ОСКОЛКИ. НОВЫЙ СЕЗОН» 12+
23.35 Вечер с Владимиром Соловьёвым 12+
02.20 Т/с «ТАЙНЫ СЛЕДСТВИЯ» 12+
04.05 Т/с «ПРАВО НА ПРАВДУ» 16+

НТВ

05.05 Т/с «ЛИТЕЙНЫЙ» 16+
06.00 Утро. Самое лучшее 16+
08.00, **10.00**, **13.00**, **16.00**, **19.00**, **23.00** Сегодня
08.25, **10.25** Т/с «МОРСКИЕ ДЬЯВОЛЫ. СМЕРЧ» 16+
13.20 Чрезвычайное происшествие 16+
14.00 Место встречи 16+
16.25 Т/с «КРАСНАЯ ЗОНА» 12+
18.00 ДНК 16+
19.40 Т/с «ЗОЛОТО ЛАГИНА» 16+
23.20 Т/с «ЛЕНИНГРАД-46» 16+
02.55 Наш космос 16+

МАТЧ-ТВ

08.00, **10.55**, **14.00**, **15.05**, **16.00**, **17.45**, **18.50**, **19.55**, **21.00** Новости
08.05, **14.05**, **16.05**, **21.25**, **02.00** Все на Матч! Прямой эфир
11.00, **14.45**, **04.50** Специальный репортаж 12+
11.20 Профессиональный бокс. Келли Павлик против Джермена Тэйлора. Трансляция из США 16+
11.55 Профессиональный бокс. Джо Кальзаге против Джеффа Лейси. 16+
12.20 Главная дорога 16+
13.30 На пути к Евро 12+
15.10 Звёзды One FC. Тимофей Настюхин 16+
15.30 Смешанные единоборства. One FC. Кристиан Ли против Юрия Лапикуса. 16+
16.45, **17.50**, **18.55**, **06.00** Т/с «СГОВОР» 16+
20.00 Профессиональный бокс. Сергей Липинец против Джарона Энниса. Трансляция из США 16+
21.05 Футбол. Лига чемпионов. Обзор 0+
21.55 Баскетбол. Евролига. Мужчины. ЦСКА (Россия) - «Панатинаикос» (Греция). **23.55** Футбол. Лига чемпионов. 1/4 финала. «Ливерпуль» (Англия) - «Реал» (Мадрид, Испания).
02.50 Футбол. Лига чемпионов. 1/4 финала. «Боруссия» (Дортмунд, Германия) - «Манчестер Сити» (Англия) 0+
05.10 Взгляд изнутри 12+

ОТР (+2)

06.00 Вспомнить всё 12+
06.25, **19.05**, **20.05** Т/с «СТРАСТИ ПО ЧАПАЮ» 16+
08.10, **12.10**, **18.00** Календарь 12+
09.10, **01.30** Врачи 12+
09.40 Среда обитания 12+
10.05 Т/с «СЕМЕЙНЫЕ ОБСТОЯТЕЛЬСТВА» 12+
11.40, **01.15** М/ф «Гора самоцветов» 0+
12.00, **14.00**, **15.00**, **17.00**, **19.00**, **20.00**, **21.00**, **22.00**, **00.00** Новости
13.15 Д/ф «Пять слагаемых успеха. Анатолий Лысенко» 12+
14.10, **15.20**, **22.05** ОТРажение
17.15 Культурный обмен 12+
21.20, **00.05**, **05.15** Прав!Да? 12+
00.45 Домашние животные 12+
02.00 Д/ф «Книжные аллеи. Адреса и строки» 6+
02.30 Дом «Э» 12+
03.00 ОТРажение 12+
04.45 Легенды Крыма 12+

КАРУСЕЛЬ

05.00 Ранние пташки 0+
06.55, **07.30** Жужжалка 0+
07.00 С добрым утром, малыши! 0+
07.35 М/с «Хейрдорабл3» 0+
07.40 М/с «Рев и заводная команда» 0+
08.10 М/с «Клео и Кукин» 0+
09.10 М/с «Три кота» 0+
10.15 М/с «Роботы-поезда» 0+
10.45 Игра с умом 0+
11.00 М/с «Бурёнка Даша» 0+
11.15 М/с «Тру и Радужное королевство» 0+
11.40 М/с «Робокар Поли и его друзья» 0+
12.15 М/с «ЛЕГО Сити. Приключения» 0+
12.40 М/с «Тобот» 6+
13.05 М/с «Ниндзяго» 6+
13.25 М/с «Маша и Медведь» 0+
14.00 Навигатор. Новости 0+
14.10 М/с «Лео и Тиг» 0+
15.40 ВКУСНЯШКИ ШОУ 0+
16.00 М/с «Клуб Винкс» 6+
16.30 М/с «Приключения Барби в доме мечты» 0+
16.50 М/с «Смешарики. Новые приключения» 0+
17.50 М/с «Простоквашино» 0+
19.00 М/с «Свинка Пеппа» 0+
19.20 М/с «Лунтик и его друзья» 0+
20.30 Спокойной ночи, малыши! 0+
20.45 М/с «Ми-Ми-Мишки» 0+
22.00 М/с «Бен 10» 12+
22.30 М/с «Дикие скричеры!» 6+
22.50 М/с «Гормити» 6+
23.20 Ералаш 0+
00.20 М/с «Шоу Тома и Джерри» 6+
01.00 М/с «Смешарики. Пинкод» 6+

СТС

06.00, **05.50** Ералаш 0+
06.10 М/с «Фиксики» 0+
07.00 М/с «Том и Джерри» 0+
08.25 Т/с «ВОРОНИНЫ» 16+
10.25 М/ф «Облачно, возможны осадки в виде фрикаделек» 0+
12.10, **02.40** М/ф «Облачно... 2. Месть ГМО» 6+
14.00 Галилео 12+
15.00 Т/с «КУХНЯ» 16+
18.15, **19.00** Т/с «ПАПИК» 16+
20.30 Х/ф «ГАРРИ ПОТТЕР И ДАРЫ СМЕРТИ. ЧАСТЬ 1» 16+
23.40 Х/ф «КОНТИНУУМ» 16+
01.45 Русские не смеются 16+
04.00 6 кадров 16+
05.30 М/ф «Гадкий утёнок» 0+

РОССИЯ К

06.30, **07.00**, **07.30**, **08.30**, **10.00**, **15.00**, **19.30**, **23.30** Новости культуры 12+
06.35 Пешком... 12+
07.05 Правила жизни 12+
07.35 Цвет времени 12+
07.45, **18.40** Д/ф «Александр Македонский. Путь к власти» 12+
08.35 Х/ф «БЕРЕГ ЕГО ЖИЗНИ» 12+
09.45 Д/ф «Забытое ремесло» 12+
10.15 Наблюдатель 12+
11.10, **00.30** ХХ век 12+
12.05 Д/ф «Первые в мире» 12+
12.20 Искусственный отбор 12+
13.00 Д/ф «Николай Петров. Партитура счастья» 12+
13.40, **22.10** Т/с «ВИКТОР ГЮгО. ВРАГ ГОСУДАРСТВА» 12+
14.30 Д/ф «Космическая одиссея. XXI век» 12+
15.05 Новости, подробно, кино 12+
15.20 Библейский сюжет 12+
15.45 Белая студия 12+
16.30, **23.50** Д/ф «Наше кино. Чужие берега» 12+
17.10, **23.00** Монолог в 4-х частях 12+
17.40, **01.25** Исторические концерты 12+
19.45 Главная роль 12+
20.05 Д/ф «Нечаянный портрет» 12+
20.30 Спокойной ночи, малыши! 0+
20.45 Абсолютный слух 12+
21.30 Власть факта 12+
02.30 Д/ф «Ростов-на-Дону. Особняки Парамоновых» 12+

ТВЦ

06.00 Настроение
08.10 Доктор И... 16+
08.40 Х/ф «ПЕРВОЕ СВИДАНИЕ» 12+
10.35, **04.40** Д/ф «Две жизни Майи Булгаковой» 12+
11.30, **14.30**, **17.50**, **22.00**, **00.00** События
11.50 Т/с «ПУАРО АГАТЫ КРИСТИ» 12+
13.40, **05.20** Мой герой. Зельфира Трегулова 12+
14.50 Город новостей
15.10, **03.25** Т/с «ТАКАЯ РАБОТА» 16+
16.55 90-е. Малиновый пиджак 16+
18.10 Х/ф «СМЕРТЕЛЬНЫЙ ТРЕНИНГ» 12+
22.35 Хватит слухов! 16+
23.05, **01.35** Хроники московского быта. Забытые могилы 16+
00.35 Петровка, 38 16+
00.55 90-е. Квартирный вопрос 16+
02.15 Д/ф «Операция «Промывание мозгов» 12+
02.55 Осторожно, мошенники! Гастроли аферистов 16+

ДОМАШНИЙ

06.30 По делам несовершеннолетних 16+
08.25 Давай разведёмся! 16+
09.30, **04.50** Тест на отцовство 16+
11.40 Д/ф «Реальная мистика» 16+
12.35, **03.50** Д/ф «Понять. Простить» 16+
13.50, **03.00** Д/ф «Порча» 16+
14.20, **03.25** Д/ф «Знахарка» 16+
14.55 Х/ф «ЛЮБОВЬ МАТЕРИ» 16+
19.00, **22.35** Х/ф «АССИСТЕНТКА» 16+
22.30 Полезная передача 16+
23.05 Т/с «ЖЕНСКИЙ ДОКТОР 2» 16+
01.05 Д/ф «Лаборатория любви» 16+

ЗВЕЗДА

06.10 Д/с «Оружие Первой мировой войны» 12+
07.00 Сегодня утром
09.00, **13.00**, **18.00**, **21.15** Новости дня
09.20 Д/с «Сделано в СССР» 6+
09.35, **10.05**, **13.15**, **13.50**, **14.05** Т/с «ВЫ ЗАКАЗЫВАЛИ УБИЙСТВО» 16+
10.00, **14.00** Военные новости
18.30 Специальный репортаж 12+
18.50 Д/с «Школа русских побед. К 100-летию Главного Управления Боевой Подготовки ВС РФ» 12+
19.40 «Последний день» Владимир маяковский 12+
20.25 Д/с «Секретные материалы» 12+
21.25 Открытый эфир 12+
23.05 Между тем 12+
23.40 Х/ф «БЕРЕМ ВСЕ НА СЕБЯ» 6+
01.15 Т/с «ЗАКОН & ПОРЯДОК. ОТДЕЛ ОПЕРАТИВНЫХ РАССЛЕДОВАНИЙ» 16+
02.50 Х/ф «ПИРОЖКИ С КАРТОШКОЙ» 12+
04.35 Д/ф «Бомба для Японии. Спасти Дальний Восток» 12+
05.25 Д/с «Хроника Победы» 12+

ТВ-3

06.00, **08.45** Мультфильмы 0+
08.30 Рисуем сказки 0+
09.30, **10.05**, **10.40**, **11.15**, **17.25**, **18.00** Т/с «СЛЕПАЯ» 16+
11.50, **12.25**, **13.00**, **13.35**, **14.10**, **15.45**, **16.20** Т/с «ГАДАЛКА» 16+
14.40 Мистические истории 16+
16.55 Т/с «СЕКРЕТЫ» 16+
18.30, **19.30** Т/с «ШВАБРА» 16+
20.20, **21.15**, **22.10** Т/с «ХОРОШИЙ ДОКТОР» 16+
23.00 Х/ф «ДАЛЬШЕ ПО КОРИДОРУ» 16+
01.00 Х/ф «ВДОВЫ» 18+
03.00 Дневник экстрасенса 16+
04.00 Т/с «БАШНЯ» 16+
04.45 Нечисть 12+
05.30 Охотники за привидениями. Битва за Москву 16+

РЕН-ТВ

05.00 Территория заблуждений 16+
06.00 Док. проект 16+
07.00 С бодрым утром! 16+
08.30, **12.30**, **16.30**, **19.30**, **23.00** Новости 16+
09.00 Д/п «Засекреченные списки» 16+
11.00 Как устроен мир 16+
12.00, **16.00**, **19.00** 112 16+
13.00, **23.30** Загадки человечества 16+
14.00 Невероятно интересные истории 16+
15.00 Неизвестная история 16+
17.00, **03.20** Тайны Чапман 16+
18.00, **02.30** Самые шокирующие гипотезы 16+
20.00 Х/ф «НЕВЕРОЯТНЫЙ ХАЛК» 16+
22.10 Смотреть всем! 16+
00.30 Х/ф «МЕРКУРИЙ В ОПАСНОСТИ» 16+

ТНТ-УРАЛ

07.00, **07.30** ТНТ. Gold 16+
08.00, **08.30**, **09.00**, **14.00**, **14.30**, **15.00**, **15.30** Т/с «САШАТАНЯ» 16+
09.30 Ты_Топ-модель на ТНТ 16+
11.00 Т/с «ГУСАР» 16+
13.00, **13.30** Т/с «ДЕВУШКИ С МАКАРОВЫМ» 16+
16.00 Т/с «ИНТЕРНЫ» 16+
18.00 Х/ф «ОЛЬГА» 16+
20.00, **20.30** Т/с «ЖУКИ» 16+
21.00, **21.30** Т/с «МИЛИЦИОНЕР С РУБЛЕВКИ» 16+
22.00 Двое на миллион 16+
23.00 STAND UP 16+
00.05 ББ шоу 16+
01.05, **02.05** Импровизация 16+
02.55 Comedy Баттл- 2016 г 16+
03.45, **04.30**, **05.20** Открытый микрофон 16+
06.10, **06.35** ТНТ. Best 16+

5 КАНАЛ

05.00, **09.00**, **13.00**, **17.30**, **03.20** Известия
05.30, **06.20**, **07.05**, **08.00**, **13.55**, **14.55**, **15.45**, **16.45**, **17.45**, **18.00**, **18.55** Т/с «ЛЕГАВЫЙ -2» 16+
09.25, **10.25**, **11.25**, **12.25**, **13.25** Т/с «БЕЗ ПРАВА НА ОШИБКУ» 16+
19.55 Т/с «СЛЕД» 16+
23.15 Т/с «КРЕПКИЕ ОРЕШКИ» 16+
00.00 Известия. Итоговый выпуск
01.15 Т/с «ДЕТЕКТИВЫ» 16+

МИР

05.00, **03.00** Т/с «ДЕСАНТ ЕСТЬ ДЕСАНТ» 16+
08.30, **10.10**, **00.10** Т/с «МЕЧ» 16+
10.00, **13.00**, **16.00**, **19.00**, **00.00** Новости
13.15 Дела судебные. 16+
14.10, **17.15** Дела судебные. Битва за будущее 16+
15.05, **16.15** Дела судебные. Новые истории 16+
18.00 Мировое соглашение 16+
19.25, **20.10** Игра в кино 12+
21.00, **21.55** Назад в будущее 16+
22.55 Всемирные игры разума 12+
23.30 Т/с «МЕЧ» 12+
02.40 Мир победителей 16+

Курение удваивает риск инсульта. Как только вы прекратите курить, риск инсульта у вас начнет сразу же снижаться, через пять лет риск развития инсульта у вас будет таким же, как у некурящих.

■Если вы употребляете алкоголь, делайте это умеренно.

Стакан вина или кружка пива ежедневно может уменьшить риск развития у вас инсульта (если нет других причин избегать приема алкоголя). Прием алкоголя свыше этого количества повышает риск развития инсульта.

■Узнайте: нет ли у вас повышенного уровня холестерина.

Увеличение содержания холестерина повышает риск развития инсульта, снижения содержания холестерина у некоторых людей удается добиться диетой и физическими упражнениями, другим требуется медикаментозная терапия.

■Если у вас диабет, строго следуйте рекомендациям вашего врача для контроля диабета.

Наличие диабета повышает риск развития инсульта, но контролируя состояние диабета, вы можете снизить риск развития инсульта.

■Используйте физические упражнения для повышения вашей активности в обычной жизни.

Ежедневно занимайтесь физическими упражнениями. Ежедневная прогулка в течение 30 минут может улучшить состояние вашего здоровья и снизить риск инсульта. Если вам не нравятся прогулки, выберите другие виды физической активности, подходящие стилю вашей жизни: велосипед, плавание, гольф, танцы, теннис и прочее.

■Рекомендуется диета с низким содержанием соли и жира.

Уменьшая количество соли и жира в питании, вы снизите ваше артериальное давление, и, что более важно, снизите риск развития инсульта. Стремитесь к сбалансированному питанию с преобладанием свежих фруктов, овощей, морепродуктов и умеренным количеством белка ежедневно.

При возникновении первых симптомов инсульта срочно обращайтесь к врачу:

➢внезапная слабость в руке и/или ноге
➢внезапное онемение в руке и/или ноге
➢внезапное нарушение речи и/или ее понимания
➢внезапная потеря равновесия, нарушение координации, головокружение
➢внезапная потеря сознания
➢острая головная боль без какой-либо видимой причины или после тяжелого стресса, физического перенапряжения
➢внезапное онемение губы или половины лица, часто с «перекосом» лица.

ЧЕТВЕРГ, 15 АПРЕЛЯ

ПЕРВЫЙ КАНАЛ

05.00, **09.15** Доброе утро
09.00, **12.00**, **03.00** Новости
09.50 Жить здорово! 16+
10.55 Модный приговор 6+
12.10 Время покажет 16+
14.15 Командный чемпионат мира по фигурному катанию 2021 г. Танцы на льду. Ритм-танец. Женщины. Мужчины. Короткая программа.
18.00 Вечерние новости
18.40 На самом деле 16+
19.45 Пусть говорят 16+
21.00 Время
21.30 Т/с «КОНЕЦ НЕВИННОСТИ» 16+
22.30 Большая игра 16+
23.30 Вечерний Ургант 16+
00.10 Ко дню рождения Аллы Пугачевой. «Мне нравится...» 16+
01.10, **03.05** Х/ф «НЕТ ТАКОГО БИЗНЕСА, КАК ШОУ-БИЗНЕС» 12+
03.15 Мужское / Женское 16+

РОССИЯ 1

05.00, **09.30** Утро России
09.00, **14.30**, **21.05** Местное время. Вести-Урал
09.55 О самом главном 12+
11.00, **14.00**, **17.00**, **20.00** Вести
11.30 Судьба человека с Борисом Корчевниковым 12+
12.40, **18.40** 60 минут 12+
14.55 Т/с «ЖЕМЧУГА» 12+
17.15 Андрей Малахов. Прямой эфир 16+
21.20 Т/с «ОСКОЛКИ. НОВЫЙ СЕЗОН» 12+
23.35 Вечер с Владимиром Соловьёвым 12+
02.20 Т/с «ТАЙНЫ СЛЕДСТВИЯ» 12+
04.05 Т/с «ПРАВО НА ПРАВДУ» 16+

НТВ

05.10 Т/с «ЛИТЕЙНЫЙ» 16+
06.00 Утро. Самое лучшее 16+
08.00, **10.00**, **13.00**, **16.00**, **19.00**, **23.00** Сегодня
08.25, **10.25** Т/с «МОРСКИЕ ДЬЯВОЛЫ➢. СМЕРЧ» 16+
13.20 Чрезвычайное происшествие 16+
14.00 Место встречи 16+
16.25 Т/с «КРАСНАЯ ЗОНА» 12+
18.00 ДНК 16+
19.40 Т/с «ЗОЛОТО ЛАГИНА» 16+
23.20 ЧП. Расследование 16+
23.55 Поздняков 16+
00.10 Захар Прилепин. Уроки русского 12+
00.40 Мы и наука. Наука и мы 12+
01.30 Х/ф «МЕСТЬ БЕЗ ПРАВА ПЕРЕДАЧИ» 16+
02.55 Т/с «ПЯТНИЦКИЙ» 16+

МАТЧ-ТВ

08.00, **10.55**, **14.00**, **15.05**, **16.00**, **17.45**, **18.50**, **19.55**, **21.00**, **22.45** Новости
08.05, **14.05**, **16.05**, **23.10**, **02.00** Все на Матч! Прямой эфир
11.00, **14.45**, **04.50** Специальный репортаж 12+
11.20 Профессиональный бокс. Шейн Мозли против Луиса Коллацо. Трансляция из США 16+
12.20 Главная дорога 16+
13.30 Большой хоккей 12+
15.10 Смешанные единоборства. Bellator. Эй Джей Макки против Дарриона Колдуэлла. 16+
16.45, **17.50**, **18.55**, **06.00** Т/с «СГОВОР» 16+
20.00, **21.05** Х/ф «ПАРЕНЬ ИЗ ФИЛАДЕЛЬФИИ» 16+
21.50 Профессиональный бокс. Дэвид Бенавидес против Рональда Эллиса. 16+
22.50 Футбол. Лига чемпионов. Обзор 0+
23.50 Футбол. Лига Европы. 1/4 финала. Прямая трансляция
02.50 Футбол. Лига Европы. 1/4 финала 0+
05.10 Взгляд изнутри 12+

ОТР (+2)

06.00 Фигура речи 12+
06.25, **19.05**, **20.05** Т/с «СТРАСТИ ПО ЧАПАЮ» 16+
08.15, **12.10**, **18.00** Календарь 12+
09.10, **13.30**, **01.30** Врачи 12+
09.40 Среда обитания 12+
10.05 Т/с «СЕМЕЙНЫЕ ОБСТОЯТЕЛЬСТВА» 12+
11.40, **01.15** М/ф «Гора самоцветов» 0+
12.00, **14.00**, **15.00**, **17.00**, **19.00**, **20.00**, **21.00**, **22.00**, **00.00** Новости
13.00 Алла Пугачева. «Сказки про любовь» 12+
14.10, **15.20**, **22.05** ОТРажение
17.15 Моя история 12+
21.20, **00.05**, **05.15** Прав!Да? 12+
00.45 Домашние животные 12+
02.00 За дело! 12+
02.45 От прав к возможностям 12+
03.00 ОТРажение 12+
04.45 Легенды Крыма 12+

КАРУСЕЛЬ

05.00 Ранние пташки 0+
06.55, **07.30** Жужжалка 0+
07.00 С добрым утром, малыши! 0+
07.35 М/с «Хейрдораблз» 0+
07.40 М/с «Рев и заводная команда» 0+
08.10 М/с «Клео и Кукин» 0+
09.10 М/с «Три кота» 0+
10.15 М/с «Роботы-поезда» 0+
10.45 Всё, что вы хотели знать, но боялись спросить 6+
11.15 М/с «Тру и Радужное королевство» 0+
11.40 М/с «Робокар Поли и его друзья» 0+
12.15 М/с «ЛЕГО Сити. Приключения» 0+
12.40 М/с «Тобот» 6+
13.05 М/с «Ниндзяго» 6+
13.25 М/с «Маша и Медведь» 0+
14.00 Навигатор. Новости 0+
14.10 М/с «Белка и Стрелка. Тайны космоса» 0+
15.40 Трам-пам-пам 0+
16.00 М/с «Клуб Винкс» 6+
16.30 М/с «Приключения Барби в доме мечты» 0+
16.50 М/с «Смешарики. Новые приключения» 0+
17.50 М/с «Простоквашино» 0+
19.00 М/с «Свинка Пеппа» 0+
19.20 М/с «Оранжевая корова» 0+
20.30 Спокойной ночи, малыши! 0+
20.45 М/с «Ми-Ми-Мишки» 0+
22.00 М/с «Бен 10» 12+
22.30 М/с «Дикие скричеры!» 6+
22.50 М/с «Гормити» 6+
23.20 Ералаш 0+
00.20 М/с «Шоу Тома и Джерри» 6+
01.00 М/с «Смешарики. Пинкод» 6+

СТС

06.00, **05.50** Ералаш 0+
06.10 М/с «Фиксики» 0+
07.00 М/с «Том и Джерри» 0+
08.25 Х/ф «ЗАГАДОЧНАЯ ИСТОРИЯ БЕНДЖАМИНА БАТТОНА» 16+
11.50 Х/ф «КОНТИНУУМ» 16+
14.00 Галилео 12+
15.00 Т/с «КУХНЯ» 16+
18.05, **19.00** Т/с «ПАПИК» 16+
20.30 Х/ф «ГАРРИ ПОТТЕР И ДАРЫ СМЕРТИ. ЧАСТЬ 2» 16+
23.05 Х/ф «НАЧАЛО» 0+
02.00 Русские не смеются 16+
02.50 6 кадров 16+
05.25 М/ф «Возвращение блудного попугая» 0+

РОССИЯ К

06.30, **07.00**, **07.30**, **08.30**, **10.00**, **15.00**, **19.30**, **23.30** Новости культуры 12+
06.35 Пешком... 12+
07.05 Правила жизни 12+
07.35, **18.35** Д/ф «Легендарный поход Ганнибала» 12+
08.35 Х/ф «ЗОЛОТАЯ БАБА» 12+
10.15 Наблюдатель 12+
11.10, **00.30** ХХ век 12+
12.20 Абсолютный слух 12+
13.00 Д/ф «Тринадцать плюс... Николай Семенов» 12+
13.40, **22.10** Т/с «ВИКТОР ГЮгО. ВРАГ ГОСУДАРСТВА» 12+
14.30 Д/ф «Космическая одиссея. XXI век» 12+
15.05 Новости, подробно, театр 12+
15.20 Моя любовь - Россия! 12+
15.45 2 Верник 2 12+
16.30, **23.50** Д/ф «Наше кино. Чужие берега» 12+
17.10, **23.00** Монолог в 4-х частях 12+
17.40, **01.40** Исторические концерты 12+
19.45 Главная роль 12+
20.05 Д/ф «Нечаянный портрет» 12+
20.30 Спокойной ночи, малыши! 0+
20.45 Острова 12+
21.30 Энигма 12+
02.40 Д/ф «Первые в мире» 12+

ТВЦ

06.00 Настроение
08.10 Доктор И... 16+
08.45 Х/ф «СМЕРТЬ НА ВЗЛЕТЕ» 12+
10.35, **04.40** Д/ф «Юрий Назаров. Злосчастный триумф» 12+
11.30, **14.30**, **17.50**, **22.00**, **00.00** События
11.50 Х/ф «ЛАРЕЦ МАРИИ МЕДИЧИ» 12+
13.40, **05.20** Мой герой. Максим Виторган 12+
14.50 Город новостей
15.05, **03.20** Т/с «ТАКАЯ РАБОТА» 16+
16.55 90-е. Кремлёвские жёны 16+
18.10 Х/ф «ОДНОКЛАССНИКИ СМЕРТИ» 12+
22.35 10 самых... Звёздные войны с тёщами 16+
23.10 Д/ф «Актерские драмы. Прикинуться простаком» 12+
00.35 Петровка, 38 16+
00.55 Удар властью. Убить депутата 16+
01.35 Д/ф «Из-под полы. Тайная империя дефицита» 12+
02.15 Д/ф «Истерика в особо крупных масштабах» 12+
02.55 Осторожно, мошенники! Миллион за пустышку 16+

ДОМАШНИЙ

06.30 По делам несовершеннолетних 16+
08.25 Давай разведёмся! 16+
09.30, **04.40** Тест на отцовство 16+
11.40 Д/ф «Реальная мистика» 16+
12.35, **03.45** Д/ф «Понять. Простить» 16+
13.50, **02.55** Д/ф «Порча» 16+
14.20, **03.20** Д/ф «Знахарка» 16+
14.55 Х/ф «НЕ ХОЧУ ТЕБЯ ТЕРЯТЬ» 16+
19.00 Х/ф «ТРОСТИНКА НА ВЕТРУ» 16+
23.00 Т/с «ЖЕНСКИЙ ДОКТОР 2» 16+
01.00 Д/ф «Лаборатория любви» 16+
06.20 6 кадров 16+

ЗВЕЗДА

06.10 Д/с «Оружие Первой мировой войны» 12+
07.00 Сегодня утром
09.00, **13.00**, **18.00**, **21.15** Новости дня
09.25, **10.05**, **13.15**, **13.50**, **14.05** Т/с «КЛЯНЕМСЯ ЗАЩИЩАТЬ» 16+
10.00, **14.00** Военные новости
18.30 Специальный репортаж 12+
18.50 Д/с «Школа русских побед. К 100-летию Главного Управления Боевой Подготовки ВС РФ» 12+
19.40 «Легенды телевидения» Валентин Зорин 12+
20.25 Код доступа 12+
21.25 Открытый эфир 12+
23.05 Между тем 12+
23.40 Х/ф «ЕДИНСТВЕННАЯ ДОРОГА» 12+
01.30 Т/с «ЗАКОН & ПОРЯДОК. ОТДЕЛ ОПЕРАТИВНЫХ РАССЛЕДОВАНИЙ» 16+
03.05 Х/ф «КРИК В НОЧИ» 12+
04.50 Д/ф «Второй. Герман Титов» 0+
05.35 Д/с «Москва фронту» 12+

ТВ-3

06.00 Мультфильмы 0+
09.30, **10.05**, **10.40**, **11.15**, **17.25**, **18.00** Т/с «СЛЕПАЯ» 16+
11.50, **12.25**, **13.00**, **13.35**, **14.10**, **15.45**, **16.20** Т/с «ГАДАЛКА» 16+
14.40 Врачи 16+
16.55 Т/с «СЕКРЕТЫ» 16+
18.30, **19.30** Т/с «ШВАБРА» 16+
20.20, **21.15**, **22.10** Т/с «ХОРОШИЙ ДОКТОР» 16+
23.00 Х/ф «ЗЛОВЕЩИЕ МЕРТВЕЦЫ. АРМИЯ ТЬМЫ» 16+
01.00, **01.45**, **02.30**, **03.15**, **04.00** Т/с «ВИКИНГИ» 16+
04.45 Тайные знаки 16+
05.30 Охотники за привидениями 16+

РЕН-ТВ

05.00, **06.00** Док. проект 16+
07.00 С бодрым утром! 16+
08.30, **12.30**, **16.30**, **19.30**, **23.00** Новости 16+
09.00 Д/п «Засекреченные списки» 16+
11.00 Как устроен мир 16+
12.00, **16.00**, **19.00** 112 16+
13.00, **23.30** Загадки человечества 16+
14.00 Невероятно интересные истории 16+
15.00 Знаете ли вы, что? 16+
17.00, **03.35** Тайны Чапман 16+
18.00, **02.50** Самые шокирующие гипотезы 16+
20.00 Х/ф «ВОДНЫЙ МИР» 12+
22.35 Смотреть всем! 16+
00.30 Х/ф «V» ЗНАЧИТ ВЕНДЕТТА» 16+
04.25 Военная тайна 16+

ТНТ-УРАЛ

07.00, **07.30** ТНТ. Gold 16+
08.00 Перезагрузка 16+
08.30, **09.00**, **09.30**, **10.00**, **10.30**, **14.30**, **15.00**, **15.30** Т/с «САША-ТАНЯ» 16+
11.00, **11.30**, **12.00**, **12.30** Т/с «ГУСАР» 16+
13.00, **13.30** Т/с «ДЕВУШКИ С МАКАРОВЫМ» 16+
16.00 Т/с «ИНТЕРНЫ» 16+
18.00 Х/ф «ОЛЬГА» 16+
20.00, **20.30** Т/с «ЖУКИ» 16+
21.00, **21.30** Т/с «МИЛИЦИОНЕР С РУБЛЕВКИ» 16+
22.00 Шоу «Студия Союз» 16+
23.00 TALK 16+
00.05 ББ шоу 16+
01.05, **02.05** Импровизация 16+
02.50 ТНТ-Club 16+
02.55 Comedy Баттл- 2016 г 16+
03.45, **04.30**, **05.20** Открытый микрофон 16+
06.10, **06.35** ТНТ. Best 16+

5 КАНАЛ

05.00, **09.00**, **13.00**, **17.30**, **03.20** Известия
05.25, **06.05**, **06.55**, **07.40**, **13.25**, **14.20**, **15.15**, **16.05**, **17.00**, **17.45**, **18.10**, **19.05** Т/с «ЛЕГАВЫЙ -2» 16+
08.35 День ангела 0+
09.25 Т/с «ОПЕРАЦИЯ «ГОРГОНА» 16+
19.55 Т/с «СЛЕД» 16+
23.15 Т/с «КРЕПКИЕ ОРЕШКИ» 16+
00.00 Известия. Итоговый выпуск
01.15 Т/с «ДЕТЕКТИВЫ» 16+

МИР

05.00, **03.35** Т/с «ДЕСАНТ ЕСТЬ ДЕСАНТ» 16+
08.30, **10.10**, **23.30**, **00.10** Т/с «МЕЧ» 16+
10.00, **13.00**, **16.00**, **19.00**, **00.00** Новости
13.15 Дела судебные. 16+
14.10, **17.15** Дела судебные. Битва за будущее 16+
15.05, **16.15** Дела судебные. Новые истории 16+
18.00 Мировое соглашение 16+
19.25, **20.10** Игра в кино 12+
21.00, **21.55** Назад в будущее 16+
22.55 Всемирные игры разума 12+

• ТЕМА ДНЯ: МНЕНИЕ

Где наш здравый смысл?

Больше всего на свете Малыш хотел собаку. И даже дружба с Карлсоном не смогла затмить этого желания. И когда собака, наконец-то, появилась, это не помешало дружить с Карлсоном дальше. Наверное, потому что из всех домашних животных собака теснее всего взаимодействует с человеком. Ее присутствие приносит ни с чем ни сравнимые эмоции. Она всегда полна оптимизма, деятельна и никогда не врет! Все знают, что за века собакам приходилось исполнять самые разные функции. Досадно, что в XXI веке кошки и собаки стали живыми «Тамагочи». А когда-то каждое животное человек приручал с какой-то конкретной практической целью. Количеств животных было целесообразно и оправдано. Да, в не очень далекие советские времена в собаководстве были свои минусы – невозможно было обновить крови. Но были и плюсы. Ни один зоотехник не разрешил бы вязку, если не было спроса на щенков. Да, надо было год стоять в очереди на щенка, но за это время человек проходил «ликбез» в собаководстве. И такими собаками дорожили. А численность беспородных регулировали негуманными методами. Вряд ли кто-то получал от этого удовольствие. Только, видимо, у людей было больше здравого смысла и ответственности.

А потом пришла современность. Если раньше все мечтали о финской сантехнике и югославских сапогах, то потом с таким же рвением стали делать «евроремонты». Ерунда, что получили в итоге все «китайское»: от выключателя до могильной плиты. И вот в этой погоне за евростандартами был принят закон о гуманном отношении к животным. Хочется спросить: думал ли тот, кто принимал этот закон: где, как и за какие деньги будут жить все эти животные? Быть может, скоро у нас собак будет столько же, сколько в Индии священных коров и обезьян? Так ли это хорошо? Хочется спросить хотя бы у жителей Дегтярска.

Может быть, не так уж часто случаются покусы, но ходить по улицам из-за собак боятся очень многие. Боятся отпускать детей в школу. А сколько жителей частного сектора отказались держать домашнюю птицу или кроликов только из-за того, что собаки ломают заборы, делают подкопы и уничтожают все поголовье? Замечу, что подсобным хозяйством обзаводятся не те, у кого есть миллион на забор с бетонным фундаментом. Почему же собака из друга становится врагом? Может, мстит за то, что ее бросили? Ведь всех этих собак расплодили люди. Бездумно, бесконтрольно, а зачастую в погоне за выгодой. Почему бы, например, тех, кто беспородных щенков продает под видом породистых, не привлекать за мошенничество? Ведь порода, помимо внешнего вида, несет в себе и набор рабочих качеств, в том числе и устойчивую нервную систему. Выходит, что взяв беспородного щенка, человек, получается, пытаясь воспитать его, разочаровывается, а потом выбрасывает. Ну, не держать же из гуманности 10 лет собаку, которая только пакостит и хулиганит? Усыпить нельзя, альтернативы нет – ведь нет приютов. Хотя зачастую это просто безответственность. Например, дачник, имевший дачу по улице Советская, 89, три лета подряд заводил

ПЯТНИЦА, 16 АПРЕЛЯ

ПЕРВЫЙ КАНАЛ

05.00, **09.15** Доброе утро
09.00, **12.00** Новости
09.50 Жить здорово! 16+
10.55 Модный приговор 6+
12.20, **02.55** Давай поженимся! 16+
13.15, **03.35** Мужское / Женское 16+
14.15 Командный чемпионат мира по фигурному катанию 2021 г. Пары. Короткая программа. Танцы на льду. Произвольный танец. Мужчины. Произвольная программа.
18.00 Вечерние новости
18.40 Человек и закон 16+
19.45 Поле чудес 16+
21.00 Время
21.30 Голос. Дети 0+
23.10 Вечерний Ургант 16+
00.05 Д/ф «Стивен Кинг. Повелитель страха» 16+
01.05 Юбилейный концерт Владимира Кузьмина 12+

РОССИЯ 1

05.00, **09.30** Утро России
09.00, **14.30**, **21.05** Местное время. Вести-Урал
09.55 О самом главном 12+
11.00, **14.00**, **17.00**, **20.00** Вести
11.30 Судьба человека с Борисом Корчевниковым 12+
12.40, **18.40** 60 минут 12+
14.55 Близкие люди 12+
17.15 Андрей Малахов. Прямой эфир 16+
21.20 Юморина 16+
00.15 Х/ф «ИЩУ МУЖЧИНУ» 16+
03.25 Х/ф «ЛЕСНОЕ ОЗЕРО» 16+

НТВ

05.05 Т/с «ЛИТЕЙНЫЙ» 16+
06.00 Утро. Самое лучшее 16+
08.00, **10.00**, **13.00**, **16.00**, **19.00** Сегодня
08.25, **10.25** Т/с «МОРСКИЕ ДЬЯВОЛЫ. СМЕРЧ» 16+
13.20 Чрезвычайное происшествие 16+
14.00 Место встречи 16+
16.25 По следу монстра 16+
18.00 Жди меня 12+
19.40 Т/с «ЗОЛОТО ЛАГИНА» 16+
23.55 Своя правда 16+
01.45 Квартирный вопрос 0+
02.35 Т/с «ПЯТНИЦКИЙ» 16+

МАТЧ-ТВ

08.00, **10.55**, **14.00**, **15.05**, **16.00**, **17.45**, **18.50**, **19.55**, **23.00** Новости
08.05, **14.05**, **16.05**, **23.05**, **01.50** Все на Матч! Прямой эфир
11.00, **14.45**, **04.45** Специальный репортаж 12+
11.20 Профессиональный бокс. Флойд Мэйвезер против Шейна Мозли. Трансляция из США 16+
12.20 Главная дорога 16+
13.30 Хоккей. НХЛ. Обзор 0+
15.10 Смешанные единоборства. Сергей Харитонов против Оли Томпсона. 16+
16.45, **17.50** Т/с «СГОВОР» 16+
18.55, **20.00** Х/ф «МАСТЕР ТАЙ-ЦЗИ» 16+
21.00 Танцы 16+
23.25 Футбол. Чемпионат Германии. «Лейпциг» - «Хоффенхайм». Прямая трансляция
01.30 Точная ставка 16+
02.40 Х/ф «ЭДДИ «ОРЁЛ» 16+
05.05 Взгляд изнутри 12+
06.00 Хоккей. НХЛ. «Колорадо Эвеланш» - «Лос-Анджелес Кингз». Прямая трансляция

ОТР (+2)

06.00 Потомки 12+
06.30, **11.45**, **17.40** М/ф «Гора самоцветов» 0+
06.45 Х/ф «ПОЛЕТЫ ВО СНЕ И НАЯВУ» 6+
08.15, **12.10**, **18.00** Календарь 12+
09.10 Домашние животные 12+
09.40, **13.05** Среда обитания 12+
10.00 Д/ф «Послушаем вместе» 6+
10.30 Х/ф «ЛЮБЛЮ. ЖДУ. ЛЕНА» 12+
12.00, **14.00**, **15.00**, **17.00**, **19.00**, **20.00**, **21.00**, **22.00**, **00.00** Новости
13.30 Врачи 12+
14.10, **15.20**, **22.05** ОТРажение
17.15 Д/ф «Книжные аллеи. Адреса и строки» 6+
19.05, **00.05** Имею право! 12+
19.30, **20.05** Х/ф «ШЕСТОЙ» 12+
21.20 За дело! 12+
00.30 Х/ф «ПАДЕНИЕ РИМСКОЙ ИМПЕРИИ» 16+
03.25 Выступление Государственного академического ансамбля народного танца имени Игоря Моисеева 6+
04.45 Х/ф «В МОЕЙ СМЕРТИ ПРОШУ ВИНИТЬ КЛАВУ К.» 12+

КАРУСЕЛЬ

05.00 Ранние пташки 0+
06.55, **07.30** Жужжалка 0+
07.00 С добрым утром, малыши! 0+
07.35 М/с «Хейрдораблз» 0+
07.40 М/с «Рев и заводная команда» 0+
08.10 М/с «Дракоша Тоша» 0+
09.10 М/с «Три кота» 0+
10.15 М/с «Роботы-поезда» 0+
10.45 Студия Каляки-Маляки 0+
11.15 М/с «Тру и Радужное королевство» 0+
11.40 М/с «Робокар Поли и его друзья» 0+
12.15 М/с «ЛЕГО Сити. Приключения» 0+
12.40 М/с «Тобот» 6+
13.05 М/с «Ниндзяго» 6+
13.25 М/с «Маша и Медведь» 0+
14.00 Навигатор. У нас гости! 0+
14.10 М/с «Монсики» 0+
15.40 Король караоке 0+
16.10 М/с «Енотки» 0+
16.40 М/с «Энчантималс. Солнечная саванна» 0+
16.45 М/с «Смешарики. Новые приключения» 0+
17.50 М/с «Простоквашино» 0+
19.00 М/с «Свинка Пеппа» 0+
19.20 М/с «Зебра в клеточку» 0+
20.30 Спокойной ночи, малыши! 0+
20.45 М/с «Фиксики» 0+
22.30 М/с «Дикие скричеры!» 6+
22.50 М/с «Гормити» 6+
23.20 Ералаш 0+
00.20 М/с «Шоу Тома и Джерри» 6+
01.05 М/с «С.О.Б.Е.З» 6+

СТС

06.00, **05.50** Ералаш 0+
06.10 М/с «Фиксики» 0+
07.00 М/с «Том и Джерри» 0+
08.25 Х/ф «НАПРЯГИ ИЗВИЛИНЫ» 16+
10.40 Х/ф «НАЧАЛО» 0+
13.35 Уральские пельмени. СмехBook 16+
14.45 Шоу «Уральских пельменей» 16+
21.00 Х/ф «KINGSMAN. ЗОЛОТОЕ КОЛЬЦО» 16+
23.55 Х/ф «РОБИН ГУД» 16+
02.25 Х/ф «ЗАГАДОЧНАЯ ИСТОРИЯ БЕНДЖАМИНА БАТТОНА» 16+
05.00 6 кадров 16+
05.25 М/ф «38 попугаев» 0+
05.35 М/ф «Как лечить удава» 0+
05.40 М/ф «Куда идёт слонёнок?» 0+

РОССИЯ К

06.30, **07.00**, **07.30**, **08.30**, **10.00**, **15.00**, **19.30**, **23.20** Новости культуры 12+
06.35 Пешком... 12+
07.05 Правила жизни 12+
07.35 Черные дыры 12+
08.15 Д/ф «Первые в мире» 12+
08.35 Х/ф «СОН В НАЧАЛЕ ТУМАНА» 0+
10.20 Х/ф «ПОДНЯТАЯ ЦЕЛИНА» 16+
12.30 Д/ф «Спектакль не отменяется. Николай Акимов» 12+
13.10 Цвет времени 12+
13.30 Т/с «ВИКТОР ГЮгО. ВРАГ ГОСУДАРСТВА» 12+
14.20 Власть факта 12+
15.05 Письма из провинции 12+
15.35 Энигма 12+
16.20 Д/ф «Наше кино. Чужие берега» 12+
17.00 Монолог в 4-х частях 12+
17.30 Исторические концерты 12+
18.45 Царская ложа 12+
19.45 Х/ф «ДЛИННОНОГАЯ И НЕНАГЛЯДНЫЙ» 12+
20.50, **01.55** Искатели 12+
21.35 Д/ф «Радов» 12+
22.30 2 Верник 2 12+
23.40 Х/ф «ХРОНИКИ ЖИЗНИ» 12+
02.40 Мультфильм для взрослых 18+

ТВЦ

06.00 Настроение
08.15 Х/ф «В ДОБРЫЙ ЧАС!» 0+
10.20 Д/ф «Георг Отс. Публика ждет...» 12+
11.30, **14.30**, **17.50** События
11.50 Х/ф «ДЕТИ ПОНЕДЕЛЬНИКА» 16+
13.40 Мой герой. Сергей Никоненко 12+
14.50 Город новостей
15.05 Д/ф «Актерские драмы. Шальные браки» 12+
15.55 Х/ф «ПСИХОЛОГИЯ ПРЕСТУПЛЕНИЯ. ЭРА СТРЕЛЬЦА» 12+
18.10 Х/ф «ПСИХОЛОГИЯ ПРЕСТУПЛЕНИЯ. СМЕРТЬ ПО СЦЕНАРИЮ» 12+
20.00 Х/ф «ПСИХОЛОГИЯ ПРЕСТУПЛЕНИЯ. ЧЁРНАЯ КОШКА В ТЁМНОЙ КОМНАТЕ» 12+
22.00 В центре событий 16+
23.10 Приют комедиантов 12+
01.05 Д/ф «Алла Демидова. Сбылось - не сбылось» 12+
01.45 Д/ф «Сергей Есенин. Опасная игра» 12+
02.35 Петровка, 38 16+
02.50 Т/с «ГЕНЕРАЛЬСКАЯ ВНУЧКА» 12+

ДОМАШНИЙ

06.30, **06.10** 6 кадров 16+
06.40, **04.30** По делам несовершеннолетних 16+
08.10, **05.20** Давай разведёмся! 16+
09.20 Тест на отцовство 16+
11.30 Д/ф «Реальная мистика» 16+
12.35, **04.00** Д/ф «Понять. Простить» 16+
13.50, **03.10** Д/ф «Порча» 16+
14.20, **03.35** Д/ф «Знахарка» 16+
14.55 Х/ф «АССИСТЕНТКА» 16+
19.00 Х/ф «РАЗВЕ МОЖНО МЕЧТАТЬ О БОЛЬШЕМ» 16+
23.00 Про здоровье 16+
23.15 Х/ф «ДЕВУШКА С ПЕРСИКАМИ» 16+

ЗВЕЗДА

06.05 Специальный репортаж 12+
06.25, **08.50**, **09.20**, **10.05** Х/ф «ПРИКАЗ» 12+
09.00, **13.00**, **18.00**, **21.15** Новости дня
10.00, **14.00** Военные новости
11.20 Открытый эфир 12+
13.20, **14.05**, **17.25**, **18.40**, **21.25** Т/с «СЛЕПОЙ-2» 12+
22.25 Д/ф «Легенды госбезопасности. Яков Серебрянский. Охота за генералом Кутеповым» 16+
23.10 «Десять фотографий» Борис Громов 6+
00.05 Х/ф «ГЕНЕРАЛ» 12+
02.00 Т/с «ЗАКОН & ПОРЯДОК. ОТДЕЛ ОПЕРАТИВНЫХ РАССЛЕДОВАНИЙ» 16+
03.35 Х/ф «ОТРЫВ» 16+
05.00 Д/с «Сделано в СССР» 6+
05.10 Х/ф «ГОРОД ЗАЖИГАЕТ ОГНИ» 0+

ТВ-3

06.00 Мультфильмы 0+
09.30, **10.05**, **10.40**, **17.25**, **18.00**, **18.30**, **19.00** Т/с «СЛЕПАЯ» 16+
11.15 Новый день 16+
11.50, **12.25**, **13.00**, **13.35**, **14.10**, **15.45**, **16.20** Т/с «ГАДАЛКА» 16+
14.40 Вернувшиеся 16+
16.55 Т/с «СЕКРЕТЫ» 16+
19.30 Х/ф «ПРЕЗИДЕНТ ЛИНКОЛЬН. ОХОТНИК НА ВАМПИРОВ» 16+
21.30 Х/ф «ОТ ЗАКАТА ДО РАССВЕТА» 16+
23.45 Х/ф «ОХОТНИКИ ЗА ПРИВИДЕНИЯМИ» 16+
01.45 Х/ф «ЗЛОВЕЩИЕ МЕРТВЕЦЫ. АРМИЯ ТЬМЫ» 16+
03.15 Дневник экстрасенса 16+
04.00 Т/с «БАШНЯ» 16+
04.45 Нечисть 12+
05.30 Охотники за привидениями 16+

РЕН-ТВ

05.00 Военная тайна 16+
06.00, **09.00** Документальный проект 16+
07.00 С бодрым утром! 16+
08.30, **12.30**, **16.30**, **19.30** Новости 16+
11.00 Как устроен мир 16+
12.00, **16.00**, **19.00** 112 16+
13.00 Загадки человечества 16+
14.00, **04.00** Невероятно интересные истории 16+
15.00 Д/п «Засекреченные списки» 16+
17.00 Тайны Чапман 16+
18.00 Самые шокирующие гипотезы 16+
20.00 Х/ф «ЗЕЛЕНАЯ МИЛЯ» 16+
23.40 Х/ф «ГАННИБАЛ» 18+
02.10 Х/ф «КРАСНЫЙ ДРАКОН» 18+

ТНТ-УРАЛ

07.00, **07.30** ТНТ. Gold 16+
08.00, **08.30**, **09.00**, **09.30**, **10.00**, **10.30**, **14.00**, **14.30**, **15.00**, **15.30** Т/с «САШАТАНЯ» 16+
11.00 Т/с «ГУСАР» 16+
13.00 Т/с «ДЕВУШКИ С МАКАРОВЫМ» 16+
16.00, Однажды в России 16+
21.00 Комеди Клаб 16+
22.00 Comedy Баттл (сезон 2021 г.) 16+
23.00 Импровизация. Команды 16+
00.00 ББ шоу 16+
01.00 Такое кино! 16+
01.35, **02.25** Импровизация 16+
03.15 Comedy Баттл- 2016 г 16+
04.05, **04.55** Открытый микрофон 16+
05.45, **06.10**, **06.35** ТНТ. Best 16+

5 КАНАЛ

05.00, **09.00**, **13.00** Известия
05.45 Т/с «ЛЕГАВЫЙ -2» 16+
19.40, **20.25**, **21.20**, **22.05**, **22.55**, **00.45** Т/с «СЛЕД» 16+
23.45 Светская хроника 16+
01.30 Т/с «ДЕТЕКТИВЫ» 16+

МИР

05.00 Т/с «ДЕСАНТ ЕСТЬ ДЕСАНТ» 16+
07.15, **10.20** Т/с «МЕЧ» 16+
10.00, **13.00**, **16.00**, **19.00** Новости
10.10 В гостях у цифры 12+
13.15 Дела судебные. 16+
14.10, **16.20** Дела судебные. 16+
15.05 Дела судебные. Новые истории 16+
17.00 Х/ф «ЧЕЛОВЕК С БУЛЬВАРА КАПУЦИНОВ» 16+
19.15 Слабое звено 12+
20.15 Игра в кино 12+
21.00 Всемирные игры разума 12+
21.40 Х/ф «КИТАЙСКИЙ СЕРВИЗ» 16+
23.40 Ночной экспресс 12+
00.55 Х/ф «КУРЬЕР» 16+
02.15 Х/ф «СВИНАРКА И ПАСТУХ» 12+
03.40 Мультфильмы 0+

собак, три осени, соответственно, их выбрасывал. И для таких людей было бы хорошо, если бы в школьную программу, допустим, был бы включен рассказ о цирковом пуделе, волею судьбы попавшем в роту собак-подрывников танков во время Великой Отечественной войны. Или каждый может предложить какой-то свой рецепт, выход из положения? Но какое-то ощущение складывается, что мир встает с ног на голову! Ну, например: логично, когда есть права и обязанности. Только у этого дачника право поиграть с собачкой, а у его соседей обязанность кормить ее всю зиму. Или у сознательного собаковода и его собаки одни обязанности (ходить на поводке, гулять в отведенных местах), а у беспризорных собак другие. Они делают все, что хотят и где хотят. Их никто регулярно не прививает и не глистогонит, никто не учит тому, что дозволено, а что нет. А собака – животное стайное. Только ее стая – люди, семья хозяина. Люди – это социум и, стало быть, собака – животное социальное, нуждающееся в руководстве «вожака», который должен что-то разрешать либо запрещать. С точки зрения собаки, член стаи не несет ответственности, он исполнитель. Ответственность за все происходящее несет тот, кто руководит. Поэтому большое заблуждение считать, что эта собака ведет себя так, как ее научила жизнь или в лучшем случае человек.

Лежала собака под хмурым дождем, мечтала о доме о теплом, родном… Вот люди какие-то мимо бежали туда, где их с ужином теплым уже ждали. И кто-то из них оглянулся, жалея: «Собачка ведь мерзнет, она заболеет?» Ее покормили, ее обогрели, но брать навсегда ни за что не хотели. «Живи на свободе, сама по себе. Собаку на цепь? Негуманно уже!» Она бы сидела, ждала и встречала, скулила б от счастья, хвостом бы виляла. Лишь только б на свете ей жить не одной, лишь только бы взял ее кто-то домой! Но заняты все и не хочет никто сказать: «Я в ответе за сердце ее!»…

О.ОРЛОВА,
житель города

СУББОТА, 17 АПРЕЛЯ

ПЕРВЫЙ КАНАЛ

06.00 Доброе утро. Суббота
09.00 Умницы и умники 12+
09.45 Слово пастыря 0+
10.00, **12.00**, **14.00** Новости
10.05, **15.00** Видели видео? 6+
12.15 Командный чемпионат мира по фигурному катанию 2021 г. Пары. Женщины. Произвольная программа.
14.15 Командный чемпионат мира по фигурному катанию 2021 г. Прямой эфир из Японии
15.25 К 80-летию Сергея Никоненко. «Мне осталась одна забава...» 12+
16.20 Кто хочет стать миллионером? 12+
17.50 Сегодня вечером 16+
21.00 Время
21.20 Клуб Веселых и Находчивых 16+
23.30 Х/ф «ПИРАНЬИ НЕАПОЛЯ» 18+
01.30 Модный приговор 6+
02.20 Давай поженимся! 16+
03.00 Мужское / Женское 16+

РОССИЯ 1

05.00 Утро России. Суббота 12+
08.00 Местное время. Вести-Урал
08.20 Местное время. Суббота
08.35 По секрету всему свету12+
09.00 Формула еды 12+
09.25 Пятеро на одного 12+
10.10 Сто к одному 12+
11.00 Вести
11.30 Юмор! Юмор! Юмор!!! 16+
12.35 Доктор Мясников 12+
13.40 Т/с «ВРАЧИХА» 12+
18.00 Привет, Андрей! 12+
20.00 Вести в субботу
21.00 Х/ф «НАПЕРЕКОР СУДЬБЕ» 12+
01.05 Х/ф «НА ПЕРЕКРЁСТКЕ РАДОСТИ И ГОРЯ» 12+

НТВ

04.50 ЧП. Расследование 16+
05.20 Х/ф «ПРОСТЫЕ ВЕЩИ» 12+
07.20 Смотр 0+
08.00, **10.00**, **16.00** Сегодня
08.20 Готовим с Алексеем Зиминым 0+
08.50 Поедем, поедим! 0+
09.25 Едим дома 0+
10.20 Главная дорога 16+
11.00 Живая еда с Сергеем Малозёмовым 12+
12.00 Квартирный вопрос 0+
13.10 Основано на реальных событиях 16+
15.00 Своя игра 0+
16.20 Следствие вели... 16+
19.00 Центральное телевидение 16+
20.00 Ты не поверишь! 16+
21.15 Секрет на миллион 16+
23.15 Международная пилорама 18+
00.00 Квартирник НТВ у Маргулиса 16+
01.15 Дачный ответ 0+
02.10 Т/с «ПЯТНИЦКИЙ» 16+

МАТЧ-ТВ

08.00 Хоккей. НХЛ. «Колорадо Эвеланш» - «Лос-Анджелес Кингз». Прямая трансляция
08.30 Хоккей. НХЛ. Обзор 0+
09.00, **10.55**, **14.50**, **17.50**, **19.05**, **00.20** Новости
09.05, **17.00**, **20.00**, **23.00**, **02.40** Все на Матч! Прямой эфир
11.00 Х/ф «ПАРЕНЬ ИЗ ФИЛАДЕЛЬФИИ» 16+
12.50 Танцы 16+
14.55 Баскетбол. Единая лига ВТБ. «Локомотив-Кубань» (Краснодар) - ЦСКА.
17.55 Формула-1. Гран-при Италии. Квалификация.
19.10 Смешанные единоборства. One FC. Кристиан Ли против Тимофея Настюхина. 16+
20.30 Футбол. Тинькофф Российская Премьер-лига. «Краснодар» - «Зенит» (Санкт-Петербург).
00.25 Футбол. Кубок Испании. Финал. «Атлетик» - «Барселона».
03.10 Взгляд изнутри 12+
05.00 Хоккей. НХЛ. «Даллас Старз» - «Коламбус Блю Джекетс».
07.30 10 историй о спорте 12+

ОТР (+2)

06.00, **16.05** Большая страна 12+
06.50, **10.35**, **17.30** Домашние животные 12+
07.25 Д/ф «Пять слагаемых успеха. Анатолий Лысенко» 12+
08.15, **14.45**, **15.05** Календарь 12+
09.10 За дело! 12+
09.55 Новости Совета Федерации 12+
10.10 Дом «Э» 12+
11.00 Х/ф «ИНСПЕКТОР ГАИ» 12+
12.25 Выступление Государственного академического ансамбля народного танца имени Игоря Моисеева 6+
13.40 Д/ф «Без антракта» 12+
15.00, **17.00**, **21.00** Новости
15.45 Среда обитания 12+
17.05 Активная среда 12+
18.00 Гамбургский счёт 12+
18.25 Алла Пугачева. «Сказки про любовь» 12+
19.00, **05.05** ОТРажение 12+
19.55, **21.05** Х/ф «ПАДЕНИЕ РИМСКОЙ ИМПЕРИИ» 16+
23.00 Культурный обмен 12+
23.40 Х/ф «ТРУФФАЛЬДИНО ИЗ БЕРГАМО» 0+
01.55 М/ф «Гора самоцветов» 0+
02.10 Х/ф «ШЕСТОЙ» 12+
03.35 Х/ф «ПОЛЕТЫ ВО СНЕ И НАЯВУ» 6+

КАРУСЕЛЬ

05.00 Летающие звери 0+
06.55, **07.30** Жужжалка 0+
07.00 С добрым утром, малыши! 0+
07.40 М/с «Суперкрылья. Миссия выполнима» 0+
08.20 М/с «Грузовичок Лёва» 0+
09.00 Съедобное или несъедобное 0+
09.20 М/с «Барбоскины» 0+
10.45 Зелёный проект 0+
11.10 М/с «Семья Трефликов» 0+
11.30 М/с «Малыши и Медведь» 0+
11.40 М/с «Оранжевая корова» 0+
12.30 ТриО! 0+
12.50 М/ф «Томас и его друзья. Кругосветное путешествие!» 0+
14.15 Союзмультфильм 0+
15.00, **23.20** Ералаш 0+
16.40 М/с «Энчантималс. Солнечная саванна» 0+
16.45 М/с «Смешарики» 0+
17.55 М/с «Турбозавры» 0+
19.00 Х/ф «ЧУДО-ЮДО» 6+
20.15 М/с «Зебра в клеточку» 0+
20.30 Спокойной ночи, малыши! 0+
20.45 М/с «Сказочный патруль» 0+
22.30 М/с «Дикие скричеры!» 6+
22.50 М/с «Гормити» 6+
00.20 М/с «Шоу Тома и Джерри» 6+
01.05 М/с «С.О.Б.Е.З» 6+

СТС

06.00, **05.50** Ералаш 0+
06.05 М/с «Фиксики» 0+
06.15, **07.30** М/с «Том и Джерри» 0+
07.00 М/с «Три кота» 0+
08.00 М/с «Лекс и Плу. Космические таксисты» 6+
08.25 Шоу «Уральских пельменей» 16+
09.00 ПроСто кухня 12+
10.00 Х/ф «ГАРРИ ПОТТЕР И ОРДЕН ФЕНИКСА» 16+
12.40 Х/ф «ГАРРИ ПОТТЕР И ПРИНЦ-ПОЛУКРОВКА» 12+
15.40 Х/ф «ГАРРИ ПОТТЕР И ДАРЫ СМЕРТИ. ЧАСТЬ 1» 16+
18.35 Х/ф «ГАРРИ ПОТТЕР И ДАРЫ СМЕРТИ. ЧАСТЬ 2» 16+
21.00 Х/ф «ФАНТАСТИЧЕСКИЕ ТВАРИ И ГДЕ ОНИ ОБИТАЮТ» 12+
23.40 Х/ф «KINGSMAN. ЗОЛОТОЕ КОЛЬЦО» 18+
02.20 Х/ф «НАПРЯГИ ИЗВИЛИНЫ» 16+
04.05 6 кадров 16+

РОССИЯ К

06.30 Библейский сюжет 12+
07.05 М/ф «Необыкновенный матч». «Старые знакомые» 12+
07.45 Х/ф «ПОД КУПОЛОМ ЦИРКА» 0+
10.00 Передвижники 12+
10.30 Х/ф «ПОЛЕТЫ ВО СНЕ И НАЯВУ» 6+
11.55 Д/ф «Душа Петербурга» 12+
12.50, **01.30** Д/ф «Прибрежные обитатели» 12+
13.45 Д/ф «Даты, определившие ход истории» 12+
14.15 Д/ф «Невольник чести. Николай Мясковский» 12+
15.00 Д/ф «Забытое ремесло» 12+
15.15 Д/ф «Олег Ефремов. Хроники смутного времени» 12+
15.55 Спектакль «Вечно живые» 12+
18.20 Д/ф «Марина Неёлова» 12+
19.15 Д/ф «Великие мифы. Илиада» 12+
19.45 Д/ф «Океан надежд» 12+
20.25 Х/ф «БЕЛОЕ, КРАСНОЕ И...» 12+
22.00 Агора 12+
23.00 Трио Херби Хэнкока 12+
00.00 Х/ф «ПАЛАЧ» 16+
02.25 М/ф для взрослых 18+

ТВЦ

05.55 Х/ф «КЛЮЧИ ОТ НЕБА» 0+
07.30 Православная энциклопедия 6+
08.00 Д/ф «Ивар Калныньш. Разбитое сердце» 12+
08.50, **11.45** Х/ф «ДЕТЕКТИВ НА МИЛЛИОН. ОБОРОТЕНЬ» 12+
11.30, **14.30**, **23.45** События
13.00, **14.45** Х/ф «ОТЕЛЬ «ФЕНИКС» 12+
21.00 Постскриптум 16+
22.15 Право знать! 16+
00.00 Прощание. Вилли Токарев 16+
00.50 Дикие деньги. Отари Квантришвили 16+
01.35 За горизонтом событий 16+
02.00 Хватит слухов! 16+
02.30 90-е. Чёрный юмор 16+
03.10 90-е. Малиновый пиджак 16+
03.50 90-е. Бог простит? 16+
04.35 90-е. Кремлёвские жёны 16+

ДОМАШНИЙ

06.30, **06.10** 6 кадров 16+
06.50 Х/ф «СТРЕКОЗА» 12+
11.25, **02.20** Х/ф «ПАРФЮМЕРША» 12+
19.00 Х/ф «МОЯ МАМА» 16+
22.05 Х/ф «Я ЛЮБЛЮ СВОЕГО МУЖА» 16+
05.20 Д/ф «Эффект матроны» 16+

ЗВЕЗДА

06.55, **08.15** Х/ф «ВСТРЕТИМСЯ У ФОНТАНА» 0+
08.00, **13.00**, **18.00** Новости дня
08.40 Морской бой 6+
09.45 Легенды цирка с Эдгардом Запашным 6+
10.10 Круиз-контроль 6+
10.45 Улика из прошлого. Возвращение на Луну. Загадка новой миссии 16+
11.35 Д/с «Загадки века» 12+
12.30 Не факт! 6+
13.15 СССР. Знак качества 12+
14.05 «Легенды кино» Надежда Румянцева 6+
15.50, **18.25** Х/ф «КОДОВОЕ НАЗВАНИЕ «ЮЖНЫЙ ГРОМ» 12+
18.10 Задело! 12+
19.05 Т/с «ПРИКЛЮЧЕНИЯ ШЕРЛОКА ХОЛМСА И ДОКТОРА ВАТСОНА» 6+
22.30 Всероссийский вокальный конкурс «Новая звезда-2021» Отборочный тур 6+
23.50 Д/ф «Мария Закревская. Драматургия высшего шпионажа» 12+
00.55 Х/ф «КРИМИНАЛЬНЫЙ КВАРТЕТ» 16+

ТВ-3

06.00, **05.45** Мультфильмы 0+
09.00 Рисуем сказки 0+
09.15, **09.45**, **10.15** Т/с «СЛЕПАЯ» 16+
10.45 Х/ф «ТЕМНЫЙ МИР» 16+
13.00 Х/ф «ОХОТНИКИ ЗА ПРИВИДЕНИЯМИ» 16+
15.15 Х/ф «ПРЕЗИДЕНТ ЛИНКОЛЬН. ОХОТНИК НА ВАМПИРОВ» 16+
17.15 Х/ф «ВУРДАЛАКИ» 12+
19.00 Последний герой. Чемпионы против новичков 16+
20.30 Х/ф «ЯГА. КОШМАР ТЁМНОГО ЛЕСА» 16+
22.30 Х/ф «ТВАРЬ» 16+
00.15 Х/ф «ОТ ЗАКАТА ДО РАССВЕТА» 16+
02.15 Х/ф «ДАЛЬШЕ ПО КОРИДОРУ» 16+

РЕН-ТВ

05.00 Невероятно интересные истории 16+
06.55 Х/ф «ПОРОСЁНОК БЭЙБ» 6+
08.30 О вкусной и здоровой пище 16+
09.05 Минтранс 16+
10.05 Самая полезная программа 16+
11.15 Военная тайна 16+
13.15 СОВБЕЗ 16+
14.20, **15.20** Док. спецпроект 16+
17.25 Х/ф «ЭРАГОН» 12+
19.25 Х/ф «5-Я ВОЛНА» 16+
21.40 Х/ф «ГЕОШТОРМ» 16+
23.40 Х/ф «АПОКАЛИПСИС» 18+
02.10 Х/ф «ЭОН ФЛАКС» 16+
03.35 Тайны Чапман 16+

ТНТ-УРАЛ

07.00, **07.30** ТНТ. Gold 16+
08.00 Т/с «САШАТАНЯ» 16+
09.00 Мама LIFE 16+
09.30 Битва дизайнеров 16+
10.00 Ты как я 12+
16.00 Т/с «ЖУКИ» 16+
18.00 Танцы. Последний сезон 16+
20.00 Музыкальная интуиция 16+
22.00 Холостяк - 8 16+
23.30 Секрет 16+
00.30 Х/ф «НОТТИНГ ХИЛЛ» 12+
02.50, **03.40** Импровизация 16+
04.30 Comedy Баттл- 2016 г 16+
05.15 Открытый микрофон 16+
06.05, **06.30** ТНТ. Best 16+

5 КАНАЛ

05.00 Т/с «ДЕТЕКТИВЫ» 16+
09.00 Светская хроника 16+
10.00 Т/с «ВЕЛИКОЛЕПНАЯ ПЯТЕРКА -3» 16+
15.05 Т/с «СЛЕД» 16+
00.00 Известия. Главное
00.55, **01.55**, **02.45**, **03.35** Т/с «НЕПОКОРНАЯ» 12+
04.20 Т/с «УЛИЦЫ РАЗБИТЫХ ФОНАРЕЙ-2» 16+

МИР

05.00 Х/ф «КАМЕННЫЙ ЦВЕТОК» 6+
06.00 Всё, как у людей 6+
07.10 Игра в слова 6+
09.00 Слабое звено 12+
10.00 Погода в Мире
10.10 Х/ф «ЧЕЛОВЕК С БУЛЬВАРА КАПУЦИНОВ» 16+
12.15 Т/с «ДВЕ СУДЬБЫ» 16+
16.00, **19.00** Новости
23.55 Х/ф «КУРЬЕР» 12+
01.25 Фестиваль 12+

• УПРАВЛЕНИЕ СОЦИАЛЬНОЙ ПОЛИТИКИ № 5 ИНФОРМИРУЕТ

С 1 АПРЕЛЯ ИЗМЕНИЛИСЬ УСЛОВИЯ НАЗНАЧЕНИЯ ЕЖЕМЕСЯЧНОЙ ДЕНЕЖНОЙ ВЫПЛАТЫ НА ДЕТЕЙ В ВОЗРАСТЕ ОТ ТРЕХ ДО СЕМИ ЛЕТ ВКЛЮЧИТЕЛЬНО

Указом Президента Российской Федерации от 10.03.2021 № 140 внесены изменения в указ Президента РФ от 20 марта 2020 года № 199 «О дополнительных мерах государственной поддержки семей, имеющих детей».

Согласно внесенным изменениям, ежемесячная выплата предоставляется в случае, если размер среднедушевого дохода семьи не превышает величину прожиточного минимума на душу населения, установленную в субъекте Российской Федерации на дату обращения за назначением ежемесячной выплаты.

Изменения также затрагивают механизм определения размера ежемесячной денежной выплаты на детей в возрасте от трех до семи лет включительно (далее – ЕДВ).

С 1 апреля 2021 года будет применяться **трехступенчатая система** определения размера ежемесячной денежной выплаты на детей в возрасте от 3 до 7 лет включительно.

Размер ЕДВ будет определяться индивидуально для каждой семьи, а именно:

➢ 50% величины прожиточного минимума для детей, установленной в Свердловской области на дату обращения за назначением ЕДВ, - в случае, если размер среднедушевого дохода семьи не превышает величину прожиточного минимума на душу населения;

➢ 75 % величины прожиточного минимума для детей, установленной в Свердловской области на дату обращения за назначением ЕДВ, - в случае, если размер среднедушевого дохода семьи, рассчитанный с учетом ежемесячной выплаты в размере 50 процентов величины прожиточного минимума для детей, не превышает величину прожиточного минимума на душу населения;

➢ 100 % величины прожиточного минимума для детей, установленной в Свердловской области на дату обращения за назначением ЕДВ, - в случае, если размер среднедушевого дохода семьи, рассчитанный с учетом ежемесячной выплаты в размере 75 процентов величины прожиточного минимума для детей, не превышает величину прожиточного минимума на душу населения.

Размер ежемесячной выплаты подлежит перерасчету с 1 января года, следующего за годом обращения за назначением такой выплаты, исходя из ежегодного изменения величины прожиточного минимума для детей.

Размер прожиточного минимума, установленный в Свердловской области на 2021 год составляет:

➢ в расчете на душу населения – **11206** рублей в месяц,

➢ для детей – **11850** рублей в месяц.

Перерасчет ЕДВ гражданам, которым уже назначена указанная выплата будет производиться на основании соответствующего заявления, поданного после 1 апреля 2021 года.

В настоящее время вносятся соответствующие поправки в законодательные акты Свердловской области, регламентирующие порядок и условия предоставления ежемесячной денежной выплаты на детей в возрасте от трех до семи лет включительно.

ВОСКРЕСЕНЬЕ, 18 АПРЕЛЯ

ПЕРВЫЙ КАНАЛ

05.00, **06.10** Т/с «СВАДЬБЫ И РАЗВОДЫ» 16+
06.00, **10.00**, **12.00**, **15.00** Новости
06.55 Играй, гармонь любимая! 12+
07.40 Часовой 12+
08.10 Здоровье 16+
09.20 Непутевые заметки 12+
10.15 Жизнь других 12+
11.15, **12.15** Видели видео? 6+
14.00 Доктора против Интернета 12+
15.15 Командный чемпионат мира по фигурному катанию 2021 г. Показательные выступления 0+
17.35 Ко дню рождения Аллы Пугачевой. «Мне нравится...» 16+
18.35 Точь-в-точь 16+
21.00 Время
22.00 Что? Где? Когда? 16+
23.10 Налет 2 16+
00.05 Еврейское счастье 18+
01.45 Модный приговор 6+
02.35 Давай поженимся! 16+
03.15 Мужское / Женское 16+

РОССИЯ 1

04.10, **01.30** Х/ф «ОБМЕНЯЙТЕСЬ КОЛЬЦАМИ» 16+
05.55, **03.15** Х/ф «ЛИЧНОЕ ДЕЛО МАЙОРА БАРАНОВА» 16+
08.00 Местное время. Воскресенье
08.35 Устами младенца 12+
09.20 Когда все дома с Тимуром Кизяковым 12+
10.10 Сто к одному 12+
11.00 Большая переделка 12+
12.00 Парад юмора 16+
13.40 Т/с «ВРАЧИХА» 12+
17.45 Ну-ка, все вместе! 12+
20.00 Вести недели
22.00 Москва. Кремль. Путин 12+
22.40 Воскресный вечер с Владимиром Соловьёвым 12+

НТВ

05.15 Х/ф «МЕСТЬ БЕЗ ПРАВА ПЕРЕДАЧИ» 16+
07.00 Центральное телевидение 16+
08.00, **10.00**, **16.00** Сегодня
08.20 У нас выигрывают! 12+
10.20 Первая передача 16+
11.00 Чудо техники 12+
11.50 Дачный ответ 0+
13.00 НашПотребНадзор 16+
14.05 Однажды... 16+
15.00 Своя игра 0+
16.20 Следствие вели... 16+
18.00 Новые русские сенсации 16+
19.00 Итоги недели
20.10 Маска 12+
23.00 Звезды сошлись 16+
00.30 Скелет в шкафу 16+
02.10 Т/с «ПЯТНИЦКИЙ» 16+

МАТЧ!

08.00 Бокс. Bare Knuckle FC. Пейдж Ванзант против Бритен Харт. Трансляция из США 16+
09.00, **10.55**, **13.25**, **16.00**, **17.40**, **23.35** Новости
09.05, **13.30**, **17.00**, **01.40** Все на Матч! Прямой эфир
11.00 М/ф «Необыкновенный матч» 0+
11.20 Х/ф «ЭДДИ «ОРЁЛ» 16+
13.55 Футбол. Тинькофф Российская Премьер-лига. «Урал» (Екатеринбург) - «Рубин» (Казань). Прямая трансляция
16.05 Профессиональный бокс. Артур Бетербиев против Адама Дайнеса. 16+
17.45 Формула-1. Гран-при Италии. Прямая трансляция
19.55 Хоккей. КХЛ. Кубок Гагарина. Прямая трансляция
22.20 После Футбола с Георгием Черданцевым 12+
23.40 Футбол. Чемпионат Италии. «Наполи» - «Интер».
02.00 Формула-1. Гран-при Италии 0+
04.00 Профилактика

ОТР (+2)

06.00, **16.05** Большая страна 12+
06.50 Домашние животные 12+
07.20, **01.45** За дело! 12+
08.00 От прав к возможностям 12+
08.15, **14.45**, **15.05** Календарь 12+
09.10 Фигура речи 12+
09.40 Гамбургский счёт 12+
10.10, **04.25** М/ф «Гора самоцветов» 0+
10.20 Х/ф «В МОЕЙ СМЕРТИ ПРОШУ ВИНИТЬ КЛАВУ К.» 12+
11.35 Х/ф «ТРУФФАЛЬДИНО ИЗ БЕРГАМО» 0+
13.55 Д/ф «Пять слагаемых успеха. Анатолий Лысенко» 12+
15.00, **17.00** Новости
15.45 Среда обитания 12+
17.05 Х/ф «АЛЕКСАНДР НЕВСКИЙ» 12+
19.00, **01.00** ОТРажение недели 12+
19.45 Моя история 12+
20.30 Х/ф «ПОЛЕТЫ ВО СНЕ И НАЯВУ» 6+
22.00 Вспомнить всё 12+
22.25, **04.40** Х/ф «ИНСПЕКТОР ГАИ» 12+
23.45 Х/ф «ЛЮБЛЮ. ЖДУ. ЛЕНА» 12+
02.25 Спектакль «Счастье мое» 12+

КАРУСЕЛЬ

05.00 М/с «Нильс» 0+
06.55, **07.30** Жужжалка 0+
07.00 С добрым утром, малыши! 0+
07.40 М/с «Суперкрылья. Миссия выполнима» 0+
08.20 М/с «Смешарики. Спорт» 0+
09.00 Еда на ура! 0+
09.20 М/с «Кошечки-собачки» 0+
10.45 Мастерская Умелые ручки 0+
11.00 М/с «Бурёнка Даша» 0+
11.10 М/с «Семья Трефликов» 0+
11.30 М/с «Малыши и Медведь» 0+
11.40 М/с «Тайны Медовой долины» 0+
12.30 Игра с умом 0+
12.50 М/с «Ник-изобретатель» 0+
14.30 Союзмультфильм 0+
15.00, **23.20** Ералаш 0+
16.40 М/с «Оранжевая корова» 0+
18.25 М/с «Джинглики» 0+
19.50 М/с «Май Литтл Пони. Пони Лайф» 0+
20.30 Спокойной ночи, малыши! 0+
20.45 М/с «Снежная Королева. Хранители Чудес» 0+
22.30 М/с «Дикие скричеры!» 6+
22.50 М/с «Гормити» 6+
00.20 М/с «Шоу Тома и Джерри» 6+
01.05 М/с «С.О.Б.Е.З» 6+
02.00 М/с «Колобанга. Только для пользователей Интернета» 6+
02.45 М/с «Бумажки» 0+
04.00 М/с «Супер Зак» 0+

СТС

06.00, **05.50** Ералаш 0+
06.05 М/с «Фиксики» 0+
06.15 М/с «Том и Джерри» 0+
07.00 М/с «Три кота» 0+
07.30 М/с «Царевны» 0+
07.55 Шоу «Уральских пельменей» 16+
09.00 Рогов в деле 16+
10.00 М/ф «Смешарики. Дежавю» 6+
11.40 М/ф «Смешарики. Легенда о золотом драконе» 6+
13.15 М/ф «М/с «Кунг-фу панда» 6+
15.00 М/ф «М/с «Кунг-фу панда»-2» 0+
16.40 М/ф «М/с «Кунг-фу панда»-3» 6+
18.25 Х/ф «ФАНТАСТИЧЕСКИЕ ТВАРИ И ГДЕ ОНИ ОБИТАЮТ» 12+
21.00 Х/ф «ФАНТАСТИЧЕСКИЕ ТВАРИ. ПРЕСТУПЛЕНИЯ ГРИНДЕ-ВАЛЬДА» 12+
23.40 Колледж 16+
01.00 Х/ф «ЖИВОЕ» 18+
02.45 6 кадров 16+
05.25 М/ф «Зарядка для хвоста» 0+
05.35 М/ф «Завтра будет завтра» 0+
05.40 М/ф «Великое закрытие» 0+

РОССИЯ К

06.30 М/ф «Межа». «Приключения Буратино» 12+
08.05 Х/ф «АНОНИМКА» 12+
09.15 Обыкновенный концерт 12+
09.45 Мы - грамотеи! 12+
10.30 Х/ф «ОДНА СТРОКА» 12+
12.05 Письма из провинции 12+
12.35, **00.35** Диалоги о животных 12+
13.20 Другие Романовы 12+
13.45 Д/ф «Коллекция» 12+
14.15 Игра в бисер 12+
15.00 Х/ф «ПАЛАЧ» 16+
16.30 Картина мира 12+
17.10 Д/ф «Первые в мире» 12+
17.25 Линия жизни 12+
18.35 Романтика романса 12+
19.30 Новости культуры 12+
20.10 Х/ф «ПОЛЕТЫ ВО СНЕ И НАЯВУ» 6+
21.40 Спектакль «И воссияет вечный свет» 12+
22.55 Х/ф «БЛАГОСЛОВИ ЗВЕРЕЙ И ДЕТЕЙ» 12+
01.20 М/ф для взрослых 18+

ТВЦ

05.45 Х/ф «В ДОБРЫЙ ЧАС!» 0+
07.35 Фактор жизни 12+
08.05 10 самых... Звёздные войны с тёщами 16+
08.35 Х/ф «ПСИХОЛОГИЯ ПРЕСТУПЛЕНИЯ. ЧЁРНАЯ КОШКА В ТЁМНОЙ КОМНАТЕ» 12+
10.40 Спасите, я не умею готовить! 12+
11.30, **00.35** События
11.45 Х/ф «ДЕЛО «ПЁСТРЫХ» 12+
13.50 Смех с доставкой на дом 12+
14.30 Московская неделя
15.05 Д/ф «Ян Арлазоров. Все беды от женщин» 16+
15.55 Прощание. Владимир Высоцкий 16+
16.50 Д/ф «Проклятые звёзды» 16+
17.40 Х/ф «КОШКИН ДОМ» 12+
21.40, **00.55** Х/ф «СИНИЧКА-3» 16+
01.45 Петровка, 38 16+
02.00 Х/ф «ВОЗВРАЩЕНИЕ К СЕБЕ» 16+
05.00 Обложка. Звёзды без макияжа 16+
05.30 Московская неделя 12+

ДОМАШНИЙ

06.30 6 кадров 16+
06.35 Х/ф «Я ЛЮБЛЮ СВОЕГО МУЖА» 16+
10.45 Х/ф «ТРОСТИНКА НА ВЕТРУ» 16+
14.50 Пять ужинов 16+
15.05 Х/ф «РАЗВЕ МОЖНО МЕЧТАТЬ О БОЛЬШЕМ» 16+
19.00 Х/ф «МОЯ МАМА» 16+
21.55 Про здоровье 16+
22.10 Х/ф «СТРЕКОЗА» 12+
02.45 Х/ф «ПАРФЮМЕРША» 12+
05.40 Д/ф «Эффект матроны» 16+

ЗВЕЗДА

09.00 Новости недели
09.25 Служу России 12+
09.55 Военная приемка 6+
10.45 Скрытые угрозы. Альманах №59 12+
11.30 Д/с «Секретные материалы» 12+
12.20 Код доступа 12+
13.15 Специальный репортаж 12+
13.55 Д/с «Оружие Победы» 6+
14.05 Т/с «А ЗОРИ ЗДЕСЬ ТИХИЕ…» 12+
18.00 Главное с Ольгой Беловой
19.25 Д/с «Легенды советского сыска» 16+
22.45 Д/с «Сделано в СССР» 6+
23.00 Фетисов 12+
23.45 Х/ф «ДЕЙСТВУЙ ПО ОБСТАНОВКЕ!..» 12+
01.10 Х/ф «БЕРЕМ ВСЕ НА СЕБЯ» 6+
02.25 Х/ф «БРАК ПО РАСЧЕТУ» 12+
04.00 Х/ф «КРИМИНАЛЬНЫЙ КВАРТЕТ» 16+

ТВ-3

06.00 Мультфильмы 0+
08.15 Рисуем сказки 0+
08.30 Новый день 16+
09.00, **09.35**, **10.10**, **10.45**, **11.20** Т/с «СЛЕПАЯ» 16+
12.00 Х/ф «ТЕМНЫЙ МИР. РАВНОВЕСИЕ» 16+
14.00, **15.00**, **16.00**, **17.00**, **18.00**, **19.00**, **20.00**, **21.00** Т/с «ЧЕРНОБЫЛЬ. ЗОНА ОТЧУЖДЕНИЯ» 16+
22.00 Х/ф «ВУРДАЛАКИ» 12+
00.00 Последний герой. Чемпионы против новичков 16+
01.15 Х/ф «ОТ ЗАКАТА ДО РАССВЕТА. КРОВАВЫЕ ДЕНЬГИ ИЗ ТЕХАСА» 16+
02.45 Х/ф «ОТ ЗАКАТА ДО РАССВЕТА. ДОЧЬ ПАЛАЧА» 16+
04.00 Дневник экстрасенса 16+
04.45 Т/с «БАШНЯ» 16+
05.30 Охотники за привидениями 16+

РЕН-ТВ

05.00 Тайны Чапман 16+
08.20 Х/ф «БИБЛИОТЕКАРЬ 2. ВОЗВРАЩЕНИЕ К КОПЯМ ЦАРЯ СОЛОМОНА» 16+
10.05 Х/ф «БИБЛИОТЕКАРЬ 3. ПРОКЛЯТИЕ ИУДОВОЙ ЧАШИ» 16+
11.55 Х/ф «ЭРАГОН» 12+
13.50 Х/ф «ЗЕМЛЯ БУДУЩЕГО» 16+
16.25 Х/ф «5-Я ВОЛНА» 16+
18.35 Х/ф «ГЕОШТОРМ» 16+
20.40 Х/ф «ВСПОМНИТЬ ВСЁ» 16+
23.00 Добров в эфире 16+
00.05 Военная тайна 16+
02.00 Самые шокирующие гипотезы 16+
04.25 Территория заблуждений 16+

ТНТ-УРАЛ

07.00 Т/с «САШАТАНЯ» 16+
09.30 Перезагрузка 16+
15.30 Музыкальная интуиция 16+
17.30 Ты_Топ-модель на ТНТ 16+
19.00, **20.00**, **21.00** Однажды в России 16+
22.00 STAND UP 16+
23.00 Женский Стендап 16+
00.00 Х/ф «ПЯТНИЦА» 16+
01.50, **02.40** Импровизация 16+
03.35 Comedy Баттл- 2016 г 16+
04.25, **05.15** Открытый микрофон 16+
06.10, **06.35** ТНТ. Best 16+

5 КАНАЛ

05.00, **05.10** Т/с «УЛИЦЫ РАЗБИТЫХ ФОНАРЕЙ-2» 16+
05.55 Т/с «УЛИЦЫ РАЗБИТЫХ ФОНАРЕЙ-3» 16+
06.40, **22.15**, **07.35**, **08.25**, **09.15**, **23.15**, **00.10**, **01.00** Т/с «ДВОЙНОЙ БЛЮЗ» 16+
10.10, **11.05**, **12.05**, **13.00** Т/с «ТЕЛОХРАНИТЕЛЬ» 16+
13.55 до 04.15 Т/с «СПЕЦИАЛИСТ» 16+

МИР

05.00 Х/ф «ВЕСНА» 6+
07.00 Х/ф «КАМЕННЫЙ ЦВЕТОК» 6+
08.50 Любимые актеры 12+
09.25 ФазендаЛайф 12+
10.00, **16.00** Новости
10.10 Х/ф «КИТАЙСКИЙ СЕРВИЗ» 16+
12.10 Т/с «ДВЕ СУДЬБЫ» 16+
18.30, **00.00** Вместе
01.45 Т/с «40+, ИЛИ ГЕОМЕТРИЯ ЧУВСТВ» 16+

• У НАШИХ СОСЕДЕЙ

К 300-летию Нижнего Тагила выпустят юбилейную почтовую марку

Почта России и администрация Нижнего Тагила договорились выпустить почтовую марку к 300-летию города. Ожидается, что она выйдет в оборот в 2022 году.

Напомним, что в 2022 году Свердловская область будет отмечать 300-летний юбилей Нижнего Тагила. Соответствующий указ подписан Президентом России. Губернатор Свердловской области Евгений Куйвашев уделяет особое внимание подготовке к знаменательной дате крупного промышленного и культурного центра Среднего Урала. По его словам, организация и проведение юбилейных мероприятий должны стать серьёзным шагом к дальнейшему развитию Нижнего Тагила, укреплению экономики муниципалитета, повышению качества жизни тагильчан.

В рамках подготовки к юбилею запланированы мероприятия по развитию социальной и дорожно-транспортной инфраструктуры, комплексному благоустройству территории. Все это даст новые возможности для раскрытия туристского потенциала и реализации уникальных проектов.

За всю историю Нижнего Тагила впервые будет выпущена почтовая марка, посвященная городу. Планируется, что на марке будет изображена одна из достопримечательностей города.

Дополнительно к почтовой марке будет организован выпуск юбилейного почтового конверта и почтовой открытки. В последний раз конверт, посвященный городу, выпускался 12 лет назад. Выпуск маркированного конверта в 2008 году был посвящен 200-летию нижнетагильской почты.

«Очень приятно, что к 300-летнему юбилею Нижнего Тагила будет выпущена почтовая марка. Такой подарок город получает впервые. Это подчеркивает значимость даты в масштабах страны. Я думаю, мы обязательно привлечем к этому процессу тагильчан, спросим, какие символы города, ассоциации они хотели бы видеть на открытке к юбилею города», - сказал глава города Владислав Пинаев.

«Этот проект позволит в необычной форме, посредством государственных знаков почтовой оплаты, рассказать об уникальной истории города металлургов жителям разных территорий нашей страны, и не только. География проекта может быть очень широкой, ведь никогда не знаешь, кому и куда будет адресовано почтовое отправление», - подчеркнул директор МР Урал Почты России Дмитрий Киселев.

Стоит отметить, что выпуск почтовых конвертов, марок и открыток, как правило, приурочен к значимым историческим, юбилейным событиям и мероприятиям. Дополнительно к марке и конверту изготавливается также специальный почтовый штемпель с датой события. Почтовая продукция, погашенная таким штемпелем в день выпуска, приобретает дополнительную филателистическую ценность для коллекционеров всего мира.

УСЛУГИ

♦Замки! Установка. Недорого. Не залезут! Гарантия! Т.8-950-658-13-91

♦Грузоперевозки. Грузчики. Т.8-919-382-70-76

♦Теплицы из поликарбоната. Т.8-963-274-90-03, 8-950-656-04-41

♦Навоз, перегной, опил, земля, торф, песок, торфгрунт в мешках от 100 руб. Бесплатная доставка от 10 мешков. А/м Газель, Зил, Камаз. Т.8-904-989-50-41, 8-912-638-72-56

ТРЕБУЮТСЯ

♦Водители категории Е. Екатеринбург. Зарплата достойная. Работа по области. Т.8-912-211-01-72, 8-908-92-57-331

♦Уборщица в продуктовый магазин. Т.8-912-637-81-73

♦В сервисный центр требуется приемщица заказов. Знание программы 1С приветствуется. Т.8-908-920-68-95

♦ВОДИТЕЛЬ НА ГАЗЕЛЬ, РАМЩИК. Т.8-912-26-71-778

♦На постоянную работу требуется помощник буровика с водительским удостоверением кат. С. Т.8-908-637-13-28

♦Лентопильщик. Т.8-953-00-235-59

♦Предприятию требуется сторож. Т.8-912-263-39-14

♦Предприятию требуется столяр, плотник, разнорабочий. Т.8-912-263-39-14

НЕДВИЖИМОСТЬ

АГЕНТСТВО НЕДВИЖИМОСТИ
Квартал
сайт: kvartal-degtyarsk.ru
• Помощь при продаже, покупке недвижимости
• Аренда, сопровождение по договору
• Работа с сертификатами (ВОВ, ГЖС, МЧС, материнским)
• Юридическое сопровождение сделок, формирование пакета документов для совершения сделки
• Составление договоров, в т.ч. ИПОТЕЧНЫХ
• Помощь в оформлении ИПОТЕКИ, приватизации
г.Дегтярск, ул.Калинина, 54 (гостиница), 2 эт.
8 (908) 922-21-20
8 (904) 547-70-13
КОНСУЛЬТАЦИИ БЕСПЛАТНО!

ПРОДАЮ

♦зем.участок в п.Чусовая, 13 соток. Т.8-963-448-31-34

♦зем.участок в СОТ г.Ревды (пос.Гусевка), 11 соток, лес убран, собственник, межевание. Т.8-982-672-70-05

♦зем.участок в с.Кунгурка, 15 соток, рядом эл-во и дорога, 130 т.р. Т.8-912-211-44-77

♦зем.участок по Солнечной, 12 соток, рядом эл-во, 150 т.р. Т.8-912-211-44-77

♦зем.участок по Калинина (под коммерч.деятельность), 14 соток, все коммуникации, 460 т.р. Т.8-912-211-44-77

♦зем.участок по Садовой рядом с автозаправкой Газпром, под автомойку, шиномонтаж, 20 соток. Т.8-912-211-44-77

♦зем.участок по Озерной в п.Крылатовский, 15 соток, 150 т.р. Т.8-912-211-44-77

♦зем.участок по Водосточной, 1 Га, пром.назначения, хранение ГСМ. Т.8-912-211-44-77

♦зем.участок по Дзержинского, 11, эл-во по границе участка, 200 т.р. Т.8-912-687-15-51

♦зем.участок по Российской, 15 соток, ровный, 350 т.р. Т.8-912-687-15-51

♦зем.участок в пос.Крылатовский по Первомайской, 15 соток, 299 т.р. Т.8-902-503-98-88

♦зем.участок по Фурманова, 6 соток, рядом газ, эл-во, 350 т.р. Т.8-909-000-11-19

♦зем.участок по Юбилейной, 11, 10 соток, сухой, ровный, эл-во, фундамент 6х8, дорога, вокруг березовая роща, в шаговой доступности оз.ИжБулат, 250 т.р. торг. Т.8-900-211-28-38

♦зем.участок недалеко от въезда в город, 10 соток, ИЖС, до участка отсыпана дорога, подключено эл-во, соседние участки застраиваются, рядом остановка на Екатеринбург, 180 т.р. Т.8-953-058-29-87

♦зем.участок по Летчика Сафронова,15 соток, ИЖС, эл-во 380 (заведено), дорога к участку отсыпана, соседние участки активно застраиваются. Т.8-900-044-56-64

♦зем.участок по Мира, 15 соток, эл-во 380, улица застраивается, прекрасное место для отдыха, 350 т.р. Т.8-904-543-54-68

♦участок в саду №1, 1,3 сотки, приватизирован, насаждения плодово-ягодных культур. Т.8-982-625-61-66

♦участок в саду №2, домик 2 эт., 4 сотки, все ухожено, 2 теплицы, 550 т.р. Т.8-908-922-21-20

♦участок в саду №7, домик, баня, водопровод, эл-во, 250 т.р. Т.8-952-138-55-58

♦участок в саду №8, 5,6 соток, дом 52 кв.м, скважина, баня, 1350 т.р. Т.8-912-687-15-51

♦участок в саду №8, 5 соток, домик летний, эл-во, вода, приватизирован, 200 т.р. Т.8-900-208-53-51

♦срочно дом в центре, 240 кв.м, рассмотрим варианты обмена + доплата. Т.8-950-652-10-05

♦дом по Пугачева, 60 кв.м, ремонт, все коммуникации, 6 соток, баня, 2300 т.р. Т.8-904-54-77-013

♦дом по Горной, 2 эт., 130 кв.м, рядом газ, кирпичный, баня. Т.8-912-639-41-76

♦дом по Полевской, 42 кв.м, 15 соток, баня, в хорошем состоянии, 1450 т.р. Т.8-904-54-77-013

♦2-эт. дом по Крылова, 70 кв.м, 6,5 соток, газифицированная улица, 2800 т.р. Т.8-912-211-44-77

♦дом по Грибоедова, 92 кв.м, с/у и вода в доме, баня, дом под охраной, 20 соток. Т.8-912-211-44-77

♦дом по Жуковского, 38 кв.м, 7 соток, 1 млн руб. Т.8-912-687-15-51

♦дом по Школьников, 10 соток, косметический ремонт, 1300 т.р., торг. Т.8-904-98-29-208

♦дом по Советской, 53 кв.м, 9 соток, вода в доме, холодная и горячая, печное отопление и теплые полы, крытый двор, крыша дома и двора перекрыта профнастилом, 2 теплицы на фундаменте (поликарбонат), 1200 т.р. Т.8-900-211-28-38

♦жилой дом, 25 кв.м по документам, по факту 40 кв.м, 10 соток, печное отопление (2 печки), крытый двор, 440 т.р. Т.8-900-211-28-38

♦дом в центре города, 38 кв.м, 9 соток, 1450 т.р. Т.8-900-211-28-48

♦дом 9х9 из блока с овощной ямой, дом не достроен, участок 16 соток, летний домик 3х3, хоз. постройка для инструментов, эл-во, дорога до участка, 670 т.р., торг. Т.8-902-87-11-967

Сеть агентств недвижимости
АБСОЛЮТ
Все объекты недвижимости города Дегтярска на сайте
ABSOLUT888.RU
8-800-250-74-88 (звонок бесплатный) | 8-912-211-44-77 (мобильный телефон)

♦2-эт.дом по Серова, 188 кв.м, перекрытия ж/б, стеклопакеты, сейф-дверь, эл-во 380, новая баня, каркас под беседку, хороший подъезд к дому, 15 соток. Т.8-953-606-10-52

♦1-ком.кв. по Калинина, 17, 4 эт., косм.ремонт, кух.гарнитур, 850 т.р. Т.8-900-036-85-45

♦1-ком.кв. по Фурманова, 35, 2/3, косм.ремонт, 700 т.р. Т.8-912-639-41-76

♦1-ком.кв. по Калинина, 60, 2/5, с/у совмещен, стеклопакеты, сейф-дверь, 1 взрослый собственник, 800 т.р. Т.8-952-138-55-58

♦1-ком.кв. по ССГ, 1/2, 28 кв.м, 500 т.р. Т.8-953-606-10-52

♦1-ком.кв., 1/5, 29 кв.м, в тихом р-не, стеклопакеты, чистая, вся инфраструктура в шаговой доступности, 780 т.р., торг. Т.8-900-211-28-38

♦1-ком.кв., 45 кв.м, 2/3, хороший ремонт, перепланировка под евро-двушку, балкон, 1200 т.р. Т.8-982-673-55-38

♦1-ком.кв., 1 эт., 30 кв.м, сейф-дверь, стеклопакеты, водонагреватель, кухонный гарнитур, рядом вся инфраструктура, 830 т.р., торг. Т.8-900-047-85-58

♦1-ком.кв. по Гагарина, 5, 5/5, 33 кв.м, балкон пластик, стеклопакеты, 950 т.р. Т.8-904-178-32-29

♦1-ком.кв. по Гагарина, 33 кв.м, балкон, рядом вся инфраструктура, школа №30, садик, магазины, стадион. Т.8-950-557-23-69

♦1-ком.кв. в Больн.городке по Калинина, 750 т.р. Т.8-912-211-44-77

♦1-ком.кв. в новостройке по Озерной, 12Б, 2 эт., 29 кв.м, 620 т.р. Т.8-900-212-36-39

♦1-ком.кв. по Гагарина, 800 т.р. Т.8-909-000-111-9

♦2-ком.кв. по Калинина, 40, 3 эт., 38 кв.м., балкон на площадь, косм.ремонт, 950 т.р. Т.8-904-54-77-013

♦2-ком.кв. по Головина, 3, 5 эт., косм.ремонт, 1150 т.р. Т.8-908-922-21-20

♦2-ком.кв. по Клубной, 12, 2 эт., 52 кв.м, косм. ремонт, газ.колонка. Т.8-12-639-41-76

♦2-ком.кв. по Калинина, 6, 5 эт., 50 кв.м, ремонт, балкон застеклен, кух.гарнитур, водонагреватель. Т.8-908-922-21-20

♦2-ком.кв. по Калинина, 26, 2 эт., 50 кв.м., балкон. Т.8-900-036-85-45

♦2-ком.кв. по Шевченко, 13, 2 эт., 60 кв.м, два гаража около дома в подарок. Т.8-908-922-21-20

♦2-ком.кв. по Димитрова, 2 эт., хорошее состояние. Т.8-904-169-07-04

♦2-ком.кв. по Озерной, 34, 2/5, балкон, 1250 т.р. Т.8-900-212-36-39

♦2-ком.кв. по Фурманова, 50 кв.м, 3 эт., 2 с/у, хороший ремонт, остается кухня. Т.8-912-695-28-88

♦2-ком.кв. по Гагарина, 9, 50 кв.м, УП, 1350 т.р. Т.8-909-000-111-9

♦2-ком.кв. по Комарова, 1/2, 59 кв.м, 1450 т.р., торг. Т.8-904-175-63-40

♦2-ком.кв. по Комарова, 1/2, 59 кв.м, рядом детсад, школа, собственник, 1450 т.р., торг. Т.8-904-175-63-40

♦2-ком.кв. по Калинина, 29, 4/5, 44,6 кв.м, торг, 850 т.р. Т.8-912-63-63-150

♦2-ком.кв. в центре, 2 эт., 54 кв.м, стеклопакеты, счетчики, газ.колонка, комнаты раздельные, рядом сбербанк, баня, садик, магазины, собственник, 1390 т.р. Т.8-982-63-71-101

♦2-ком.кв., 1/3, 49 кв.м, комнаты изолированные, без ремонта, 750 т.р. Т.8-908-924-99-21

♦2-ком.кв., 51 кв.м, 2/5, квартира большая, УП, комнаты раздельные, с/у раздельный, балкон застеклен, остается кухонный гарнитур, рядом магазины, детсад, остановка, лес, озеро, 1150 т.р. Т.8-900-211-28-40

♦2-ком.кв. по Культуры, 31А, 3/3, 55 кв.м, комнаты раздельные, 1350 т.р. Т.8-953-606-10-52

♦2-ком.кв., 51 кв.м, 1/3, комнаты изолированные, с/у раздельный, лоджия, стеклопакеты, натяжные потолки, рядом магазины, поликлиника, детсад, детская площадка, остановка, лес, оз. ИжБулат, 990 т.р., торг. Тел. 8-904-386-78-77

♦2-ком.кв. по Ур.Танкистов, 10, 2/4, уютная и очень теплая, комнаты смежные, с/у совмещен, косм.ремонт, балкон застеклен, рядом школа и д/сад, рассмотрим мат.капитал, сертификаты, ипотеку, поможем с покупкой, 1080 т.р., небольшой торг. Т.8-900-032-82-43

♦2-ком.кв. в центре, 1 эт., комнаты изолированные, стеклопакеты, сейф-дверь, рядом вся инфраструктура, в этом году планируется ремонт крыши и замена стояков, 1150 т.р., торг. Т.8-953-043-92-24

♦2-ком.кв. по Литвинова, 1/2, 54 кв.м, комнаты и с/у раздельные, 1590 т.р. Т.8-902-87-15-781

♦2-ком.кв. по Калинина, 40, в самом центре, 38 кв.м, 2 эт., ремонт, 1100 т.р. Т.8-902-87-15-781

♦2-ком.кв. по Калинина, 62, 4/5, 42 кв.м, очень теплая, ремонт, балкон застеклен, 950 т.р. Т.8-953-054-26-22

♦3-ком.кв. по Калинина, 58, 1 эт., 1300 т.р. или **меняю** на 2-ком.кв. Т.8-908-923-49-31

♦3-ком.кв. по Циолковского, 2 или **меняю** на 1-ком.кв. Т.8-902-877-78-63

♦3-ком.кв. по Калинина, 64, 3 эт., 1500 т.р., собственник. Т.8-922-61-25-684

♦3-ком.кв. по Калинина, 62, 60 кв.м, 5 эт., ремонт, 1450 т.р. Т.8-904-54-77-013

♦3-ком.кв. по Гагарина, 15, 4/6, 60 кв.м, ремонт, мебель. Т.8-900-036-85-45

♦4-ком.кв. по Калинина, 6, 4/5, 74,6 кв.м, комнаты и с/у раздельные, большая лоджия, стеклопакеты, в шаговой доступности дет.сад, школа, стадион, храм, магазины, аптека, автостанция, один собственник, 2400 т.р., торг, свободная продажа, возможна ипотека. Т.8-908-925-53-45

♦капитальный гараж в р-не ССГ(бокс). Т.8-912-258-80-32

♦гараж в р-не Калинина, 25, 150 т.р. Т.8-912-211-44-77

♦капитальный гараж в р-не Хохрякова (бокс №4). Т.8-912-665-86-61

♦гараж в р-не Лесозавода, 40 кв.м, яма, эл-во, с документами, 85 т.р. Т.8-904-54-77-013

♦бытовку б/у, хороший вариант для сада. Т.8-912-616-89-58

КУПЛЮ

♦зем.участок для строительства жилого дома. Т.8-912-211-44-77

♦дом или зем.участок. Т8-904-54-77-013

♦дом или зем.участок ИЖС. Т.8-953-004-68-32

♦жилой дом для постоянного проживания. Т.8-912-634-99-27

♦комнату, наличный расчет. Т.8-953-381-07-77

♦квартиру, рассмотрю все варианты. Т.8-900-032-82-43

От всей души благодарим всех родных, друзей, знакомых, соседей, разделивших с нами горечь утраты дорогого нам человека

КАРСТЕНА ВЛАДИМИРА ЭМАНУИЛОВИЧА.

Жена, дети

10 апреля исполнится полгода, как ушел из жизни

МИХАЛЕВ ВЛАДИМИР ГЕННАДЬЕВИЧ.

Все, кто знал и помнит его, помяните добрым словом.

Близкие и родные

За большую **Дегтярку** **КУПОН** **действителен в АПРЕЛЕ 2021**

бесплатного частного объявления (на купоне можно подать только одно бесплатное объявление в одну рубрику. Объявления, связанные с коммерческой деятельностью, принимаются платно)

Текст объявления: _____

_____

_____

Обращаться по тел.: _____

Купоны принимаются: в редакции газеты «За большую Дегтярку», в торговых точках (магазины «Электрон», «Канцлер», магазин по Калинина, 60 (ИП Окунев), магазин «Фаберже», Ур.Танкистов, 18 (ИП Сарычев).

Коллектив завода «Уралавтоматика инжиниринг» и ООО «Цветмета», ветераны труда выражают глубокое соболезнование родным и близким

НАУМОВОЙ НИНЫ ПАВЛОВНЫ.

1 апреля на 94-м году ушла из жизни Наумова Нина Павловна, труженица тыла, ветеран труда.

Нина Павловна родилась 23 января 1928 года в Ревде. Она пережила нелегкие для семьи предвоенные и военные годы. В Великую Отечественную войну работала на станках-автоматах, изготавливая детали для военной техники. Только после окончания войны окончила среднюю школу, а затем и техникум.

В Дегтярск Нина Павловна приехала с мужем в 1957 году. Несколько лет проработала на Дегтярском механическом заводе. А потом перешла в Уральское опытное предприятие. За 40 лет трудового стажа неоднократно была премирована, награждена многочисленными грамотами и благодарственными письмами, медалью «Ветеран труда». А после выхода на пенсию в течение 10 лет возглавляла Совет ветеранов работников УОПа. Наумова Н.П. была чудесным человеком: ответственным, добросовестным, скромным, доброжелательным, всегда готовым помочь. Память о ней сохранится в сердцах родных, коллег, друзей, всех, кто знал эту удивительную женщину.

Скорбим. Искренне сожалеем и разделяем горе близких.

Региональный центр недвижимости
АБСОЛЮТ
ВСЕ ОПЕРАЦИИ С НЕДВИЖИМОСТЬЮ
Оформление сельской ипотеки под 3.2%,
Срочный выкуп обьектов!
Юридические услуги
г.Дегтярск, ул.Калинина,40 т. 8(34397)-6-15-70
г.Ревда, ул.Мира,35 т.8(34397)-3-30-65
Сайт: absolut888.ru
Горячая линия 8-800-250-74-88

КУПЛЮ

♦1-ком.кв. на ваших условиях. Т.8-900-036-85-45

♦1-2-ком.кв. для молодой семьи. Т.8-912-211-44-77

♦2-3-ком.кв. можно без ремонта. Т.8-912-639-41-76

♦3-4-ком.кв. в любом состоянии. Т.8-912-695-28-88

МЕНЯЮ

♦1-ком.кв. на 2-ком.кв. с доплатой. Т.8-912-654-34-44

♦1-ком.кв. на 2-ком.кв с доплатой. Т.8-912-205-64-61

СДАМ

♦аренда жилья для рабочих или мигрантов. Т.8-908-925-49-02

♦посуточная аренда жилья, 1500 руб. за сутки. Т.8-900-212-36-39

♦квартиру на длительный срок. Т.8-908-922-21-20

♦1-ком.кв. по Калинина, 25-5. Т.8-908-919-82-33

♦2-ком.кв. с мебелью. Т.8-912-211-44-77

♦помещение по Комарова, 18 (под коммерч. деятельность), 103 кв.м. или продам. Т.8-922-200-69-09

♦офисное помещение по Калинина, 46. Т.8-912-651-08-50

СНИМУ

♦жилье. Т.8-908-925-49-02

♦квартиру на длительный срок, рассмотрю любой район. Т.8-908-922-21-20

♦квартиру, недорого. Т.8-904-54-77-013

♦квартиру для женщины. Т.8-912-695-28-88

РАЗНОЕ

ПРОДАЮ

♦срубы 4х4, 6х6, в наличии. Т.8-922-030-88-00

♦а/м Волга ГАЗ-3102, 1999 г.в., белый, кап.ремонт двигателя, эл.стеклоподъемники, обогрев заднего стекла; 100 л.с; состояние удовлетворительное, цена договорная. Т.8-950-650-43-96

♦компьютер 4 ГБ, 64 ядр. + монитор, цена договорная. Т.8-912-618-78-30

♦новую инвалидную кресло-коляску Ottobock Старт ТУ9451-001-91042211-2011, 5700 руб. Т.8-950-632-57-05

♦цветной телевизор в рабочем состоянии, диагональ 35 см, 1 т.р.; новую библию, 900 руб.; новые книги, сказки, рассказы томами. Т.8-982-63-71-101

♦музыкальный центр «Sharp» любителям музыки и танцев, цена договорная. Т.8-912-633-23-97

♦новую трость; памперсы р.3, 4. Т.8-982-617-46-24

♦новую инвалидную коляску; памперсы, р. 1, 2; пеленки; бобы, горох; лекарственные травы; вязаные коврики; фиалки, амариллисы. Т.8-953-387-35-80

♦стальную эмалированную ванну, 170 см, вес 32 кг. Т.8-953-050-39-31

♦мед с личной пасеки, доставка. Т.8-904-544-31-15

♦мелкую картошку. Т.6-13-03, 8-950-644-04-27

♦молоко, творог, мясо свинины, копченое сало, соленое сало, поросят. Т.8-912-678-85-32

КУПЛЮ

♦автомобильный прицеп, можно без документов. Т.8-922-119-85-24

♦взрослый велосипед старого образца в хорошем состоянии. Т.8-952-742-49-21

♦баллоны кислород, углекислота, пропан. Т.8-912-683-63-01

Утерянный аттестат о среднем образовании, выданный школой №16 г.Дегтярск в 2014 году на имя Лобанова Сергея Викторовича, считать недействительным.

● ПУТЕШЕСТВИЕ В ИСТОРИЮ

• О ЧЕМ РАССКАЖЕТ ЭКСПОНАТ

Немые свидетели

В рамках празднования 75-летия Победы в Великой Отечественной войне Дегтярский историко-производственный музей рассказал о наиболее ярких экспонатах военного зала, эта серия рассказов получила большой отклик от постоянных посетителей. Мы продолжаем рассказывать о музейных предметах, на этот раз из зала производственного.

Первый предмет, о котором хотелось бы вам рассказать — макет барака.

Макет деревянного барака был выполнен учащимися школы №16 в далеком 1985 году. Руководил работой учитель труда Г.А.Батаков – об этом гласит этикетка музейного предмета.

Макет деревянного жилого здания с двумя боковыми крылечками и общим коридором неизменно привлекает к себе маленьких посетителей. Еще бы, ведь можно, как Гулливер в стране лилипутов, заглянуть в окошко и увидеть все нехитрое убранство барака. Подобные здания были типовыми и строились в большом количестве в Дегтярске начала XX века. Деревянные бараки, которые до сих пор можно встретить практически по всей России, были главным примером довоенной массовой застройки, пока не появились «хрущёвки», именно в них обитало большинство населения Советского Союза.

Такие дома были неизменными спутниками индустриализации. Если вокруг какого-нибудь предприятия вырастал рабочий посёлок, то застраивался он обычно деревянными бараками. Многие из них строились как временное жильё, но стоят до сих пор.

Но на самом деле бараки были разные: как одноэтажные, так и двухэтажные, планировка тоже отличалась. Обычно барак состоял из ряда примерно одинаковых комнат (площадью 12, 13, 15 квадратных метров), в каждой проживала одна семья. При этом существовали и бараки с отдельными квартирами и даже бараки с двухъярусными квартирами. Общим было то, что в бараках не было никаких удобств. Никаких душевых и, тем более, ванных комнат не существовало, не было даже общих туалетов. Воду (холодную) можно было добыть на общей кухне, туалеты находились на улице, а мыться надо было в общественной бане. Отопление было печным, причём печами занимались специально обученные люди – истопники. Готовили сначала тоже на дровах и угле, позже стали использовать газовые баллоны.

Но были и исключения. В 70-80-е годы отдельные умельцы делали свои барачные квартиры более комфортными для проживания, обустраивая отдельные санузлы и даже ванные с дровяным отоплением.

Деревянные бараки в СССР строили довольно долго, вплоть до 50-х годов. Хотя сразу после войны в стране начали появляться «панельки». И, когда дети с интересом рассматривают наш деревянный барак, взрослые горожане вспоминают об улицах, на которых эти самые бараки пока еще стоят, являясь немыми свидетелями истории города.

Для краеведов «Моя малая родина»

Дегтярский историко-производственный музей вновь объявляет конкурс для знатоков родного города. Если вы готовы проверить свои знания по истории города, о его географических особенностях, мы предлагаем вам ответить на три блока вопросов.

Задания конкурса будут размещены в двух форматах: на странице ДК в социальной сети ВКонтакте, где ответы нужно давать в комментариях, и в еженедельной городской газете «За большую Дегтярку», прием ответов в пункте выдачи газеты. Если вы отвечаете на викторину в газетном варианте, необходимо заполнить купон. Победители викторины получат памятные призы.

Блок 1

1. С каких близлежащих заводов на территорию Дегтярска приходили первые сезонные рабочие: дегтяри и углежоги _____

_____

2. Напишите, в каких сказах П.П. Бажова есть упоминание о Дегтярске. В какие годы их создал автор. _____

_____

3. Какую продукцию выпускает дегтярское предприятие «Уралавтоматика инжиниринг»

_____

4.Какие из улиц Дегтярска сменили свои названия _____

_____

5. Какие виды рыб водятся в Дегтярских водоемах _____

_____

6.Напишите названия новых улиц, которые появились за последние пять лет в городском округе Дегтярск _____

_____

ВНИМАНИЕ: КОНКУРС

Редакция газеты «За большую Дегтярку» объявляет о проведении творческого конкурса для детей дошкольного и школьного возраста, посвященного Дню Победы, «Поколение правнуков победителей Великой Отечественной войны о дне сегодняшнем».

Работы (рассказы, очерки, стихи, рисунки…) на свободную тему принимаются до 30 апреля в редакции газеты (Калинина, 46) или по почте: za_bol_deg@mail.ru с указанием фамилии, имени, отчества, возраста, контактного телефона.

Лучшие работы будут размещены на страницах газеты и в официальном сообществе ВКонтакте, а их авторы награждены призами спонсоров проекта.

СВОДКА ПРОИСШЕСТВИЙ

В период с 29 марта по 5 апреля на территории городского округа Дегтярск поступило в дежурную часть 64 сообщения и заявления о происшествиях и преступлениях. Пресечено 7 административных правонарушений. Возбуждено 2 уголовных дела.

Скоропостижно скончались 5 человек.

КРАЖА

• Гр.Х. и гр.Б., действуя группой лиц по предварительному сговору из корыстных побуждений, находясь на территории ООО «Иверь» по адресу: Дегтярск, улица Озерная, 27, похитили лом черного металла весом 1040 кг на сумму 24 000 рублей. П.»А» ч.2 ст.158 УК РФ

УГРОЗА ЗДОРОВЬЮ

• Гр. А. причинил гражданке А. физические и нравственные страдания путем нанесения побоев и иными действиями, не повлекшими тяжкого и средней тяжести вреда здоровью. Ч.1 ст.117 УК РФ.

ВНИМАНИЕ, РОЗЫСК РЕБЕНКА!

Главное управление ФССП России по Свердловской области обращается к общественности с просьбой оказать содействие в розыске ребенка.

Межрайонным отделом судебных приставов по исполнению особых исполнительных производств Главного управления Федеральной службы судебных приставов по Свердловской области в рамках разыскного дела ведется исполнительный розыск несовершеннолетнего ребенка:

Алибеков Максим Игоревич, 27 мая 2013 года рождения.

По имеющейся информации разыскиваемый ребенок в настоящее время может проживать с отцом Алибековым Игорем Израиловичем, 06.08.1981 года рождения.

При получении информации о разыскиваемом ребенке или лице, с кем находится ребенок, в случае наличия информации о месте нахождения (месте жительства, работы и т.п.) ребенка или о лицах, располагающих информацией о них, просим сообщить:

Межрайонное отделение судебных приставов по розыску должников, их имущества и розыску детей ГУФССП России по Свердловской области по телефонам: 8 (343) 362-27-99, 8(343) 362-28-68, 8-950-199-06-70.

АНОНИМНОСТЬ ГАРАНТИРУЕТСЯ!

Городской Совет ветеранов поздравляет Валентину Леонидовну Мечик с юбилеем!

Хоть молодость вдали осталась,
Еще не пройден жизни путь.
Гоните прочь свою усталость,
Активность — вот здоровья суть.

Поздравляем Михаила Васильевича Ветошкина с юбилеем!

Не ведать бед, не знать болезней,
Материально процветать
Желаем в юбилей помпезный,
В солидные семьдесят пять.
От всего сердца поздравляем,
Пускай в душе живет весна.
Пусть радует семья большая,
Живите долго, лет до 100!

Семья

Поздравляем с юбилейной датой Валентину Леонидовну Мечик!

Желаем вам оставаться энергичной и полной сил! И пусть годы добавляют только здоровья, красоты и мудрости.

Бывший коллектив УСЗН

Ответы на сканворд, оубликованный в №12

		К	У	Л	И	Б	И	Н			Л	Е	П	К	А		
					Н			Е			А						С
					С	И	Н	Д	Р	О	М						И
Б					Т			Р			Б						Л
И					Р	О	М	А	Ш	К	А						И
Л		В			У		У		Е		Д	О	Л	Ж	Н	И	К
Л		Я	Щ	И	К		Ш		С		А			У			О
И		З			Ц	У	К	А	Т	Ы			С	Т	О	У	Н
А		К			И		Е				Р	У	Л	Ь		Л	
Р	Е	А	Л	И	Я		Т	О	Н	И	О		Ю			А	
Д				О							Д		Н		Я	Р	Д
		С	О	Д	О	М					Э	В	А	Н	С		Е
Н			Т			О						Ы			Л		В
А	У	К	Ц	И	О	Н						М	А	Ш	И	Н	А
Н			О			П		В	Ы	К	У	П		А		Е	
Д			В	Е	Х	А		О				Е		Р		Р	
У	К	У	С			Н	А	Л	О	Г		Л	У	Ж	К	О	В
	А		Т	Р	У	С		Х			Я		Х		Е		З
	Н		В			Ь		В	Р	А	Н		А		Р		Я
Г	О	Л	О	В	Л	Е	В	Ы			К	А	Б	И	Н	Е	Т
Е									К	Р	А	Х					О
Н					К	А	Н	Н	А			И					Ч
У					О		Е		А			Н					Н
Я					Л		Б		Б	Е	З	Е					И
		С	И	Н	А	Г	О	Г	А			Я	З	Ы	Ч	О	К

СТРОИТЕЛЬНЫЕ, ОТДЕЛОЧНЫЕ МАТЕРИАЛЫ

«Гранд-Маркет»
8 (34397) 6-07-31
8 (34397) 6-00-36
8 (902) 87-52-618
8 (902) 87-28-124

•В наличии доска обрезная, брус, евровагонка, кирпич, доска пола, цемент, металлопрокат, фанера, ДВП, ДСП

•Дрова лесовоз 15 м³.

ДРОВА БЕРЕЗОВЫЕ КОЛОТЫЕ. 6 КУБ.М КАМАЗ САМОСВАЛ

На дрова колотые и лесовоз делаем документы для льготников.

на въезде в Дегтярск

Часы работы: с 8.00 до 20.00 (ежедневно)

База ул. Калинина, 1д

Дорога в Екатеринбург
терриикон (гора)
г. Дегтярск
Дорога в центр города

НА ПОСТОЯННУЮ РАБОТУ ТРЕБУЮТСЯ

• БРИГАДА НА ДРОВОКОЛ • ВОДИТЕЛЬ КАТЕГОРИИ С, СЕ
• ВОДИТЕЛЬ НА ЛЕСОВОЗ • РАМЩИК • ПОМОЩНИК /УЧЕНИК/ РАМЩИКА
• ВОДИТЕЛЬ ВИЛОЧНОГО ПОГРУЗЧИКА • СЛЕСАРЬ

Обращаться по телефону: 8-904-982-45-55

ЗАВОД УРАЛТЕХФИЛЬТР ПРИГЛАШАЕТ НА РАБОТУ:

✓ НАЧАЛЬНИКА СКЛАДСКОГО ХОЗЯЙСТВА
✓ МЕНЕДЖЕРА ОТДЕЛА СБЫТА
✓ ИНЖЕНЕРА-КОНСТРУКТОРА
✓ СВАРЩИКА

ОТДЕЛ КАДРОВ: г. Дегтярск, ул. Лесозаводская, 7а
8(343)204-80-08 (доб.122)
email: kadry@utfe.su

Заполняйте резюме на сайте utfe.su. Направляйте по электронной почте. Приносите лично по адресу Завода.

КАССА взаимопомощи

ДОКТОР НА СВЯЗИ!
КОНСУЛЬТАЦИИ ОПЫТНЫХ ВРАЧЕЙ
В ПОДАРОК ПРИ ПОЛУЧЕНИИ ЗАЙМА

www.kreditkassa.ru

ДЕНЬГИ 8 (912) 670-23-84 г. Дегтярск, ул. Калинина, д. 25

Срок проведения стимулирующего мероприятия (акции) «Доктор на связи!» – с 01.02.2021г. по 30.04.2021г. включительно. Организатор акции ООО МКК «КВ Деньги Людям», ОГРН 1142907000037, рег.№ в реестре МФО 651403111005137. Подробная информация об организаторе стимулирующего мероприятия «Доктор на связи!», о правилах его проведения, количестве призов по результатам такого мероприятия, сроках, месте и порядке их получения на сайтах www.creditcassa-march.ru, www.kreditkassa.ru и в офисах Организатора акции. Займы предоставляются ООО МКК «КВ Деньги Людям», рег.№ в реестре МФО 651403111005137. Медицинские услуги предоставляет ООО «МК Доктор рядом» ОГРН 1157746867464, лицензия № ЛО-77-01-020565 от 13.10.2020. ИМЕЮТСЯ ПРОТИВОПОКАЗАНИЯ, НЕОБХОДИМО ПРОКОНСУЛЬТИРОВАТЬСЯ СО СПЕЦИАЛИСТОМ.

НАТЯЖНЫЕ ПОТОЛКИ РАЗНЫХ ФАКТУР И РАСЦВЕТОК

ОТДЕЛОЧНЫЕ РАБОТЫ:
• ЭЛЕКТРИКА
• САНТЕХНИКА
• ШТУКАТУРКА
• ШПАКЛЁВКА
• ПОКЛЕЙКА ОБОЕВ
• НАПОЛЬНЫЕ РАБОТЫ
• И МНОГИЕ ДРУГИЕ РАБОТЫ

Гарантия от 1 года.

8-912-647-02-41

На постоянную работу требуется
ПОМОЩНИК БУРОВИКА
с водительским удостоверением кат. С.
8-908-637-13-28

14 апреля среда Дворец культуры

ВЫСТАВКА-ПРОДАЖА
ТРИКОТАЖ лучших российских фабрик женский, мужской и детский
джемпера, брюки, платья, нижнее белье, халаты, сорочки, блузки, носки.
ИВАНОВО, ЧЕБОКСАРЫ
ДОМАШНИЙ ТЕКСТИЛЬ *покрывала, пледы, чехлы на мягкую мебель*
ПОСТЕЛЬНЫЕ ПРИНАДЛЕЖНОСТИ
куртки ГОЛОВНЫЕ УБОРЫ

БУРИМ СКВАЖИНЫ НА ВОДУ.
8-908-637-13-28

РЕСТАВРАЦИЯ ПОДУШЕК И ПЕРИН
с выездом на дом.
Тел. 8-922-110-13-08, 8-953-38-24-261.

Требуется
ПРОДАВЕЦ
в магазин «Сантехника», можно без опыта работы.
Обращаться по телефону: 8-902-26-14-105

КУПЛЮ АВТОМОБИЛЬ, МОТОЦИКЛ В ЛЮБОМ СОСТОЯНИИ.
8-912-292-75-95

Дрова любые.
8-922-166-47-63

НА ПРЕДПРИЯТИЕ СРОЧНО ТРЕБУЮТСЯ:

■ТОКАРЬ
■ПЛАВИЛЬЩИК
■ОБРУБЩИК
■ФОРМОВЩИК
■ГРУЗЧИК
■ГАЗОРЕЗЧИК
■СВАРЩИК
■ЭЛЕКТРИК
■СЛЕСАРЬ-РЕМОНТНИК ПО СТАНКАМ
■СЛЕСАРИ-РЕМОНТНИКИ

Место работы пос.Рудный, Чкаловский район.

Зарплата высокая.
График сменный.

Оплата проезда обсуждается после испытательного срока.

8-929-215-33-88, Евгения

SANTERMO ПРОИЗВОДСТВЕННОЕ ОБЪЕДИНЕНИЕ
г. Дегтярск ул. Фабричная, 43

ЭЛЕКТРОГАЗОСВАРЩИК НА ПОЛУАВТОМАТ
ОПЫТ РАБОТЫ ОТ 3 ЛЕТ
Заработная плата по договоренности
8-912-604-72-15, Яна

НА ФАБРИКУ МЕБЕЛИ ТРЕБУЮТСЯ:
• ГРУЗЧИКИ
• ШВЕИ
• КЛАДОВЩИК
с. Курганово.
8-912-680-40-24

ТЕРРИТОРИЯ кино **Терриикон** КИНОЗАЛ

Телефон для справок и бронирования билетов: 8-9000-382-182

8 - 14 апреля

Фильм\День	08.04	09.04	10.04	11.04	12.04	13.04	14.04	Цена
100% Волк 6+	10:25	10:25	10:25	10:25	10:25	10:25	10:25	150 Руб.
Годзилла против Конга 3D 12+	20:25	20:25	20:25	20:25	20:25	20:25	20:25	200 Руб.
Майор Гром: Чумной доктор 12+	15:00	15:00	15:00	15:00	15:00	15:00	15:00	150 Руб.
	12:30	12:30	12:30	12:30	12:30	12:30	12:30	150 Руб.
Мортал Комбат 18+	17:55	17:55	17:55	17:55	17:55	17:55	17:55	150 Руб.
	22:55	22:55	22:55	22:55	22:55	22:55	22:55	150 Руб.

РЕМОНТ
стиральных
машин, холодильников.
ДОКУМЕНТЫ.
ГАРАНТИЯ.
Мастера Дегтярска
и Ревды.

8-900-211-18-69
10%

На швейную фабрику требуются
RAY
ШВЕИ
в связи с расширением производства.
Обучение.
Обращаться по т.89126225988

НАТЯЖНЫЕ ПОТОЛКИ
бесшовные, производство Франция, Бельгия.
360 руб.кв.м, установка люстры в подарок.
Сжатые сроки выполнения.
8-904-160-89-84
8-912-635-36-51

БАЛКОНЫ
И ЛОДЖИИ.
ОКНА ПВХ

На производство туалетной бумаги требуются
РАЗНОРАБОЧИЕ
график 2 через 2, з/п 20000 рублей
Звонить: 8-900-032-76-89

Щебень. Отсев. Пщс. Песок.
Скала. Глина. Земля. Торф.
Навоз. Перегной. Опил и др.
Доставка а/м Камаз,
ЗИЛ, Газель.
В мешках от 10 штук.
Вывоз мусора.
8-950-643-00-80
8-908-910-57-99

БЫСТРЫЕ ДЕНЬГИ
ОТ 1 ООО ДО 15 ООО РУБЛЕЙ ДО ЗАРПЛАТЫ ИЛИ ПЕНСИИ Звонить: 8-992-333-97-44,
Калинина, 40(цветочный магазин «Екатерина»)

✓Без справок и поручителей
✓Без скрытых комиссий, штрафов
✓Без коллекторов
✓Выгодная фиксированная ставка
✓Оформление за 15 минут
✓Индивидуальный подход к каждому клиенту

0,5% в день пенсионерам
0,7% в день работающим

ООО «МКК УРАЛЬСКИЙ ДОМ ЗАЙМОВ» ИНН 74600247SS ОРГН1157460005724 СБ-БО ЦБ 0016034 7500 73 73 от **15.01**.2016г.

•Предоставление Займов Кредитором, осуществляется в пределах сумм и сроков, предусмотренных договором займа и согласованных Заемщиком,, Кредитор предоставляет займы в размере от 1000 до 15000 рублей на срок до 30 дней: по Займу «0.5%» от 1ШЮ до 15000 рублей на срок до 30 дней; Сумма Займа - кратна 500(пятьсот) рублей. Проценты за использование Займом, начисляются на остаток суммы Займа со дня, сне дующего за днем, получения Займа, и на дату полного возврата Займа включительно. Процентные ставки применяются для расчета ежедневного платежа за пользование Займов составляют: Заем «0.5%» -1**82.50**0 процентов годовых; при расчете процентов за пользование займом количество дней в году принимается 365 календарных дней. Подробные условия предоставления на сайте vjww.chelmoney.com. Не является публичной афертой

ООО ПО «Картон» требуются
РАБОЧИЕ
ВОДИТЕЛЬ НА ГАЗЕЛЬ
З/п при собеседовании.
Обращаться: ул.Советская, 30
8-982-74-71-578

АВТОКРАН
16 т и 25 т
Длина 22 м
89002005069

ЭЛЕКТРИКИ
ОТ МЕЛКОГО РЕМОНТА
ДО ЭЛЕКТРО-
МОНТАЖА
ПОД КЛЮЧ.
8-952-736-01-35
8-904-179-79-27

ДРОВА КОЛОТЫЕ,
ОТСЕВ, ЩЕБЕНЬ,
ОПИЛ В МЕШКАХ.
8-904-985-90-67

11 АПРЕЛЯ
С 11 ДО 12 ЧАСОВ
У ТЦ «ДОМ БЫТА»
ПРОДАЖА
КУР-НЕСУШЕК,
КУР-МОЛОДОК,
ДОМИНАНТОВ.

Ежедневная продажа
п.Кунгурка, ул.Рабоче-крестьянская,
15 (Ревдинского р-на).
8-912-270-81-16, Сергей

ВНИМАНИЮ ОХОТНИКОВ!

Весенняя охота в охотхозяйстве «Вязовское» в окрестностях г.Дегтярск открывается 25 апреля. Путевки можно приобрести 17 и 18 апреля с 16.00 до 19.00 по адресу: г.Дегтярск, ул.Калинина, 54, 2-й этаж.

Путевки 2 видов — сезонная, на 2 дня.
Путевки на следующие виды пернатой дичи: селезни уток, вальдшнепы.

Телефон рекламы
6-10-50

КОМПЬЮТЕРЫ
РЕМОНТ НАЛАДКА ЛЕЧЕНИЕ
сети оргтехника ПРОДАЖА
ГАРАНТИЯ до 3 ЛЕТ
8-912-612-4202 Михаил

ДЕГТЯРСКАЯ ПОХОРОННАЯ СЛУЖБА
•ДОСТОЙНО ПРОВОДИМ В ПОСЛЕДНИЙ ПУТЬ•
8 902 444 04 84
•весь спектр похоронных услуг•
•изготовление памятников•
•круглосуточно•
Скидки пенсионерам и ветеранам ВОВ
Перевозка умерших в морг круглосуточно БЕСПЛАТНО (при заказе услуг в нашей службе)

ПАМЯТНИКИ -30%
ИЗГОТОВЛЕНИЕ
И УСТАНОВКА (МРАМОР, ГРАНИТ)
УРАЛЬСКИХ ТАНКИСТОВ, 2
Телефоны:
6-31-62,
8-912-285-59-70

«Ничто не вечно —
вечна только память»

КРУГЛОСУТОЧНАЯ ПЕРЕВОЗКА УМЕРШИХ В МОРГ
(БЕСПЛАТНО)
* при оформлении заказа в "Ритуале"
похороны от 18300 рублей
• Полный комплекс похоронных услуг
• Изготовление оградок, портретов
• Венки, корзины и все товары для погребения
• Памятники
Дегтярская похоронная служба
«Ритуал»
8-912-285-59-70, 8-902-273-14-03 (круглосуточно)
Адрес: ул. Уральских Танкистов, 2, тел.: 6-31-62
Часы работы: пн-пт 9.00-17.00, сб-вс 9.00-16.00 без перерыва.
Рассрочка
без процентов.
Низкие цены.

ООО «Похоронный дом»
ВСЕ ВИДЫ
РИТУАЛЬНЫХ УСЛУГ.
Обращаться по адресу:
ул.Загородная, 28 А.
Тел.: 8-953-043-03-51,
8-912-695-80-47.
Катафалк: 8-912-695-80-48,
8-953-043-09-52.
Круглосуточно

Учредители: Департамент информационной политики Свердловской области, администрация городского округа Дегтярск.
Газета зарегистрирована 11 ноября 2019 года в Управлении Федеральной службы по надзору в сфере связи, информационных технологий и массовых коммуникаций по Уральскому федеральному округу. Свидетельство ПИ № ТУ66-01801.

* Материал опубликован на правах рекламы. Ответственность за публикуемые материалы несут рекламодатели. Рекламируемые товары и услуги подлежат обязательной сертификации и лицензированию.В соответствии с Законом РФ "О средствах массовой информации" редакция имеет право не отвечать на письма и не пересылать их в инстанции. Редакция может публиковать материалы, не разделяя точки зрения авторов.

Директор и главный редактор Ирина Владимировна АДАМЧУК.
Адрес редакции и издателя: 623270, г.Дегтярск, ул. Калинина, 46,
ГАУПСО «Редакция газеты «За большую Дегтярку!», сайт zabol-deg.ru.
Тел.: 6-10-50, 8(953)042-09-45, e-mail.za_bol_deg@mail.ru. Индекс 53884.
Газета отпечатана в АО «Первоуральская типография» .
Адрес: 623100, г. Первоуральск, проспект Ильича, 26а.

Подписано в печать
7 апреля 2021 года
по графику в **14.00**,
фактически в **14.00**.
Тираж: 2000. Заказ 737.
Цена свободная.

РЕМОНТ И СТРОИТЕЛЬСТВО ДАЧ И ДОМОВ
ВЫПОЛНИМ ЛЮБЫЕ ВИДЫ РАБОТ
✓ БАНИ, ✓ КРЫШИ, ✓ ХОЗ.БЛОКИ, ✓ ВЕРАНДЫ, ✓ ФУНДАМЕНТЫ,
✓ ОТМОСТКИ, ✓ САЙДИНГ, ✓ ТЕПЛИЦЫ, ✓ ПЕЧИ, ✓ ЗАБОРЫ,
✓ КОЛОДЦЫ, ✓ ЗАМЕНА «ВЕНЦОВ», ✓ ЗАМЕНА ПОЛОВ, ✓ ЗАМЕНА И РЕМОНТ КРОВЛИ
• выезд бесплатно • работаем без выходных
• работаем по всей Свердловской области
8-912-252-72-70, 8-922-021-62-52
ПЕНСИОНЕРАМ ДЕШЕВЛЕ

ВЫСТАВКА-ПРОДАЖА «МЕД АЛТАЯ»
Только один день!
14 апреля с 10 до 18 часов во Дворце культуры
СУПЕРАКЦИЯ!
КУПОН-СКИДКА НА МЕД – 10%
Банка меда 3 кг: донниковый, боярышниковый, цветочный от 880 руб.
Греча-расторопша 3 кг: перга, пыльца, прополис, соты, мумие, каменное масло. 1280 руб.
В НАЛИЧИИ БОЛЕЕ 10 сортов свежего меда:
Майский (глазной) - память, внимание, мозговое кровообращение.
Дягилевый - противовоспалительное действие, простатит, суставы.
Горный - щитовитка, иммуномодулятор, гинекология.
Боярышниковый - сердце, повышенное давление.
Донник - варикоз, тромбофлебит, сердцебиение, одышка, бронхи.
С маточным молочком - полностью омолаживает весь организм.
С прополисом - простуда, ЖКТ, изжога.
Кедровый бор - внимание, микроэлементы, для похудения.
Греча-расторопша - кровь, печень, зрение.
АЛТАЙСКИЕ БАЛЬЗАМЫ (250 руб.):
"Чудесница" (гинекология, климакс, гормональный фон)
"Добрыня" (урология, противовоспалительное действие)
"Зоркий взгляд" (при катаракте, глаукоме, снижении зрения)
"Красногорье" (для снижения артериального давления)
"СИЛА АЛТАЯ" (все суставные заболевания)
"Пробуждение" (противоварикозный), НОВИНКА!
"Диабету-стоп" (снижение сахара в крови)
НОВИНКИ! ХИТЫ ПРОДАЖ! АЛТАЙСКАЯ ПРОДУКЦИЯ!
Капли для глаз при катаракте и глоукоме, капли для слуха.
Крем для суставов "Секрет бобра" (сустарад) с прополисом, ядом пчелы, ядом кобры, мускусом бобра.
Капли "АлкАтекАктив" от алкогольной зависимости.
"Экзолюцин" - мазь от грибка ногтя, стопы.
Крем на маклюре (при варикозе, для суставов).
ПРОДУКЦИЯ НА КИТАЙСКИХ ТРАВАХ
При псориазе, экземе, глаукоме, геморрое, пластыри для суставов.
ИП Инкина Л.Ю.
ОГРНИП 313666610200010
БЕСПЛАТНАЯ ДОСТАВКА. ТЕЛ: 8 950 550 76 57, 8 996 185 07 20.
ИМЕЮТСЯ ПРОТИВОПОКАЗАНИЯ, ТРЕБУЕТСЯ КОНСУЛЬТАЦИЯ СПЕЦИАЛИСТА

РЕСТАВРАЦИЯ ВАНН
vanna-blesk.ru
Акриловое покрытие
ГАРАНТИЯ. КАЧЕСТВО
8-982-606-81-28

Мастерская Дегтярска:
• РЕМОНТ ХОЛОДИЛЬНИКОВ,
• СТИРАЛЬНЫХ МАШИН.
Пенсионерам скидки.
Тел.: 8-950-647-64-98

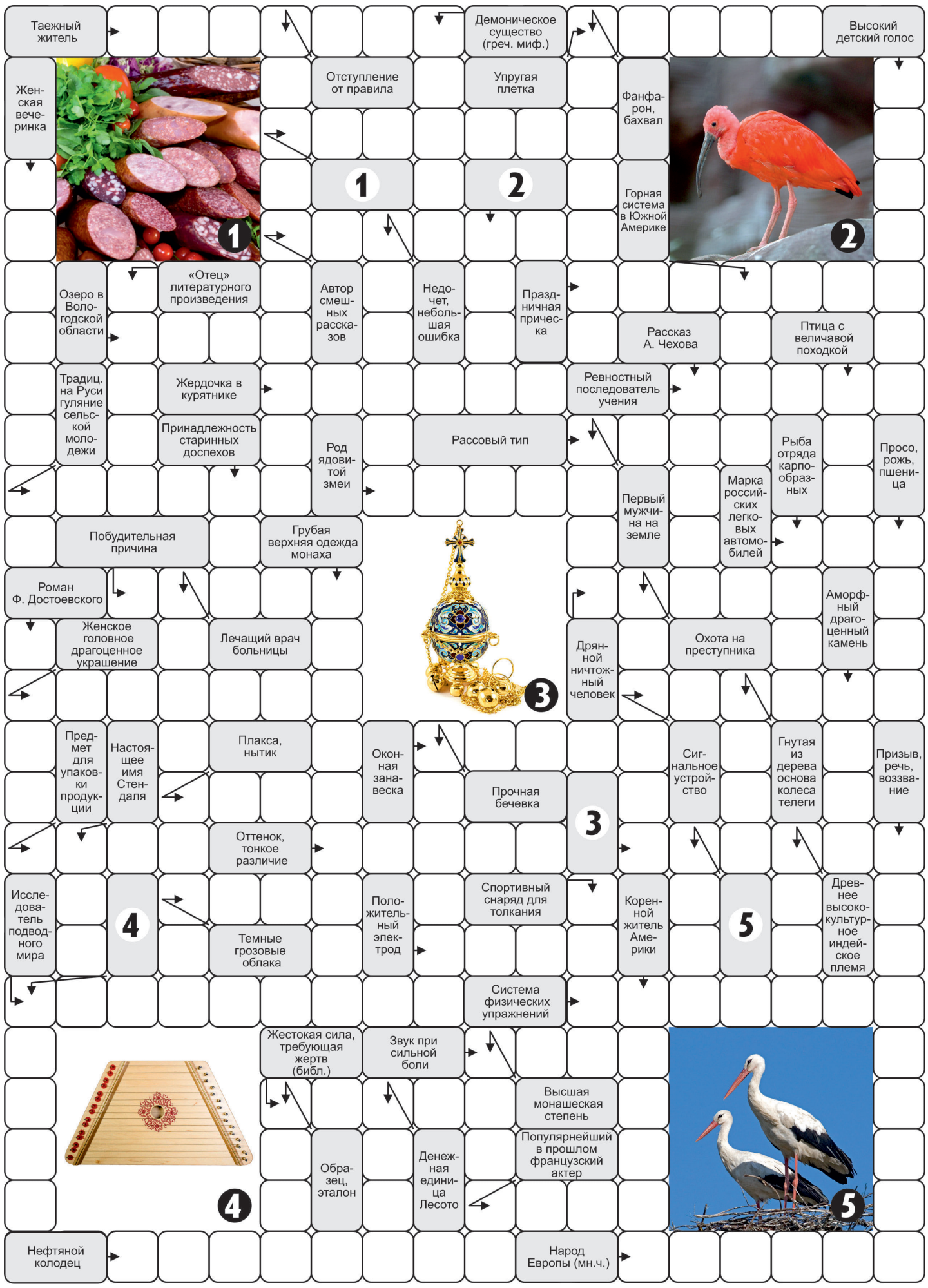

• ГОРОСКОП 12-18 апреля

ОВЕН. В начале недели Овнам стоит понаблюдать за окружением, чтобы впоследствии иметь правильное представление о людях, с которыми они будут общаться. В субботу Овен будет чувствовать себя на подъёме.

ТЕЛЕЦ. Стоит пустить в ход всю свою дипломатичность, чтобы избежать серьёзной ссоры с начальством. Для Тельца нежелательно пропадать на работе: старайтесь работать размеренно, не беритесь за выполнение сверхзадач — этим вы можете подорвать своё здоровье.

БЛИЗНЕЦЫ. Во вторник не берите на себя дополнительной работы, если только это не приказ шефа. Отстраняйтесь от интриг, не злословьте, даже если вы правы. В пятницу для Близнеца будут удачными финансовые операции.

РАК. Влияние планет может отчасти сдерживать ваши дела, зато разрешатся противоречия, которые мешают вашей творческой, любовной и общественной жизни.

ЛЕВ. Во вторник Львам рекомендуется серьёзно задуматься о будущем, многие творческие замыслы начнут воплощаться в жизнь. В этот день постарайтесь быть внимательнее к близким людям.

ДЕВА. Финансовое положение Дев достаточно стабильно, но все же лучше заранее спланировать все недельные затраты. Девы, имеющие отношение ко всевозможным транспортным средствам (от велосипеда до самолёта), их обслуживанию и доставке, будут подвергнуты неким испытаниям.

ВЕСЫ. Весам стоит тщательно обдумать линию своего поведения с коллегами и начальством. Любые не состыковки в ней, отсутствие логики будут восприняты в штыки и могут грозить самыми неприятными последствиями.

СКОРПИОН. Склонность Скорпионов к критике окружающих может вызвать сложности как на работе, так и в личной жизни. Не пытайтесь жёстко оценивать других, будьте терпеливы. Ваша фантазия работает сейчас в практическом ключе.

СТРЕЛЕЦ. Стрельцам рекомендуется пересмотреть свою довольно нелицеприятную манеру общения с партнёром, в которой они выражают своё недовольство тем или иным его поступком. Рабочий энтузиазм будет высок, вы заложите основу проектов, которые в будущем станут вашим плацдармом.

КОЗЕРОГ. С начала недели ситуация в жизни Козерогов значительно улучшится, появится шанс восстановить ранее утраченные позиции и плодотворно поработать. Не увлекайтесь многолюдными вечеринками, узкий круг доверенных лиц даст вам необходимую радость общения.

ВОДОЛЕЙ. Не упустите свою удачу в любви. Как раз на этой неделе могут сбыться ваши самые заветные желания. Не дайте робости победить вас. На удивление легко будут проходить все встречи.

РЫБЫ. Для Рыб не время расслабляться и отдыхать. В начале недели возможны важные встречи, которые могут оказать серьёзное влияние на их материальное положение.