стр. 3 Перспективы завода ЖБШ

стр. 7 Подготовка к посевной в хозяйствах района

стр. 8-9 День ветерана в Алапаевске

ВНИМАНИЕ -
"Горячая линия"!
Задай вопрос прокурору.
Тел. 2-54-19

ЗОЛОТОЙ ФОНД ПРЕССЫ 2015

Алапаевская ГАЗЕТА

Выходит с 31.10.1997 г.

№12 (934)

Еженедельник www.a-gazeta.ru

19 марта 2015 г.

● НОВОСТИ ● СОБЫТИЯ ● ЧАСТНЫЕ ОБЪЯВЛЕНИЯ ● РЕКЛАМА ● ТЕЛЕПРОГРАММА ●

Учения!

Парашюты в небе

Впереди лето, а значит, увы, лесные пожары. Для парашютистов-пожарных – самая напряженная пора.

С 11 по 14 марта от взлетного поля алапаевского аэропорта раз за разом отрывал лыжи и устремлялся в небеса АН-2, и в небесах от него один за другим отталкивались, устремляясь в свободное падение парашютисты-пожарные, и в небе вновь и вновь раскрывались и гасили их стремительный полёт купола парашютов. Тренировку парашютистов-пожарных накануне начала пожароопасного сезона проводила Уральская база авиационной охраны лесов.

Как сказал **руководитель тренировки Вадим Ильич Серёжкин**, в ней приняли участие более 40 парашютистов-пожарных из каждый из них должен совершить 12 обязательных прыжков с парашютом, в том числе и со специальным пожарным оборудованием.

Задача тренировки: для экипажа – отработка действий по десантированию, для парашютистов-пожарных - отработка навыков прыжка с самолета, управления парашютом в воздухе, техники приземления.

Впереди лето, а значит, увы, лесные пожары. Для парашютистов-пожарных это время – от подснежников и до желтых листьев – самая жаркая пора.

О. БЕЛОУСОВ

Погода на 19.03 - 25.03

ЧТ 19.03	-2 / +6	757 мм.р.с	Зап. 5 м/с
ПТ 20.03	-2 / +6	752 мм.р.с	Юз 8 м/с
СБ 21.03	-3 / +3	747 мм.р.с	Юз 10 м/с
ВС 22.03	-4 / +4	746	Сев.
ПН 23.03	-4 / 0	743 мм.р.с	Сев. 6 м/с
ВТ 24.03	-14 / -1	754 мм.р.с	Юз 3 м/с
СР 25.03	-9 / +1	752	Юз

Интересы молодых избирателей

Одним из направлений реализации молодежной электоральной концепции являются организация и проведение Дня молодого избирателя, который проводится избирательными комиссиями ежегодно каждое третье воскресенье февраля.

К этому событию был приурочен целый цикл мероприятий - интеллектуальные игры, диспуты, конференции и Дни открытых дверей, организованные Алапаевской городской территориальной избирательной комиссией, городской думой, совместно с молодежной комиссией, управлением образования , при активном участии учреждений профессионального и дополнительного образования и управления физической культуры, спорта и молодежной политики.

День открытых дверей

Алапаевская городская территориальная избирательная комиссия организовала для студентов День открытых дверей.

Участники встречи, студенты первого курса Уральского промышленно-экономического техникума, участвовавшие в молодежных выборах, **задавали вопросы практического характера:**

- почему голосуют только по предъявлении паспорта?
- как проголосовать, если планируешь выехать за пределы города?
- как можно стать членом участковой комиссии?
- какие права у кандидатов?
- кого включают в список избирателей?

И еще на много других вопросов ответила председатель комиссии. К выборам в декабре 2016 года всем участникам встречи исполнится 18 лет. С этого возраста по закону граждане РФ могут реализовать свое активное избирательное право - голосовать на выборах и референдумах.

Системный администратор комиссии В.А. Агапитов рассказало государственной автоматизированной системе «ГАС-ВЫБОРЫ». Отвечая на вопросы молодежи, он обратил внимание на особенности защиты данных, находящихся в системе, и на работу с документацией в период избирательной кампании.

В заключение ребята поделились тем, что они узнали нового о деятельности избирательных комиссий. А закончилась встреча дискуссией: почему важен голос каждого избирателя, особенно при проведении выборов в органы местного самоуправления?

Г.И. Канахина ответила на все вопросы избирателей

Встреча депутатов

25 февраля Дума муниципального образования город Алапаевск организовала для молодых избирателей «День открытых дверей».

Открыла встречу **председатель думы Галина Игоревна Канахина,** которая подробно рассказала о депутатах действующего состава.

Среди участников встречи были члены алапаевской городской молодежной избирательной комиссии. Ребята в феврале этого года провели выборы в Общественную молодежную палату при Думе МО город Алапаевск и у них было много вопросов. Как работают депутаты? Зачем оформляется депутатский запрос? Как проводятся публичные слушания? Как принимается бюджет города? Могут ли депутаты повлиять на социально-экономическое развитие города?

Галина Игоревна рассказала о правотворческой деятельности думы, особое внимание уделив работе депутатов в комиссиях.

Много общего в выборах думы и молодежной палаты отметили для себя организаторы молодежных выборов: деление территории на округа, участие политических партий, агитация, встречи с избирателями, порядок голосования.

В заключение Галина Игоревна поблагодарила ребят за активную жизненную позицию и неравнодушие к судьбе родного Алапаевска. Молодые избиратели ушли с подарками от думы и желанием принять участие в выборах депутатов думы седьмого созыва в 2017 году.

«Я знаю избирательное право!»

Викторина среди учащихся образовательных учреждений среднего профессионального образования

Участники викторины отвечали на вопросы и выполняли задания на знание Конституции РФ и избирательного права.

Первый этап. Блиц - опрос, проведенный **председателем комиссии О.М. Тороповой,** выявил лучших знатоков избирательных прав граждан РФ и современных избирательных технологий. За каждый правильный ответ команда получала жетон в общую копилку. Но лидер был очевиден. **Наташа Гришко** знала ответы практически на каждый вопрос.

На втором этапе борьба шла не только на знания, но и на время. Следовало применить знания об избирательных системах РФ и выполнить задание. Время было ограничено, но все справились. А вот эксперты при проверке обнаружили некоторые неточности в формулировках ответов.

Третий этап был решающий, участники викторины должны были показать знание избирательной терминологии и умение быстро сопоставить термины и их определения.

Эксперты суммировали все баллы, набранные в трех этапах викторины, и подвели итоги. Победителями признаны: **Алина Александрова, Наташа Гришко и Ренат Гилязов** - студенты 1 курса АНПОО «Уральский промышленно-экономический техникум».

Трудные вопросы викторины решаем сообща

"Правильный выбор "

Участниками диспута «Правильный выбор сегодня - достойная жизнь завтра!» стали избиратели в возрасте от 20-ти лет и старше, работники ОАО «РЖД».

Это люди, придерживающиеся разных политических взглядов, по-разному оценивающие возможность влияния каждого избирателя на результаты выборов на всех уровнях власти. Поэтому импровизированный барьер разделил дискутирующих на два лагеря.

Одни считали, что во всех экономических проблемах и политической нестабильности виноваты представители власти. Аргументов было много, но больше всего жизненных ситуаций, а потому за все несет ответственность власть на местах - главы муниципальных образований и местные депутаты. Другие приводили примеры своего, личного участия в решении небольших для страны, но значимых для города вопросов.

С их доводами сложно было не согласиться: Россия - большой многоэтажный кирпичный дом, фундамент которого - муниципалитеты, этажи - субъекты РФ. Не будет крепкого фундамента - не устоит дом. Не будет сильной власти на местах - не будет стабильности в России. Поддержка местной власти - задача каждого.

В итоге, обе стороны выразили единодушное мнение об изменении в законодательстве. Отказ от выборов глав лишает народ возможности участвовать в формировании местной власти, а значит, отдаляет эту власть от народа.

«Мы выбираем - нас выбирают!»

Интеллектуальная игра среди учащихся образовательных учреждений среднего профессионального образования

Учреждения среднего профессионального образования МО город Алапаевск приняли участие в интеллектуальной игре «Мы выбираем - нас выбирают!» на базе центра детских и молодежных инициатив «Феникс».

Организаторами выступили Алапаевская городская территориальная избирательная комиссия, городская молодежная избирательная комиссия.

Игра построена по принципу известной телепередачи «Своя игра». Только участники играют не в одиночестве, а командой. Команды первокурсников Алапаевского профессионально-педагогического колледжа и Уральского промышленно-экономического техникума узнали, чьи знания в сфере избирательного права основательнее.

Команды определяли номинацию и вопросы в определенной ценовой категории. Стоимость самого «дорогого» вопроса измерялась в пятьсот баллов.

Каждый вопрос, несмотря на его оцененную сложность, призывал участников команд размышлять, анализировать все то, что они видели в жизни, как сами участвовали в выборах, как ходили на избирательные участки с родителями, что слышали от них, что изучали уже в своих учебных заведениях. **Председатель территориальной комиссии О.М.Торопова** не скрывала удивления, когда участники игры предлагали нестандартные подходы к решению вопросов. Стобалловые вопросы решаются быстро, шумно, интересно, с азартом. А вот вопрос: «Что написано на ленте герба Свердловской области?», оцененный, кстати, в пятьсот единиц, застал игроков врасплох. Кто-то воспользовался гаджетами и «загуглил» вопрос, кто-то опять принялся рассуждать и вспоминать. «Урал – опорный край державы!» - аплодируют ребята себе, рады, что нашли ответ.

Всего участникам было предложено 25 вопросов в 5 конкурсных номинациях: «избирательное право», «избирательная система», «избирательный процесс», «местное самоуправление», « вопросы от…»

Свободная форма общения, юмор, намеки-подсказки экспертов создавали ситуацию успеха для всех участников игры.

Вопрос стоимостью триста баллов: «Что изображено на гербе Алапаевска?» - обсуждали всем залом. Забыли, что громкие разговоры могут стать подсказкой соперникам. Собрали в одну кучу и герб Свердловской области и герб родного города. Но общим решением соединили все картинки в одно целое. Теперь точно запомнят, что изображено и что означают эти «молоточки», «щиты» и «столбики».

Победителем признана команда Уральского промышленно-экономического техникума, которая в 2014-2015 учебном году не пропустила ни одного конкурса, ни одного интеллектуального турнира, организованного Алапаевской городской избирательной комиссией.

Председатель комиссии, О.М. Торопова главный эксперт игры, вручила грамоты командам и отметила не только хорошие теоретические знания избирательного законодательства, но и прочные практические навыки молодых избирателей.

Участники интеллектуальной игры

Материалы подготовили Т.ХАБИБУЛОВА и О.ТОРОПОВА, снимки авторов и Ю.Дунаева

Вести с предприятий

Завод шагает в завтра

Алапаевский завод по производству железобетонных шпал входит в группу предприятий ОАО «РЖДстрой». Здесь производят железобетонные шпалы Ш–1, Ш–3 и Ш–АРС для скоростных железнодорожных магистралей.

Кстати, от начала процесса до полной готовности шпалы требуется 10 часов. А далее – склад. И отправка потребителю. Поставки продукции идут в регионы Урала, Сибири и Дальнего Востока. В 2014 году изготовлено 107 тысяч шпал, это на 10 процентов меньше, чем в предыдущем году, но, как подчеркивает **директор Сергей Равильевич Зиганшин,** коллективу предприятия, несмотря на рост цен и непростую экономическую ситуацию в стране из-за различных санкций ЕС, удалось выстоять и практически сохранить объемы производства. Причем работая даже одной бригадой и в одну смену. Здесь следует отметить, что АЗЖБШ, по данным органов статистики, одно из трех предприятий муниципального образования город Алапаевск, где в течение 2014 года и в январе-феврале 2015 не было сокращения кадров. А в настоящее время идет работа в две смены. При этом на производстве по возможности обновляется оборудование. И идет постоянный поиск новых заказчиков на продукцию алапаевского завода. А мощности позволяют увеличить производство до 400 тысяч шпал в год! Разумеется, при определенном обновлении производственной базы. Но ассортимент продукции не сократился ни на один вид.

Заводу ЖБШ, несмотря на рост цен и непростую экономическую ситуацию в стране удалось выстоять и практически сохранить объемы производства.

Сегодня на предприятии трудится 115 человек. Средняя зарплата по году составляет 17900 рублей в месяц. Здесь следует учитывать сезонность заказов на шпалы. Понятно, что в пик сезона – лето-осень, растут не только объемы производства, но и заработная плата, которая достигает в отдельные месяцы до 28 тысяч рублей.

На предприятии сложился квалифицированный, дружный коллектив. И если ранее при увеличении объемов людей набирали в цеха почти без ограничений, то сейчас идет отбор наиболее подготовленных, квалифицированных, грамотных и опытных работников. Идет этот процесс и сегодня. И, как говорит директор С.Р.Зиганшин, на предприятии всегда приветствуется трудоустройство молодых специалистов.

Оценивая перспективу работы в 2015 году, С.Р.Зиганшин считает, что производство будет стабильным, для чего будут предприниматься все усилия. В том числе идет поиск новых выгодных поставщиков сырья и материалов для производства шпал, чтобы иметь конкурентоспособную стоимость конечной продукции завода. И уже идет поставка от ряда региональных предприятий.

Сравнивая работу алапаевского завода с коллективами других семи аналогичных предприятий ОАО «РЖДстрой», С.Р.Зиганшин отмечает, что их предприятие по экономической работе входит в число лидеров. Задача – подтянуть и уровень заработной платы, о чем шла речь на мартовском отчетно-перевыборном профсоюзном собрании коллектива с участием руководителя регионального профкома ОАО «РЖДстрой». Кстати, в профсоюзной организации предприятия состоит почти 60 процентов работающих во главе с директором. И это не предел. В ряде других предприятий региона ОАО «РЖДстрой» и в региональном управлении, в частности, стопроцентное членство в профсоюзе. А это по определению серьезное внимание охране труда и технике безопасности, создание условий труда, отдыха и лечения работников, льготы на проезд по железной дороге и другое. – Очень сильная социальная направленность! На алапаевском заводе, кстати, зарплата выдается дважды: аванс и окончательный расчет. Кроме того, здесь работает прекрасная столовая, а стоимость обеда в среднем 80-90 рублей. – Доступно!

Коллектив Алапаевского завода ЖБШ стремится соответствовать нашему бурному, непростому, но интересному времени. И, поставляя продукцию по уже сложившимся адресатам, готов принять участие в поставке продукции на завершение строительства Байкало-Амурской магистрали, если потребуется. Во всяком случае, эта тема озвучена еще в 2014 году.

В.ПЕРЕВОЗЧИКОВ
Снимки Ю.Дунаева

У оператора пульта бетоносмесителя все на контроле!

Председатель профкома Д.К. Фаттахов

Линии по производству шпал

Новости города

Курсы по охране труда

С 25 по 27 марта учебно-методический центр профсоюзов Свердловской области проводит в Алапаевске выездное обучение по охране труда и пожарно-техническому минимуму для руководителей, специалистов, уполномоченных по охране труда и пожарной безопасности. Обучение пройдет по адресу улица Р.Люксембург, 31. Выдаются удостоверения. Стоимость обучения 1500 рублей за каждую программу.

Прививка от клеща

В Алапаевскую городскую больницу на текущей неделе поступит 1800 доз для прививок от клещевого энцефалита. Наступает время прививок. Здесь главное – не пропустить установленные сроки прививочной кампании. Тем более что клещи выходят на «тропу войны» и уже есть пример нападения в Каменск-Уральске.

Аварийное отключение

В минувшее воскресенье произошло кратковременное отключение электроэнергии в микрорайонах Рабочий городок и Северный города Алапаевска и в поселке Западный. Причиной тому стал порывистый ветер со снежными зарядами с севера области. И произошел обрыв проводов. Предупреждение о погодном экстриме, к сожалению, пришло в город лишь спустя два часа, отмечает руководитель местного отдела ГО и ЧС.

Спорная конкуренция

В администрации города обеспокоены фактами перевозки пассажиров в обход рейсового автобуса АТП 105-го маршрута. Как уточняет заместитель главы Ю.Ахмедов, ряд таксистов прямо в салоне автобуса предлагают нейво-шайтанцам доставить их до близлежащих поселков по той же цене. Иные соглашаются. А руководство АТП из-за убытков может поставить вопрос о закрытии маршрута. Кто от этого выиграет, сколько потом будет стоить проезд, и кто предоставит гражданам полагающиеся льготы? Эти вопросы остаются открытыми. И есть о чем подумать.

Баннер ко Дню Победы

Учащиеся школы №2 произвели сбор средств на обновление и установку к юбилею Победы памятных знаков Герою Советского Союза А.Харлову. Однако, при ближайшем изучении оказалось, что уже имеющиеся памятные доски не нуждаются в замене. Поэтому рассматривается вопрос об установке на въезде-выезде из города Алапаевска двух баннеров, посвященных 70-летию Победы.

В.ЕГОРОВ

Носите ордена - они вам за Победу!

Календарь воинской славы

19 марта в истории великой войны

В 1942 году в начале марта ЦК партии принял решение о развертывании партизанского движения на оккупированной территории республики Литва. Летом 1942 года в Ленинградской области будет сформирован первый партизанский полк, через год это будет уже бригада, а в 1944 на территории Латвии будут действовать три партизанские бригады, несколько полков и многочисленные разведгруппы, а в городах подпольщики.

В марте 1943 года войска Калининского и Западного фронтов успешно провели Ржевско-Вяземскую наступательную операцию. Прорвав на ряде участков сильно укрепленную полосу противника, они создали реальную угрозу двойного окружения немцев. Противник, почувствовав опасность под ударами наших войск, начал поспешное отступление на запад. За 8 дней боев наши войска, неотступно преследуя противника, освободили 302 населенных пункта. В марте 1943 года войсками 30-й армии Западного фронта после длительного и ожесточенного боя был освобождён город Ржев, превращенный немцами в укрепленную крепость. Железнодорожная линия Москва - Ржев - Великие Луки на всем протяжении очищена от противника.

В 1944 году войска 1-го Украинского фронта в результате обходного маневра и атаки с фронта овладели городом Кременец - мощной естественной крепостью на хребте Кременецких гор, усиленной сетью немецких оборонительных сооружений. А также с боями заняли более 40 других населенных пунктов. В течение 19 марта северо-западнее Винницы наши войска овладели крупными населенными пунктами Лука, Кожухов, Медведовка и другими. К югу от Жмеринки наши войска овладели районными центрами Винницкой области Станиславчик, Шпиков, а также с боями заняли более 50 других населенных пунктов.

В боях под Россошью и за освобождение Жмеринки и Винницы на своей боевой самоходке бился с врагом алапаевец Михаил Костылев.

Наши войска подошли к городу Могилёв-Подольский и завязали бои на окраинах города. Войска 2-го Украинского фронта вышли на реку Днестр, на фронте более 100 километров, форсировали ее на участке протяженностью более 50 километров, заняли на правом берегу реки более 40 населенных пунктов и в их числе уездный город Молдавской ССР Сороки.

В 1945 году в этот день юго-западнее Кенигсберга наши войска заняли более 30 населенных пунктов, в том числе Шелен, Виндкайм, Поттлиттен, Киршайтен, Шрайнен, Квилиттен и другие. Во время боев за взятие Кенигсберга последние из своих 1198 боевых вылетов совершал наш земляк-летчик Петр Алексеевич Рожин.

До дня Великой Победы оставалось 52 дня…

Ветераны – это сердце города

5 марта в актовом зале ОАО «Стройдормаш» состоялось торжественное вручение юбилейных медалей к 70-летию.

Глава МО город Алапаевск Станислав Владимирович Шаньгин вручил юбилейные медали семи стройдормашевцам – участникам Великой Отечественной войны и труженикам тыла: Александру Михайловичу Лобанову, Октябрине Петровне Вараксиной, Нине Яковлевне Елфимовой, Борису Петровичу Кабакову, Анатолию Петровичу Корюкалову, Александру Владимировичу Котлашевскому и Галине Фёдоровне Шициной.

«Сердцем города» назвал С.В. Шаньгин ветеранов Великой Отечественной.

- И пока бьется это сердце, в каждом из нас - живая память о войне и о нашей великой Победе. Нам есть на кого равняться, нам есть у кого учиться, нам есть кого стыдиться. Давайте вместе беречь и поддерживать наших ветеранов, - сказал Станислав Владимирович.

Память жива. Сердце бьется.

И когда после завершения награждения на сцену вышел Владимир Жуков и запел песню военных лет «Табак-махорочка», её сразу же подхватили - сперва ветераны, а потом и весь зал.

Бьется сердце.

О. БЕЛОУСОВ
Снимок Ю.Дунаева

Глава С.В. Шаньгин вручает юбилейную медаль Н.Я. Елфимовой

Ю.Ю. Ахмедов вручает медаль Г.М. Пятыгиной

Металлурги – особое братство!

В фойе краеведческого музея Алапаевского Металлургического завода собираются ветераны. Кто-то прямо спину держит, а кого-то и за руку привели. В общей сложности собралось 15 тружеников тыла. Рады встрече, вспоминают прожитое, делятся рецептами лечения…

Ведет мероприятие председатель совета ветеранов АМЗ Т.В.Белькевич, в каждом ее слове – благодарность ветеранам. В помощь Татьяне Васильевне учащиеся школы №2 (руководитель О.Г.Сигова) со стихами о войне. Читают искренне. Не знают дети что такое война… И слава Богу!

Заместитель главы по социальной политике Ю.Ю.Ахмедов искренен в своих поздравлениях. Его слова полны уважения и почтения к ветеранам. Вручая **заслуженные государственные награды**, подходит к металлургам, поздравляет и приглашает каждого на празднование Дня Победы.

М.Н.Булатова, Т.Н.Вахрушева, М.Т.Куткина, К.П.Соколова, В.С.Лучкин, А.И.Малетин, Н.А.Столяр, В.А.Соколов, Г.С.Старцев, И.П.Ступин, Г.М.Пятыгина, Р.Н.Хайдарова, Н.К.Харадова, В.Н.Спирин – вот они живые свидетели войны. Почет и уважение всем, кто своим трудом и здоровьем ковал Победу.

Т.ХАБИБУЛОВА
Снимок Ю.Дунаева

Фестиваль

Гран-при за песню о войне

ПЕСНИ НАШЕЙ ПОБЕДЫ

Фестиваль патриотической песни – дань уважения современной молодёжи ветеранам.

Не только в лозунгах читаем «Ничто не забыто, никто не забыт!». Активное участие, выбор серьезных произведений и внешнее соответствие исполняемым концертным номерам стали главными показателями успеха первого фестиваля военно-патриотического творчества среди молодежи «Красная Поляна», который состоялся 27 февраля в доме культуры микрорайона Станкозавода. Организаторы фестиваля администрация Алапаевска, депутат Государственной думы Игорь Баринов и депутат Законодательного собрания Свердловской области Максим Иванов. Старт фестивалю дали Максим Иванов, который был в этот день в Алапаевске с рабочим визитом и председатель думы МО г. Алапаевск Галина Канахина.

Всего участие в фестивале приняло пятьдесят исполнителей. Уровень исполнения – высокий. А иначе и не было бы вручения Гран-при.

По итогам фестиваля Гран-при в номинации «хореография» получил коллектив «Очарование» костинского дома культуры под руководством Ольги Рощектаевой, а безоговорочную победу, Гран-при в номинации «вокал» получила **Татьяна Зенкова** из центрального дома культуры МО Алапаевское. Лауреатами в номинации «вокал-соло» стали воспитанники Елены Кабаковой, ученики школы №4 **Иван Перевалов и Любовь Лапехина**, а также **Екатерина Зенкова** из Центрального дома культуры. Лауреатом в «хореографии» стал **коллектив ДК Станкозавода «KEEP STYLE».** В номинации «Вокал, дуэты и ансамбли» **лауреатами стали дуэт «Алма»** из ДК «Горняк» поселка Асбестовский и **ансамбль учащихся школы №2** «Звонкие голоса» под руководством Татьяны Литвиновой.

Настроение фестиваля настоящее, патриотическое. Участники – искренние, открытые, талантливые. Фестиваль прошел, но в памяти остались и песни, и музыка, и то самое щемящее душу настроение. Мы помним. Мы гордимся!

Т.ЗАЛЕСОВА

Носите ордена и в праздники, и в будни
На строгих кителях и модных пиджаках.
Носите ордена, чтоб видели вас люди,
Вас, вынесших войну
На собственных плечах…
Носите ордена, они вам за Победу!

Праздник сильных людей

В год 70-летия Победы День защитника Отечества приобрел особое значение. Праздничный вечер прошел для ветеранов администрации МО город Алапаевск в школе №4.

Праздник мужественных и сильных людей был открыт песней «Я служу России» в исполнении солиста Ивана Перевалова. Были сказаны самые теплые слова благодарности ветеранам Великой Победы: **Алексею Кузьмичу Тебенькову, Нине Григорьевне Ильиных**. Их поздравили и вручили медали глава С.В.Шаньгин и председатель думы Г.И.Канахина. Председатель совета ветеранов Л.А.Иванова вручила труженикам тыла подарки и поздравила от души, пожелав крепкого здоровья.

С концертной программой выступила детская группа «Звонкие голоса» (руководитель И.П.Устюгова), солист группы Аня Крюкова с песней «Седые головы». За душу тронуло стихотворение «Русской женщине» М.Исаковского, которое с волнением прочитали Галя Липкина и Ваня Перевалов. В завершение праздника член совета ветеранов администрации МО город Алапаевск Р.А.Дмитриева прочла стихи: "Носите ордена…"

В.СЕРГЕЕВ

Спасибо за жизнь!

6 марта в алапаевском ДК прошло городское торжественное собрание, посвященное Международному женскому дню 8 марта.

Оргкомитет и сотрудники ДК постарались сделать этот праздник максимально светлым, душевным, памятным, приятным для всех участников торжества, среди которых подавляющее большинство, понятно, составляли женщины. Их, красивых и нарядных, встречали элегантные представители юного поколения горожан и каждой женщине дарили цветы.

В верхнем фойе ДК были оформлены стенды с фотографиями, альбомы, книжная выставка, рассказывающая о прекрасной половине человечества – наших современницах.

В этом году редакция «Алапаевской газеты» организовала фотографирование всех желающих участников торжественного собрания. И женщины охотно откликнулись! Фотосъемка шла до самого начала торжественного собрания.

Зал полон! И вот начало! На сцене словно засверкали десятки солнышек, то был яркий танец девочек с разноцветными зонтами. Зал горячо приветствовал этот яркий мир молодости, красок и нежности.

А затем слово мужчинам! Горячо, от души женщин поздравили глава муниципального образования С.В.Шаньгин и военный комиссар Р.М.Петрукович. Состоялось вручение юбилейных медалей в честь 70-летия Победы и почетных грамот в честь Дня 8 марта. **В числе награжденных** десятки женщин – тружеников тыла, представительниц послевоенных поколений, перед беззаветным трудом которых преклоняются потомки. В числе награжденных А.И.Старцева, А.И.Самойлова, Т.П. Кульчеева, А.П. Кузнецова, О.Г. Николаенкова, З.В. Ольховая, А.М. Хоробрых, Н.В. Пятыгина, Г.В. Черных, В.Я. Пастухова, А.Д. Сучининова, Е.Н. Немытова, О.П. Рулик, Г.В. Приходько, Н.А. Борисова и многие другие женщины – наша слава, наша гордость! Зал рукоплескал стихам-поздравлению, которые так искренне прочла Т.П.Кульчеева, обращаясь и к своим ровесникам, и к нынешним поколениям алапаевцев. Тепло поздравил женщин депутат, директор ДШИ, заслуженный работник культуры С.Д.Стяжкин.

Знаки отличия Свердловской области «Совет да любовь» вручены супружеской паре Политовых Нине Тимофеевне и Ивану Васильевичу, которые в мае отметят 53-ю годовщину совместной жизни, и супругам Загайновым Светлане Андрияновне и Владимиру Ивановичу, которые вместе уже 58 лет.

Перед участниками собрания пела В.Караваева, выступили юные воспитанники цирковой группы «Романтики» и другие творческие коллективы городского ДК.

В.ЕГОРОВ
Снимок Ю.Дунаева

После награждения снимок на добрую память. А.Д. Сученинова с главой С.В. Шаньгиным

Подвигу жить в веках

Так назывался фестиваль патриотической песни, организованный центром детских и молодежных инициатив «Феникс» совместно с алапаевским отделением партии «Единая Россия» на базе городского Дворца культуры.

В фестивале после отборочных туров приняли участие восемнадцать коллективов, среди которых школьники, студенты, служащие Алапаевска и Алапаевского района.

Чем интересен подобный фестиваль? Тем, что исполняя песни военных лет, современные произведения на тему войны и памяти, артистам не надо привлекать внимание к своей персоне. Главная задача – проникнуть в сердце каждого слушателя, зацепить и остаться маленькой зарубкой. Именно так и выступали солисты. Каждый старался внести свою толику уважения к памяти ушедших лет.

Душевно, корректно, трепетно, порой пронзительно…

«Мы хотим, чтобы не было больше войны…» - последняя песня, при помощи которой разносится боль и желание мирной жизни.

Минута молчания – финал мероприятия. Вмиг молодежь в зале встала, притихла…

Вот так, через песенное творчество гости и участники фестиваля, окунулись во времена семидесятилетней давности, вспомнили погибших в Афганистане и недавних локальных войнах.

Все участники получили подарки от «Единой России» и центра детских и молодежных инициатив «Феникс».

Т.ОКАТЬЕВА
Снимок Ю.Дунаева

С.Осинцев вручает подарки участникам ансамбля "Звонкие голоса"

Медаль за бой, медаль за труд

День защитника Отечества в нынешнем году проходил под знаменем 70-летия Победы. Одно из важных, прямо скажем, государственных мероприятий – это вручение юбилейных медалей «70 лет Победы в Великой Отечественной войне» ветеранам войны и труженикам тыла. В поселке Зыряновский, как и в других на территории муниципального образования город Алапаевск, очень ответственно подошли к этому. Начальник территориального управления С.Е.Иванов и ведущий специалист О.П.Спиридонова совместно с председателем совета ветеранов поселка Л.А.Щербаковой вручили медали всем ветеранам.

На праздничном вечере, подготовленном совместными усилиями с работниками местного ДК и школы №18, **медали вручены** участнику Великой Отечественной войны В.И.Устьянцеву и труженикам тыла А.Е.Баянкиной, А.А.Ветошкиной, В.Г.Колодиной, И.Е.Петрущенко, З.Г.Шмелевой. А труженица тыла Н.Н.Новикова свою юбилейную медаль получила в городском ДК на торжественном собрании из рук главы администрации МО город Алапаевск С.В.Шаньгина.

Семнадцати ветеранам – труженикам тыла юбилейные медали вручены на дому: З.Г.Азаревич, В.И.Алифер, В.Р.Аристовой, Д.Д.Баевой, П.Е.Баянкину, Д.М.Гилязовой, З.К.Дикун, Е.М.Довгилевич, А.П.Крюковой, И.В.Огородникову, Е.Д.Сысоевой, Е.Ф.Суриной, З.К.Телегиной, А.П.Устьянцеву, супругам Виктору Семеновичу и Пелагее Ивановне Набоких, Валентину Степановичу и Александре Петровне Устьянцевым. Каждый из них сделал все, что мог, для страны, для Урала, для малой Родины, для каждого из нас!

Администрация территориального управления поселка Зыряновский выражает благодарность предпринимателям Г.А.Ячменеву и Т.А.Носовой за помощь в проведении мероприятий в честь ветеранов и предстоящего Дня Победы.

В.ПЕРЕВОЗЧИКОВ
Снимок предоставлен администрацией территориального управления по п.Зыряновский

Коротко о главном

Раскрываемость 60 процентов

На прошедшем в понедельник при главе МО Алапаевское аппаратном совещании сотрудники ММО МВД России «Алапаевский» доложили, что за неделю с 9 по 16 марта в дежурную часть обратилось 43 жителя района.

Были зарегистрированы шесть преступлений, четыре из которых раскрыты. Стражи порядка зафиксировали пять краж, три из них раскрыли по горячим следам.

Грипп. Пик пройден?

Медики отмечают снижение уровня заболеваемости ОРВИ на территории МО Алапаевское.

По информации Роспотребнадзора, на 16 марта зафиксировано 138 случаев острой респираторной вирусной инфекции. На прошлой неделе таких случаев фиксировали 187. При этом отмечают, что уровень заболеваемости этого года хоть и превышает прошлогодние показатели, за пределы нормы не выходит.

На 20 безработных больше

По данным директора ЦЗН Ирины Сергеевны Логиновой, сейчас на учете в центре стоят 289 безработных граждан, проживающих на территории МО Алапаевское.

Этот показатель по сравнению с началом года увеличился на 20 человек. В целом по муниципалитету уровень безработицы составил 1,98 процента.

Контроль стал строже

По информации начальника финансового управления администрации МО Алапаевское Елены Олеговны Заводовой, межведомственная комиссия по вопросам укрепления финансовой самостоятельности бюджета МО Алапаевское в 2015 году провела 11 заседаний, на которых были рассмотрены дела 144 налогоплательщиков.

В результате работы комиссии 10 хозяйствующих субъектов полностью погасили недоимку, что в 3,3 раза выше уровня показателя 2013 года, 9 хозяйствующих субъектов частично погасили недоимку. За счет успешной работы комиссии погашена недоимка в бюджеты различных уровней, фонды пенсионного и медицинского страхования в сумме 6038,9 тысячи рублей (в 17 раз больше, чем за 2013 год), в том числе по налоговым доходам – 98 тысяч рублей, по неналоговым доходам – 136,3 тысячи рублей и 5804,6 тысячи рублей – по страховым взносам на обязательное пенсионное страхование.

Благодаря тесному взаимодействию с управлением Пенсионного фонда в прошлом году регулярно рассматривались вопросы легализации теневой заработной платы. Четверо работодателей по итогам 2014 года повысили заработную плату работникам.

И.КОСТИН

От первого лица

Подвиг дедов! Память внуков!

Подготовка к празднованию юбилея Великой Победы выходит на финишную прямую – осталось меньше двух месяцев. Махнёвское муниципальное образование не осталось в стороне от этих общих больших и малых дел. Именно об этом наш корреспондент побеседовал с Игорем Михайловичем Авдеевым – главой Махнёвского МО.

- Как и по всей стране, у нас мероприятия, посвященные празднованию 70-летия Великой Победы, начались еще в прошлом году. Тогда большое внимание было уделено содержанию и ремонту памятников, ветеранских захоронений.

Целым коллективом специалистов и общественников была проведена огромная работа по изучению современного состояния всех мемориалов и памятников, расположенных на территории махнёвского края. Памятники были проинспектированы, проверено их техническое и эстетическое состояние, составлены планы и сметы работ, найдены подрядчики. В достаточно сжатые сроки – до наступления холодов – мы постарались провести необходимые ремонтные работы. Не все успели, что-то осталось на эту весну. Поэтому, как только позволит погода, работы возобновятся, и, я надеюсь, к юбилейным майским торжествам наши стелы и обелиски засияют новыми красками.

Осенью прошлого года муниципалитет принял участие в областном смотре-конкурсе мемориальных объектов.

С началом 2015 года махнёвский культурно-досуговый центр совместно с нашей детской музыкальной школой организуют для ветеранов концерты, вечера отдыха, показы фильмов о войне. В школах и библиотеках проходят встречи, выставки, вернисажи.

Как сохранить историческую память, донести её до молодого поколения вместе с истиной о Великой Победе? Этот вопрос лёг в основу очень интересного проекта мугайского музейно-туристского комплекса «Историческая память и национальная гордость сельчан за героизм в период Великой Отечественной войны и послевоенного восстановления страны», который музейщики реализуют в течение всего юбилейного года. На мой взгляд, это тема для отдельной статьи в газете, но остановлюсь на нескольких основных пунктах проекта. Во-первых, в январе музей провел краеведческую конференцию «Память поколений». Во-вторых, создается виртуальная книга героизма «Махнёвский полк», в основу которой положена идея создания общего архива Махнёвского МО. В-третьих, виртуальная сельская эпопея «Сёла Махнёвского МО для Победы и восстановления страны после войны», в основу которой лягут воспоминания жителей–тружеников тыла. И в-четвертых, помощь жителям муниципального образования в восстановлении информации о родственниках- участниках ВОВ через электронные базы данных. Это очень масштабная интересная работа, о которой обязательно нужно рассказать читателям газеты.

Меня лично радует тот факт, что в рамках подготовки к юбилею будут задействованы все социальные группы населения муниципального образования – каждый найдет для себя интересную тему, область применения своих творческих, интеллектуальных, физических сил и возможностей. На апрель намечена конференция «У войны не женское лицо». В марте МКУ «ФСК «Ермак» совместно со школами и отделом физической культуры, спорта и молодежной политики администрации проведут военно-патриотическую игру «Зарница». 9 мая пройдет праздничная эстафета по лёгкой атлетике и спортивные соревнования.

24 февраля в махнёвском доме культуры прошел замечательный фестиваль военно-патриотической песни «Никто не забыт, ничто не забыто». В нем приняли участие коллективы художественной самодеятельности и образовательные учреждения. Организованный администрацией Махнёвского МО, фестиваль объединил любителей патриотической песни самых разных возрастов. Взрослые и дети пели песни военных лет, солдатские и современные песни о Родине. По-моему, праздник получился очень теплый, сердечный.

Мы стараемся всех ветеранов, тружеников тыла, чье здоровье еще позволяет, пригласить на встречи, концерты, чтобы юбилейные медали вручить в торжественной обстановке, принародно чествуя поколение Победителей. А к тем, кому из дома выходить уже трудно, я лично приношу цветы, подарки и отвоеванные ими у времени награды.

Время идет, и ветеранов той войны среди нас остается все меньше. Поэтому крайне важно сейчас уделить внимание и воздать заслуженное уважение каждому солдату Великой Отечественной войны. На данный момент в Махнёвском МО проживает 148 живых свидетелей победного мая 1945-го, и только шесть непосредственных участников боев Великой войны. Считаю, их всех необходимо назвать поименно: Федор Владимирович Зяблов, Александра Сергеевна Мазеева, Антон Миронович Мясников, Григорий Никитович Смагин, Анатолий Ильич Третьяков, Борис Федорович Родигин.

И.М. Авдеев

Низкий вам поклон, уважаемые ветераны! Всем ветеранам-фронтовикам, всем ветеранам-труженикам тыла не могу не пожелать крепкого здоровья и активного долголетия, оптимизма и бодрости духа. А всем нам успехов в подготовке к большому всенародному празднику – 70-й годовщине Великой Победы.

Глава в гостях у труженицы тыла из п.Санкино Валентины Гурьяновны Прокопенко

Село Измоденово. Новый памятник воинам Великой Отечественной войны

Материалы подготовила Е.КЛЕЩЕВА, снимки предоставлены администрацией Махневского МО и Ю.Дунаева

Подготовка к посевной

Главный инженер-инспектор Гостехнадзора Евгений Рудаков (справа) и инженер ООО «Ямовский» Сергей Овчинников только что провели техосмотр трактор Артура Буторина

Трактора и прицепы в ООО «Ямовском» к выходу в поле готовы

13 марта в доме культуры поселка Заря Алапаевское управление агропромышленного комплекса и продовольствия провело совещание со специалистами инженерной службы хозяйств района. После совещания состоялся показательный техосмотр по подготовке техники к выходу в поле в ООО «Ямовском».

В ходе совещания, как сообщил начальник Алапаевского управления АПКиП Юрий Павлинович Маньков, были подведены итоги работы инженерной службы в 2014 году и поставлены задачи на 2015 год. В частности, собравшиеся были проинформированы об особенностях технической политики в алапаевском агропромышленном комплексе в связи с осложнением экономической ситуации в стране. Также были рассмотрены вопросы по подготовке техники к проведению сезонных полевых работ и прохождению техосмотра.

После завершения совещания его участники отправились на машинно-тракторную станцию ООО «Ямовский», где ознакомились с тем, как в хозяйстве поставлена работа по инженерному обеспечению сельскохозяйственного производства.

В ООО «Ямовский» за этот участок работы отвечает инженер Сергей Александрович Овчинников. Он и представил на техосмотр 11 тракторов из 13, имеющихся в наличии (2 трактора в настоящий момент находятся в ремонте) и 12 прицепов для перевозки сельскохозяйственных грузов. Специалисты Гостехнадзора - главный инженер-инспектор Владимир Леонидович Сергеев и инженер-инспектор Евгений Валерьевич Рудаков обстоятельно проверяли всё – водительские права, наличие страховки, есть ли аптечка, есть ли огнетушитель, исправно ли рулевое управление и тормоза, как трактор трогается с места, каков он на ходу, как останавливается. В общем – от и до.

Тракторы ООО "Ямовский" к техосмотру готовы

Трактористы братья Юрий и Алексей Зайнутдиновы уверены что "John Deere" и "Беларус" их тоже не подведут

Вся техника осмотр прошла успешно, существенных замечаний специалистами Гостехнадзора сделано не было - главный инженер-инспектор В.Л. Сергеев отметил высокое качество подготовки техники и подчеркнул, что в этом отношении ООО «Ямовский» является примером для всех хозяйств.

Высокую оценку инженерному обеспечению и подготовке техники к выходу в поле в ООО «Ямовский» дал и начальник Алапаевского управления АПКиП Юрий Павлинович Маньков. Он особо отметил, что набор техники в хозяйстве оптимально адаптирован к условиям нашей уральской непредсказуемой погоды и полностью соответствует применяемой в ООО «Ямовском» технологии возделывания сельскохозяйственных культур.

Здесь есть чему поучиться, и выездное совещание инженерной службы в ООО «Ямовском» было проведено отнюдь не случайно.

О. БЕЛОУСОВ
Снимки Ю. Дунаева

Молочное хозяйство набирает обороты

Подведены итоги работы хозяйств района по производству молока за 2 месяца текущего года. Производство молока за этот период увеличилось в сравнении с прошлым годом почти на 200 т, а продуктивность дойного стада возросла на 24 литра. Это уже значительно лучше, чем показатели за январь. Тревожит то, что такие хозяйства, как СХПК «Пламя», СХПК «Путиловский» и ИП Глухих по-прежнему продолжают работать хуже уровня прошлого года. И если в СХПК «Путиловский» новый руководитель хозяйства принял соответствующие меры и дело пошло на поправку, то в СХПК «Пламя» и у ИП Глухих подвижек в лучшую сторону пока не видно.

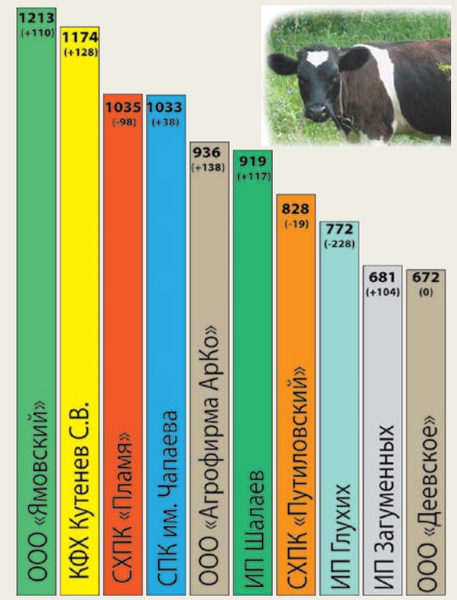

Самой высокой прибавки за 2 месяца 2015 года в продуктивности дойного стада добились хозяйства: ООО «Ямовский», ООО «Агрофирма АрКо» и фермерские хозяйства Кутенева, Шалаева, Загуменных.

В заключение следует добавить, что и первую половину марта животноводы района работают с прибавкой, валовый дневной удой превышает 90 т, а дневной удой на 1 корову составляет 16,1 л.

Сельскому труду новое звучание

12 марта состоялось очередное выездное заседание общественного совета по АПК. На этот раз оно проходило в ООО «Агрофирма АрКо» с посещением Арамашевского тепличного комбината и знакомством с работой ООО «Долина роз», где члены совета познакомились с современными технологиями, которые в последнее время внедряются в хозяйствах Алапаевского района.

Основным на заседании был вопрос о повышении информированности граждан о состоянии дел в сельском хозяйстве, о деятельности управления АПКиП и сельхозпредприятий. На заседании отмечалось, что в сельском хозяйстве произошли огромные перемены, а в сознании большинства граждан по-прежнему бытует мнение, что сельское хозяйство на грани развала и влачит жалкое существование. В результате обсуждения доклада, сделанного по этому вопросу председателем общественного совета, депутатом Думы МО Алапаевское Е.Л.Софроновым, единогласно был принят план мероприятий, направленных на преодоление негатива в отношении сельского труженика, сельского образа жизни, сельского уклада.

Кроме членов совета в работе приняли участие и приглашенные: глава сельской администрации с.Арамашево М.Н.Ялунина, генеральный директор «Агрофирмы АрКо» В.В.Святюк, председатель молодежной комиссии РК профсоюза, директор алапаевской зональной лаборатории А.В.Шелехова, главный специалист Алапаевского управления АПКиП С.Ю.Рощектаева, директор Верхе-Синячихинского аграрного техникума Н.И.Поземина и эксперт-консультант Общественной палаты Свердловской области, наша землячка, Е.П. Стафеева.

В. ПЕРЕВОЗЧИКОВ
по информации Алапаевского управления АПКиП

Награждение председателей ветеранских организаций Л.С. Селяниновой и Л.А. Соколовой

«Оптимисты» танцуют задорную «Кадриль»

«Ветеранские звёзды светят ярко и долго...»

Зинаида Константинова Брызгалова и ее очень-очень большие «питомцы»

Лариса Михайловна Ширинкина поет и танцует «Барыню мою»

11 марта в городском Дворце культуры состоялся III городской фестиваль ветеранов «Ветеранские звезды светят ярко и долго», посвященный 70-летию Победы в Великой Отечественной войне.

Несколько месяцев готовились к нему солисты, ансамбли и творческие коллективы 25 ветеранских организаций Алапаевска и поселков Асбестовского, Зыряновского, Западного и Нейво-Шайтанского: писали стихи и сценарии, составляли литературно-музыкальные композиции - и репетировали, репетировали, репетировали... Чтобы каждое слово в песне звучало так, что не выбросишь, а каждое движение в танце – так, что не остановишь!

Но 11 марта первыми засверкали на фестивале всеми гранями своих талантов мастерицы и мастера декоративно-прикладного искусства – фестиваль открыла выставка их работ. Художественная вышивка и бисероплетение, куклы-шкатулки, декоративные тарелки и мозаичные панно из пуговиц, коврики, подушки и мягкие игрушки, вязаные скатерти и салфетки - да все такие, что глаза разбегались и губы раскатывались!

А возле некоторых замиралось и выдыхалось: «Ух ты! Надо же!».

Как, например, возле непривычно и необычно больших мягких игрушек **Зинаиды Константиновны Брызгаловой** (Микрорайон Рабочий городок). Её бычок и козлик, петух и куры с цыплятами, лебеди и аисты с попугаями едва-едва разместились на сцене нижнего фойе.

Или возле трогательного военного привала у костра - «Нынче у нас передышка», который соорудил кружок «Очумелые ручки» из поселка Нейво-Шайтанского.

Или возле наивного «Парада на Красной площади» **Нелли Алексеевны Подкорытовой** – с курантами, с приветственно размахивающими флажками зрителями и браво марширующими по площади матросами во главе с командиром на лихом белом коне!

А ещё ноги сами остановились возле экспозиции **Галины Фёдоровны Подоровой** (ОАО «Стройдормаш»), представившей свои картины из камней, выполненные с большим искусством и тонким вкусом. И возле модного франта кота **Людмилы Анатольевны Ганченковой** из клуба «Фантазия» при отделении дневного пребывания граждан пожилого возраста и инвалидов. А вокруг водонапорной башни, сделанной **Евгенией Викторовной Анашкиной и Виктором Аркадьевичем Чупраковым** (МУП «Алапаевский горводоканал»), рядом с которой остановил свою лошадку с бочкой водовоз и щедро льет воду в ведра на крутом коромысле молодая девица, не только остановились, а и вовсе обошли несколько раз, чтобы рассмотреть всё и со всех сторон.

И жюри фестиваля по достоинству оценило талант и труд всех, а лучших отметило особо - дипломами за первое место в номинации «Прикладное творчество» были награждены З.К. Брызгалова, Н.А. Подкорытова, Г.Н. Тергалинская и С.П. Томилов. Дипломы за второе место вручили В.Н. Суслову, И.В. Драценко, Н.Б. Шайбаковой и Н.М. Габуловой. Дипломами за третье место отмечены Е.В. Анашкина, А.П. и Е.Н. Короваевы, Л.П. Андреева и Л.А. Зензина.

***

И вот уже выставка закрывается, а фестиваль поднимается на второй этаж – в большой зал городского Дворца культуры.

Председатель городского совета ветеранов **Анатолий Фёдорович Иванов** поздравляет всех с наступающим праздником – Днем ветерана муниципального образования город Алапаевск.

Его поздравление подхватывают и дарят ветеранам свои музыкальные подарки хор старших классов и вокальный ансамбль преподавателей детской школы искусств им. П.И. Чайковского.

И сразу же начинается фестивальный конкурсный концерт.

Яркий.

Вдохновенный.

И такой молодой!

***

На сцене – ветераны Асбестовского. Звучат песни, которые зал знает наизусть, может, не от начала и до конца, но хотя бы одну строчку обязательно: «Рязанские мадонны», «Баллада о матери», «На всю оставшуюся жизнь», «Память», «Россия жива».

А дуэт **Людмилы Семёновой и Дмитрия Коковина**, исполнивших «Вечную любовь» Шарля Азнавура, провожают со сцены не только аплодисментами, но и криками «Браво!».

Аплодисментами в этот день и вечер будут одаривать всех.

А «Браво!» кричать тем, кто тронул сердце, затуманил слезой глаза, перехватил комком в горле дыхание, сжал до судороги душу, или, наоборот, развернул её во всю ширь, с восхищением и гордостью…

Как, например, **Юрий Макаров,** когда он читал свои стихи «Расскажи нам, товарищ солдат...», посвященные юному защитнику Сталинграда, бойцу Великой Отечественной, алапаевцу Николаю Никандровичу Вараксину:

Композиция «Нынче у нас передышка» ветераны поселка Н.Шайтанского

Ансамбль завода «Стройдормаш»«Заводчанка»

"Расскажи нам, товарищ солдат..." - Юрий Макаров читает свои стихи

Сотню дней пулевая метель
Над мальчишкой-бойцом пролетала,
Он стоял и разил точно в цель,
Словно сам из огня и металла.
Рядом бились отважно и зло
Молодые, как утро, ребята,
Сколько их за Отчизну легло
Не доживших с зари до заката…

Юрий Макаров скажет потом, что сегодня читал эти стихи так, как читал их год назад на Мамаевом кургане оставшимся в живых участникам Сталинградской битвы, склоняя голову пред их подвигом и их болью.

И как смерть и жизнь, горе и счастье идут рука об руку на войне, так они шли в одном строю в этот день и вечер и на сцене городского Дворца культуры.

И зал каменел в скорби, когда ветераны поселка Западного представляли литературно-музыкальную композицию «Память о Великой Отечественной…» - о судьбе матери, проводившей на фронт четырех сыновей, и ни один из них не вернулся назад, и осталась о них только память в сердце матери, да четыре тополя, посаженные ими тогда, которые сейчас выросли, и которых она называет их именами...

И тут же зал начинал робко улыбаться, потом смеяться, и даже хохотать в восторге, когда танцевальная группа «Милэш» исполняла танец «Радость Победы» о солдате, вернувшимся с войны живым - такой одновременно и житейский, и одухотворенный, и ироничный, а главное – такой близкий и свой!

В этом танце, и не только в нем, на фестивале прозвучала тема преемственности поколений – например, на сцену вместе с ветеранами из клуба здорового образа жизни «Оптимисты» вышли юноши и девушки в задорной «Кадрили», а вместе с хором «Педагог» песню «Три танкиста» исполнили трое мальчишек.

Очень тепло встретил зал и выступление хора «Задумка», представивших литературно-музыкальную композицию «Родную русскую березу врагам в обиду не дадим» и театрализованное выступление «Нынче у нас передышка» ветеранов из Нейво-Шайтанского.

Меня же больше всех тронула «Барыня моя», которую спела и станцевала **Лариса Михайловна Ширинкина.** Медленно вышла она на сцену, опираясь на палочку. А когда подошла к микрофону – вдруг величественно распрямилась, и запела, и заиграла-затанцевала – затанцевали брови, затанцевали глаза, плечи, руки!

***

Невозможно на двух страницах в газете рассказать обо всех – на сцену городского Дворца культуры вышли более двухсот участников фестиваля. Почти сто выступлений! Жюри фестиваля совсем не просто было назвать лучших.

И вот подведены итоги.

В номинации «Художественное слово» дипломами I, II, и III степени соответственно награждены за исполнение авторских стихотворений **Юрий Макаров, Нина Александрова и Юрий Кузнецов.**

В номинации «Композиция, посвященная 70-летию Победы» лучшей признана композиция **ансамбля «Ветераночка»** из Западного (руководитель Виктор Александрович Монахов), дипломами II и III степени отмечены композиции «Родную русскую берёзу врагам в обиду не дадим» **хора «Задумка»** (руководитель Василий Иванович Шестаков)**ветеранской организации микрорайона Станкозавод**а и «Весна Победы», представленная **ветеранами комплексного центра социальной защиты населения.**

В номинации «Хореография» победила танцевальная группа «Милэш» (руководитель Назия Шайдуловна Сафиуллина) **ветеранской организации МУП «Алапаевский горводоканал»**, представившая танец «Радость Победы». Дипломами II и III степени награждены **клуб здорового образа жизни «Оптимисты»** (руководитель Елена Робертовна Солдатова) за «Кадриль» и **танцевальный ансамбль Алапаевского индустриального техникума** (руководитель Светлана Ивановна Сивицкая) за вальс «Весенний день».

В номинации «Вокал» (солисты) лучшим признан **Владимир Бельтюков** (ветеранская организация ДОК, ПЛПК). Дипломы II и III степени вручены **Алевтине Сваловой** (ветеранская организация Рабочего городка) и **Елене Платоновой** (ветеранская организация посёлка Зыряновский).

В номинации «Вокал» (ансамбли) победу одержал дуэт **Людмилы Семёновой и Дмитрия Коковина** (ветеранская организация поселка Асбестовский), обладателями дипломов II и III степени стали соответственно дуэт **Владимира Александрова и Алексея Реша** (ветеранская организация микрорайона Станкозавод) и **ансамбль «Заводчаночка»** (ветеранская организация ОАО «Стройдормаш»).

И, наконец, **в номинации «Хоровые коллективы»** лучшим стал **хор «Педагог»** (руководитель Татьяна Владимировна Литвинова) ветеранской организации управления образования МО город Алапаевск. Дипломом II степени награжден **хор русской песни «Зыряночка»** (руководитель Дмитрий Васильевич Шестаков) ветеранской организации поселка Зыряновский. Диплом III степени вручен **хору «Задумка»**

Всех участников фестиваля наградили своей любовью благодарные зрители.

III городской фестиваль ветеранов «Ветеранские звезды светят ярко и долго» завершен.

А это значит, что уже пора начинать готовиться к четвертому!

О. БЕЛОУСОВ
снимки Ю. Дунаева

"Авангард" ветеранов

13 марта в городском Дворце культуры прошла торжественная встреча алапаевских ветеранов открываемая всеобщим вставанием под звуки «Гимна ветеранов»

Доброжелательная ведущая Диана Абдулина открыла встречу словами благодарности и уважения к присутствующим ветеранам. Четко, быстро, по существу отчитался за проделанную в течение года работу председатель совета ветеранов Алапаевска Анатолий Федорович Иванов. Глава муниципального образования Станислав Владимирович Шаньгин, поздравляя старшее поколение, подчеркнул, что ветераны не уходят, а переходят на пенсию, заменяя работу на производстве общественной работой. Пожелав присутствующим активного долголетия и поблагодарив за помощь и содействие в жизни города, вручил почетные дипломы «Ветеран года» председателю совета ветеранской организации ДОКа и ПЛПК Л.С.Селяниновой и председателю совета ветеранской организации АУЖД Л.А.Соколовой.

К словам главы присоединились председатель городской думы Г.И.Канахина. Главный редактор «Алапаевской газеты» Н.С.Перевозчикова вручила пятерым, активно пишущим в газету ветеранам, конверты с денежным поощрением. Начальник управления социальной политики города и района О.М.Сысоева, наградила неравнодушных ветеранов-помощников в воспитании подрастающего поколения. Начальник управления образования Алапаевска С.В. Болотов поздравил ветеранов свежей актуальной частушкой, добрым словом и общим для ветеранов сферы образования подарком. Председатель совета ветеранов Алапаевского района С.П.Губин подчеркнул, что в годы молодости сегодняшних ветеранов, гегемоном страны был рабочий класс, а теперь – практически ничего не изменилось: гегемоном, главным сплоченным авангардом так и остались те, кто раньше числился рабочим классом, а теперь перешел в статус пенсионеров.

Помощник депутата Государственной думы И.В.Баринова – Л.В.Устюжанина, вручила уникальные награды-знаки отличия от благотворительного фонда И.В.Баринова и М.А.Иванова пятнадцати ветеранам города.

От главного спонсора мероприятий благотворительного фонда депутата Государственной думы И.В.Баринова и депутата законодательного собрания Свердловской области М.А. Иванова, Л.В.Устюжанина вручила всем участникам фестиваля и выставки прикладного творчества памятные дипломы и призы, а победителям – заслуженные награды согласно номинации и призовому месту.

«Впереди работы много, но мы не сдадимся! Вперед ребята!» - подвел черту празднику А.Ф.Иванов.

Т.ХАБИБУЛОВА

Юбилейный отчетный концерт

20 МАРТА **В 16 ЧАСОВ**

Посвященный 175-летию со дня рождения П.И.Чайковского и 80 -летию МБОУ ДОД «Алапаевская детская школа искусств им.П.И.Чайковского».

В концерте принимают участие учащиеся и преподаватели Алапаевской детской школы искусств им.П.И.Чайковского.

Концерт ведут Мария Топоркова, Екатерина Вараксина, Владимир Шуйский.

Концертный зал городского Дворца культуры.

Стоимость билетов: взрослый - 50 руб, детский - 20 руб.

Уважаемые педагоги и учащиеся Алапаевской детской школы искусств им. П.И.Чайковского!

От всей души поздравляем вас с 80 - летним юбилеем школы и выражаем благодарность за большой вклад в развитие музыкального образования в муниципальном образовании город Алапаевск.

Ваша школа одна из лучших. Она стала вторым домом для сотен девчонок и мальчишек, славится своими учащимися - лауреатами областных и международных конкурсов музыкального творчества, выпускниками, продолжающими музыкальное образование в престижных ВУЗах страны, работающими преподавателями, артистами и солистами оркестров и филармоний.

Вы щедро делитесь своими знаниями, зажигая в детях искру творчества. Каждый ученик - это частица вашей души, любви и терпения. Ваш профессионализм, ответственное отношение к делу способствуют развитию культуры, повышению известности и престижа муниципального образования.

Желаем вам крепкого здоровья, благополучия, творческих сил и энергии для осуществления намеченных планов. Пусть удача, успех и вдохновение будут верными спутниками во всех ваших начинаниях.

С уважением
С.ШАНЬГИН,
глава МО город Алапаевск
Г.КАНАХИНА,
председатель Думы МО город Алапаевск

Краеведческая конференция

Память поколений

Мугайский музейно-туристский комплекс при поддержке администрации Махнёвского МО в течение всего юбилейного 2015 года реализует муниципальный проект «Историческая память и национальная гордость сельчан за героизм в период ВОВ и послевоенного восстановления страны».

В рамках этого проекта в конце прошлого года состоялась краеведческая конференция **«Память поколений».**

В работе конференции приняли участие школьники из Махнево, Санкино, Мугай. Для изучения и обсуждения ребятам были предложены интереснейшие темы о событиях и героях Великой Отечественной войны в исторической памяти поколений.

Доклады, которые ребята представили на конференции, - «У войны не детское лицо...», «История моей семьи...», «Детство, опаленное войной», «Женщинам – снайперам посвящается», «Земляки – Герои Советского Союза», «Учителя - фронтовики», видеоинтервью с жительницей Малой Ерзовки В.Д. Коровиной – представляют большой интерес как источники знаний об истории родного края, о современниках больших исторических событий.

Всё, о чем рассказывали ребята, они прочувствовали. Было видно, с какой гордостью они говорят о своих прадедушках и прабабушках – участниках той войны, о своих близких, которые в то время были еще детьми, и как они работали для фронта и победы.

Хочется сказать спасибо педагогам, не равнодушным к воспитанию в подрастающем поколении гордости за наших предков и сохранению памяти о тех страшных событиях.

Весьма интересными оказались результаты социологических опросов, представленные сотрудниками музея, о знании людей разных возрастных категорий событий Великой Отечественной войны. Очень радует, что большая часть респондентов, независимо от возраста, знает и помнит песни о войне, смотрят военные фильмы, в том числе и современные ленты. Но, к сожалению, лишь небольшая часть опрошенных в возрасте до 18 лет читали книги о Великой Отечественной войне и знают о важных событиях, повлиявших на ход истории ВОВ.

Е.ПЛАСТЕЕВА,
директор Мугайского музейно-туристского комплекса

19 марта – День моряка-подводника

Уважаемые моряки-подводники!
Уважаемые ветераны подводного флота!

Сердечно поздравляем вас с профессиональным праздником – Днем моряка-подводника! Желаем вам крепкого здоровья, семейного благополучия, попутного ветра всегда и во всем.

В.БАЯНКИН,
председатель Алапаевской общественной организации моряков-подводников «Перископ»

Вниманию бардов и поэтов

МО Алапаевское, город Алапаевск, Махневское!

Администрация МО г.Алапаевск, городской совет ветеранов и фонд депутата Госдумы И.В.Баринова проводят конкурс авторских стихов и песен имени участника Великой Отечественной войны **Н.Н.Вараксина**, посвященный 70-летию Победы.

Тема: «Боевой и трудовой подвиг советского народа в 1941-1945 гг.»

Заявки на участие в конкурсе принимаются до 1 апреля от граждан возрастом 7 лет и старше по телефону **2-63-88.**

Конкурс проводится в ДК Алапаевского станкостроительного завода в 13 часов 11 апреля.

Оргкомитет

Творчество

Приглашаем на выставку!

Если вы желаете окунуться в творческую атмосферу и познакомиться с волшебным миром декоративно-прикладного искусства, тогда добро пожаловать на выставку в городской Дом детского творчества (ул. Павлова, 12) **23 марта.**

В 11.00 - открытие выставки «Дарите людям красоту!».

С 11.00 до 14.00 - работают творческие мастерские «Твори, выдумывай, пробуй...».

Юные мастера и педагоги порадуют гостей своими талантами в области декоративно-прикладного творчества и проведут для всех желающих мастер-классы (только один день!).

Выставка работает ежедневно с **23 марта по 3 апреля**.

Двери актового зала ДДТ открыты для вас!

Оргкомитет

Поздравляем!

Депутата Думы МО город Алапаевск Сергея Григорьевича БЕСПАЛОВА с днем рождения!

Вас сегодня поздравляя,
Мы пожелать хотим Вам от души,
Чтоб много лет
Еще прожить, не уставая,
Чтоб эти годы были хороши.
Желаем множество удач,
Желаем молодости вечной,
Пусть все исполнятся мечты
И счастье будет бесконечным!

Депутаты и аппарат Думы МО город Алапаевск

Дорогую Апполинарию Михайловну НАГАЕВУ с юбилеем!

Неумолимые года
Остановить не в нашей власти.
Так пусть же будет так всегда:
Чем больше лет, тем больше счастья.

Коллектив ж/д амбулатории

Любимую жену и мамочку Елену Григорьевну КУЗЬМИНУ с наступающим юбилеем!

Мчится время без оглядки,
И бежит за годом год.
Что ж, такие уж порядки,
Нужно двигаться вперед.
Пусть прибавится здоровья,
Радость жизни бьет ключом,
Щедрым будет пусть застолье.
Все проблемы - нипочем.
В доме будет пусть достаток,
Много света и тепла,
В мыслях пусть царит порядок,
В сердце - мир и доброта.

Муж, дочь

Дорогую любимую нашу маму, бабулю Ольгу Александровну ВОЛОГОДСКУЮ с юбилейным днем рождения!

За ласку, доброту, заботу
Тебя должны благодарить.
Собрать бы все цветы на свете -
Тебе, родная, подарить!
За столько лет всего хватало:
И огорчений, и невзгод...
Так пусть же с радости начнется
Твой юбилейный этот год!
Пусть никогда тебе на плечи
Не ляжет груз житейских бед.
Желаем счастья и здоровья
На много-много долгих лет!
Спасибо, дорогая, за то, что ты есть у нас.

Дети и внуки

Дорогую маму, бабушку, прабабушку Анну Андреевну ОЩЕПКОВУ с 85-летием!

В честь дня рождения юбилейного
Примите наши пожелания
Здоровья самого отменного,
Пусть дом уютом наполняется,
Пусть дарят близкие внимание.

Семьи Ощепковых, Никоновых, Бурякович

Галину Валентиновну ШТАНДЕЛИС с днем рождения!

С днем рождения, подруга!
Счастливо и долго жить,
Ведь тебя, наша подруга,
Невозможно не любить!

Подруги

Дорогую и любимую подругу Нину Георгиевну МАХНОРЫЛОВУ с юбилеем!

Желаю быть всегда такой красивой,
Любимой, нежной и простой,
Такой же бесконечно милой,
Фигурой яркой, молодой!

Катя

В одном из красивейших мест Урала, в поселке Нейво-Шайтанском, я провел два дня в не обычной по архитектуре, дизайну и оснащению гостинице под названием «Екатеринин Двор».

Удивить хочу

Её придумала и построила в память о своем родовом доме и малой родине уроженка поселка Екатерина Павловна.

Дом-гостиница удивляет своей уютной атмосферой, где все предусмотрено для удобного отдыха. Первый этаж, да и сам дом, оформлен в деревенском, добротном стиле Шале.

Просторная, оснащенная всем необходимым кухня с большим дубовым столом, за которым может собраться большая компания или семья. Большой холл первого этажа в том же стиле Шале располагает к общению с друзьями, с детьми. К услугам гостей Wi-Fi, телевизор, видео- и аудиоплеер, шашки, шахматы, много художественной литературы, столики, за которыми при свечах можно завести душевный разговор за чашечкой душистого чая. Здесь же на первом этаже имеется сауна на 4-5 человек с отдельным душевым отделением и выходом на балкон.

На втором этаже располагаются номера, которые имеют романтические названия: розовый, зеленый, голубой, и не повторяются в дизайне и оснащении. Оборудованы индивидуальными санузлами с душем и даже биде.

Я жил в просторном голубом номере, в нем отчетливо прослеживаются голубые оттенки интерьера, ощутил, что сплю на очень удобной кровати с далеко не дешёвыми матрацем и постельным бельем. В номерах выходы на огромные лоджии. Выходи, отдыхай в кресле, смотри на прекрасно открывающийся вид на реку Нейву, густой зеленый лес по ее берегам и небо… небо или звезды…

Незауряден придомовой участок: крытая, со вкусом сделанная беседка, рядом мангал и барбекю, искусственный прудик с цветником, по периметру и в центре участка сосны, ели, можжевельник, черемуха, сирень - пока ещё совсем молодые.

При въезде в гостиницу бетонированная охраняемая парковка на 4-5 машин.

Увидел, что завершилось строительство еще одного домика в том же стиле. Узнал, что это дополнительный номер «комфорт плюс» на втором этаже и офис отеля на первом этаже.

В отеле установлен видеоконтроль по всему периметру с записью на монитор. Я поселился, и весь дом с придомовым участком оказались в моем распоряжении. Я мог свободно пользоваться номером, отдыхать на участке, приходить, уходить. За мной не надзирали, хотя по первому зову к моим услугам были и управляющий отелем Игорь, и заботливая горничная Елена.

Еще я узнал, что если приеду летом, мне расскажут и покажут ягодные, грибные места. А чтобы повидать красоты этого края или порыбачить мне и моим друзьям предоставят большую резиновую лодку с мотором для путешествия по реке.

Вот и получается, что не поделиться с вами я не мог, потому что тронут и удивлен увиденным!

Приезжайте, посмотрите на этот талантливо и с любовью сделанный уголок отдыха в районной глуши!

Гость отеля Сойников Виктор,
г.Сургут, 2015 год

ВАС ЖДУТ: Алапаевский р-н, п.Нейво-Шайтанский, ул.Советская, 81.
Бронирование по телефону: 8-932-6020815.

На правах рекламы

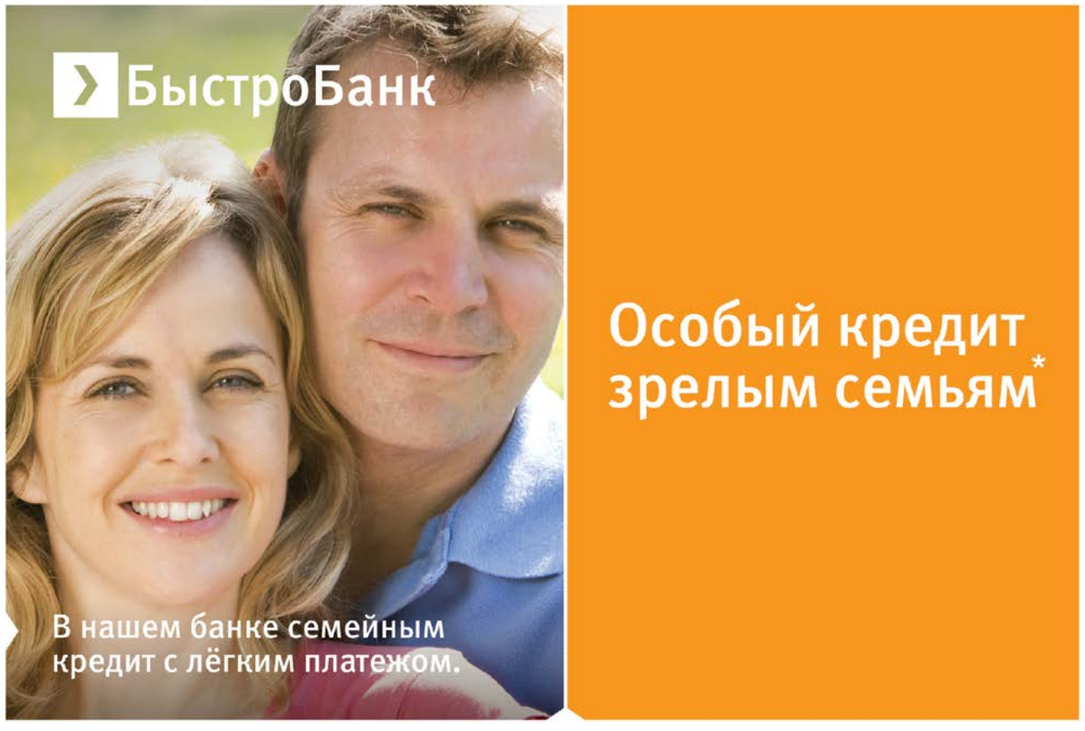

К сведению населения

Социальный пункт проката

ГАУ "Комплексный центр социального обслуживания населения города Алапаевска и Алапаевского района" **информирует жителей города и района о работе СОЦИАЛЬНОГО ПУНКТА ПРОКАТА СРЕДСТВ УХОДА, РЕАБИЛИТАЦИИ И АДАПТАЦИИ**, в соответствии с постановлением правительства от 30.06.2005г. №520-ПП "О мерах социальной поддержки отдельных категорий граждан, проживающих в Свердловской области", социальные услуги по временному обеспечению техническими средствами реабилитации (далее ТСР) предоставляются гражданам, находящимся в трудной жизненной ситуации, объективно нарушающей жизнедеятельность гражданина, которую он не может преодолеть самостоятельно: инвалидность, неспособность к самообслуживанию в связи с преклонным возрастом или болезнью, сиротство, безнадзорность, малообеспеченность, безработица, конфликты и жестокое обращение в семье, одиночество и т.п.

В пункте проката вам могут предложить:

1. Кресла-коляски.
2. Приспособления для восстановления способности к передвижению (трости опорные, трости для слабовидящих, костыли, ходунки для взрослых).
3. Медицинские приборы для контроля за состоянием здоровья и лечения больных в домашних условиях, без участия медицинского работника (аппараты для измерения артериального давления, измерения уровня сахара в крови, для проведения теплолечения, светолечения, фототерапии, магнитотерапии ("Витафон", "Алмаг", Теска"), ингалятор ультразвуковой, эспандеры для мышц верхних и нижних конечностей, магнитный вибромассажер и др.).
4. Средства для получения информации для инвалидов с нарушениями зрения.
5. Принадлежности для активного отдыха, занятий спортом и туризмом (спальные мешки, рюкзаки, коврики туристические и т.п.).

ТСР выдаются получателям БЕСПЛАТНО во временное пользование на срок НЕ БОЛЕЕ ШЕСТИ МЕСЯЦЕВ.

Договор о временном пользовании техническим средством реабилитации оформляется на основании заявления, к которому прилагаются **следующие документы:**

а) Копия паспорта получателя ТСР.

б) Копия паспорта доверенного лица (при наличии доверенного лица).

в) Документы, подтверждающие трудную жизненную ситуацию получателя:

- заключение/ справка лечебно-профилактического учреждения о нуждаемости получателя в ТСР;
- карта ИПР и ее копия;
- иные документы, подтверждающие трудную жизненную ситуацию;
- акт обследования социально-бытовых условий, составленный специалистами КЦСОН и утвержденный руководителем КЦСОН.

По всем интересующим вас вопросам обращайтесь в отделение срочного социального обслуживания по телефону **2-11-71** или по адресу: **г. Алапаевск, ул. Павлова, 23, каб. №9.**

Часы работы: с 8 до 17 часов, перерыв с 12 до 13 часов, кроме субботы и воскресенья.

ГАУ «КЦСОН г. Алапаевска и Алапаевского района»

Дума информирует

ПРОЕКТ

Повестка заседания Думы муниципального образования город Алапаевск шестого созыва

26 марта 2115 года
Начало в 10 часов

1. О внесении изменений в бюджет муниципального образования город Алапаевск на 2015 год.
2. О назначении публичных слушаний по инициативе Думы МО.
3. О внесении изменений в положение "О порядке размещения наружной рекламы ни территории МО".
4. О внесении изменений в положение "Об органе местного самоуправления, уполномоченном в сфере образования - управлении образования".
5. О внесении изменений в нормативный правовой акт "Об утверждении Правил пользования летним (временным) водопроводом, технических требований по устройству летнего водопровода на территории МО".
6. О внесении изменений в положение "О тарифах на платные услуги, оказываемые МБОУ ДОД "Алапаевская школа искусств им.П.И.Чайковского".
7. О внесении изменений в положение "Об оказании материальной помощи отдельным категориям граждан, проживающим в муниципальном образовании город Алапаевск".
8. Об утверждении плана работы Думы на 2 квартал 2015 года.
9. Разное.

Абитуриентам

Прокуратура приглашает

Алапаевская городская прокуратура ведет прием кандидатов на целевую подготовку кадров для органов прокуратуры (поступление в Уральский государственный юридический университет).

С документами обращаться до 27 марта 2015 года в Алапаевскую городскую прокуратуру по адресу: ул.Пушкина, 66.

ПФ информирует

Вниманию предпринимателей

Предприниматели, у которых в 2014 году доход превысил 300 тыс. рублей, должны дополнительно уплатить в Пенсионный фонд РФ до 1 апреля 2015 года страховые взносы в размере 1 % от суммы фактически полученного дохода.

Напомним, что в 2014 года самозанятое население (индивидуальные предприниматели, адвокаты, частные нотариусы и иные лица, занимающиеся частной практикой) уплачивало страховые взносы на обязательное пенсионное страхование в зависимости от уровня доходов.

До 31 декабря 2014 г. все самозанятые лица уплачивали фиксированную сумму - 20 727,53 руб. (из них на обязательное пенсионное страхование 17 328,48 руб. и на обязательное медицинское страхование 3 399,05 руб.).

Не позднее 1 апреля 2015 года самозанятые лица, у которых доход превысил 300 тыс. рублей, дополнительно уплачивают страховые взносы только на обязательное пенсионное страхование в размере 1% от суммы фактически полученного дохода, превышающего 300 000 руб., но не более 138 627,84 руб.

Распечатать квитанции на уплату и проверить фактическое поступление в Пенсионный фонд сумм, уплаченных вами до 31 декабря 2014 г., можно в "Кабинете плательщика" - электронном сервисе на интернет-странице Отделения ПФР по Свердловской области www.pfrf.ru/eservices/lkp.

В случае неуплаты или неполной уплаты страховых взносов в установленный срок начисляются пени.

Сведения о полученных в текущем году доходах предпринимателям предоставлять в органы ПФР не нужно, т.к. данные сведения органы ПФР получают от налоговых органов.

Индивидуальным предпринимателям нужно обязательно предоставить налоговые декларации, в т.ч. нулевые, в налоговые органы.

При неполучении органами ПФР данных о доходах от налоговых органов, специалисты Фонда в соответствии с законодательством будут вынуждены предъявить таким предпринимателям к уплате сумму взносов, исчисленную в максимальном размере 138 627, 84 руб.

Телефоны для справок: 8(34346) **2-71-32, 2-70-07.**

Управление ПФ РФ в г. Алапаевске и Алапаевском районе

МАСТЕРСКАЯ БЫТОВЫХ УСЛУГ
ПРОИЗВОДИМ РЕМОНТ:
стиральных, посудомоечных машин, электроплит, кулеров, водонагревателей
пылесосов, холодильников бытовых и производственных
сотовых телефонов, ПК, телевизоров
ВЫПОЛНЯЕМ:
электромонтаж, систем водоснабжения и отопления, замена сантехники
ремонт помещений
натяжные потолки 320 руб./п.м
ул.Толмачева, 16 т.8-912-2319320
Часы работы: с 10 до 18, вс - выходной
Реклама

ВОДОПРОВОД КАНАЛИЗАЦИЯ методом прокола
РАБОТАЕМ НА «ОТЛИЧНО»
Подготовка разрешительных документов 9000 руб.
СКИДКИ
8(902) 44 56 762, 95 3 23
Реклама

«Солитон Мастер+»
Ремонт автоматических стиральных машин всех марок, с компьютерной безошибочной диагностикой неисправности.
Опыт работы 12 лет.
Гарантия от 6 мес.
Тел.2-46-80, 8-912-6088077

Организация и проведение праздников: свадьбы, юбилеи, корпоративные вечера. Детские праздники
Музыкальное сопровождение.
Тел.8-919-3919742, 8-909-0064992 (Ольга)
Выступление группы «Экспа»
Тел. 8-912-2730002
Реклама

ХИМЧИСТКА
оказывает услуги по чистке: пальто, костюмов, свадебных платьев, пуховиков, дубленок, натуральных и искусственных шуб, одеял, пледов, чехлов от диванов и кресел, пуховых подушек, ковровых изделий и т.д.
Прием заказов на дому. С доставкой.
Качество гарантировано.
Тел.8-982-6078982
Реклама

ПОНЕДЕЛЬНИК, 23 марта

В программе телепередач возможны изменения. Телефон кабельного вещания 2–10–08.

ПЕРВЫЙ

05.00 «Доброе утро»
09.00,12.00,03.00 Новости
09.10 Контрольная закупка
09.45 «Жить здорово!» (12+)
10.55 Модный приговор
12.20 «Сегодня вечером» (16+)
14.25 «Время покажет». (16+)
15.00 Новости с субтитрами
15.15 «Время покажет». (16+)
16.00 «Мужское / Женское». (16+)
17.00 «Наедине со всеми». (16+)
18.00 Вечерние новости с субтитрами
18.45 «Давай поженимся!» (16+)
19.50 «Пусть говорят» (16+)
21.00 Время
21.30 Т/с «Орлова и Александров» (16+)
23.25 «Вечерний Ургант». (16+)
00.00 «Познер». (16+)
01.00 Ночные новости
01.15 «Время покажет». (16+)
02.05 «Наедине со всеми». (16+)
03.05 Модный приговор
04.05 «Мужское / Женское». (16+)

РОССИЯ- 1

05.00 «Утро России». (12+)
09.00 «Последний романтик контрразведки». (12+)
09.55 «О самом главном». (12+)
11.00 «Вести». (12+)
11.35 «Местное время. Вести-Урал». (12+)
11.55 Т/с «Тайны следствия». (12+)
12.55 «Особый случай». (12+)
14.00 «Вести». (12+)
14.30 «Местное время. Вести-Урал». (12+)
14.50 «Вести. Дежурная часть». (12+)
15.00 Т/с «Последний янычар». (12+)
16.00 Т/с «Я больше не боюсь». (12+)
17.00 «Вести». (12+)
17.10 «Местное время. Вести-Урал». (12+)
17.30 «Вести». (12+)
18.15 «Прямой эфир». (12+)
19.35 «Местное время. Вести-Урал». (12+)
20.00 «Вести». (12+)
20.50 «Спокойной ночи, малыши!»
21.00 Т/с «Родина». (16+)
21.55 «Вечер с Владимиром Соловьевым». (12+)
22.50 Д/ф «Севастополь. Русская Троя». (12+)
23.55 «Антология антитеррора». (16+)
01.30 Х/ф «Противостояние». (12+)
02.50 «Последний романтик контрразведки». (12+)
03.50 «Комната смеха». (12+)
04.45 «Вести. Дежурная часть». (12+)

НТВ

06.00 НТВ утром
08.10 Т/с «Дело врачей» (16+)
09.00 Т/с «Возвращение Мухтара» (16+)
10.00 Сегодня
10.20 Т/с «Возвращение Мухтара» (16+)
12.00 Суд присяжных. (16+)
13.00 Сегодня
13.20 Суд присяжных. Окончательный вердикт. (16+)
14.30 Обзор. Чрезвычайное происшествие
15.00 Прокурорская проверка. (16+)
16.00 Сегодня
16.20 «Всё будет хорошо!» (16+)
17.20 Т/с «Улицы разбитых фонарей» (16+)
19.00 Сегодня
19.40 «Говорим и показываем» с Леонидом Закошанским. (16+)
20.40 Т/с «Ленинград 46» (16+)
22.40 «Анатомия дня»
23.30 Т/с «Ментовские войны» (16+)
01.35 Д/ф «Настоящий итальянец»
02.35 Дикий мир. (0+)
03.10 Т/с «Пятницкий. Глава вторая» (16+)
05.05 Т/с «ППС» (16+)

СТС

06.00 6 кадров. (16+)
07.00 М/с «Смешарики»
07.10 М/с «Пингвиненок Пороро»
07.30 М/с «Клуб Винкс - школа волшебниц». (12+)
08.00 Животный смех
08.30 Т/с «Папины дочки». (16+)
09.30 Т/с «Два отца и два сына». (16+)
10.30 Галилео. (16+)
11.30 Комедия «Знакомство с родителями». (0+)
13.30 Ералаш. (0+)
15.30 Шоу «Уральских пельменей». Восстание мущин. (16+)
17.00 Галилео. (16+)
18.00 Ералаш. (0+)
19.00 Это любовь. (16+)
20.00 Т/с «Корабль». (16+)
21.00 Х/ф «Пираты Карибского моря. Проклятие черной жемчужины». (12+)
23.35 6 кадров. (16+)
00.30 Кино в деталях с Ф.Бондарчуком. (16+)
01.30 6 кадров. (16+)
01.45 Животный смех
05.45 Музыка на СТС. (16+)

ТНТ

07.00 М/с «Черепашки-ниндзя». (12+)
07.30 М/с «Губка Боб Квадратные штаны». (12+)
07.55 М/с «Пингвины из «Мадагаскара». (12+)
08.25 М/с «Кунг-Фу панда: Удивительные легенды». (12+)
09.00 «Дом 02. Lite». (16+)
10.00 «Битва экстрасенсов». (16+)
11.30 Триллер «Я - легенда».. **(16+)**
13.30 Т/с «Универ». (16+)
14.30 Т/с «Универ. Новая общага». (16+)
20.30 Т/с «Физрук». (16+)
21.00 «Комеди Клаб в Юмале». (16+)
22.00 Т/с «Закон каменных джунглей». (16+)
23.00 «Дом 02. Город любви». (16+)
00.00 «Дом 02. После заката». (16+)
01.00 Комедия «Анализируй это». (16+)
03.00 Т/с «Без следа 4». (16+)
03.55 Т/с «Без следа 4». (16+)
04.45 Т/с «Без следа 4». (16+)
05.35 Т/с «Без следа 4». (16+)
06.30 Т/с «Женская лига: парни, деньги и любовь». (16+)

РЕН-ТВ

05.00 «Не ври мне!» (16+)
06.00 «Верное средство». (16+)
07.00 «Следаки». (16+)
07.30 «Званый ужин». (16+)
08.30 «Новости». (16+)
09.00 «Военная тайна с Игорем Прокопенко». (16+)
11.00 «Документальный проект»: «Обитель разума». (16+)
12.00 «Информационная программа 112». (16+)
12.30 «Новости». (16+)
13.00 «Званый ужин». (16+)
14.00 «Москва. День и ночь». (16+)
15.00 «Семейные драмы». (16+)
16.00 «Не ври мне!» (16+)
18.00 «Верное средство». (16+)
19.00 «Информационная программа 112». (16+)
19.30 «Новости». (16+)
20.00 Х/ф «Ларго Винч: начало». (16+)
22.00 Т/с «Граница времени». (16+)
23.00 «Новости». (16+)
23.30 «Смотреть всем!» (16+)
00.00 «Москва. День и ночь». (16+)
01.00 Х/ф «Ларго Винч: начало». (16+)
03.00 «Семейные драмы». (16+)
04.00 «Не ври мне!» (16+)

5 КАНАЛ

06.00 «Сейчас»
06.10 «Утро на «5». (6+)
09.30 «Место происшествия»
10.00 «Сейчас»
10.30 Х/ф «Шел четвертый год войны». (12+)
12.00 «Сейчас»
12.30 Т/с «Белые волки 2». (16+)
15.30 «Сейчас»
16.00 Т/с «Белые волки 2». (16+)
18.30 «Сейчас»
19.00 Т/с «Детективы. Криминальный репортаж». (16+)
19.40 Т/с «Детективы. Скажите «А». (16+)
20.20 Т/с «След. Кислота». (16+)
21.10 Т/с «След. Что такое не везет». (16+)
22.00 «Сейчас»
22.25 Т/с «Такая работа. Ловушка». (16+)
23.15 «Момент истины». (16+)
00.10 «Место происшествия. О главном». (16+)
01.10 «День ангела»
01.35 Х/ф «Вий». (12+)
02.55 Х/ф «Шел четвертый год войны». (12+)
04.15 Боевик «Домовой». (16+)

ТВЦ

01.00 «Настроение»
03.15 Х/ф «Возвращение резидента». (12+)
05.55 «Доктор И.». (16+)
06.30 События
06.50 «Постскриптум» с Алексеем Пушковым. (16+)
07.50 «В центре событий» с Анной Прохоровой. (16+)
08.55 «Линия защиты». (16+)
09.30 События
09.50 «Петровка, 38». (16+)
10.10 «Городское собрание». (12+)
11.00 Детектив «Пуаро Агаты Кристи». (12+)
12.30 События
12.50 Детектив «Пуаро Агаты Кристи». (12+)
13.20 «Право голоса». (16+)
14.30 Город новостей
14.50 Т/с «Между двух огней». (12+)
16.45 «Петровка, 38». (16+)
17.00 События
17.20 «Украина. Экономика в долг». Специальный репортаж. (16+)
17.55 Без обмана. «Народные магазины». (16+)
18.50 События
19.25 Д/ф «Дин Рид. Тайна жизни и смерти». (12+)
20.15 Х/ф «Первое правило королевы». (12+)
00.15 Д/ф «Георгий Жженов. Агент надежды»

ОТВ

06.00,18.05,22.30,01.20,02.20,04.40 «Патрульный участок». (6+)
06.30 Д/ф «На 80 поездах вокруг света». (16+)
06.55,09.55,11.05,12.55,13.55,15.55, 18.00 «Погода». (16+)
07.00 «Утро ТВ». (12+)
09.00,18.30,21.00,22.50,01.40,04.00 «События». (16+)
09.05 Д/ф «Женщины товарища Сталина». (16+)
10.00 «Национальное измерение». (16+)
10.30 «Прокуратура. На страже закона». (16+)
10.45 «Елена Малахова. ЖКХ для человека». (16+)
10.50 «Наследники Урарту». (16+)
11.10 Комедия «Как живете, караси?». (16+)
13.00 «Парламентское время». (16+)
14.00 Т/с «Склифосовский-3». (16+)
16.00 Х/ф «Пирамммида». (16+)
18.25 «Все о ЖКХ». (16+)
19.30 «Рецепт». (16+)
20.00 Д/ф «Светлана Сталина. Побег из семьи». (16+)
21.30,00.20,05.00 Новости ТАУ «9 1/2». (16+)
23.30 Шоу «Значит, ты умеешь танцевать?». (12+)
02.40 «Действующие лица» (16+)
03.00 «Парламентское время». (16+)

КАРУСЕЛЬ

04.00 М/с «Букашки»
04.10 М/с «Смурфики»
05.00,08.20,10.10 «Прыг-скок команда»
05.10 М/с «Лунтик и его друзья»
06.00 Мультфильмы
06.40,17.55,01.15 М/с «Веселые паровозики из Чагнингтона»
07.30,01.55 М/с «Тинга-Тинга. Страна африканских мифов»
07.50 «Лентяево»
08.30,02.20 М/с «Мир слов»
09.10,16.50,00.50 М/с «Щенячий патруль»
09.30 Мультфильмы
10.20,17.15 М/с «Новые приключения пчелки Майи»
11.00 «Почемучка». Кольца Сатурна
11.15 М/с «Пузыри. Улетные приключения»
12.55 М/с «Свинка Пеппа»
15.00,00.20 М/с «Боб-строитель»
15.45,02.55 М/с «Привет, я Николя!»
18.40 Мультфильмы
19.30 «Спокойной ночи, малыши!»
19.40 М/с «Барбоскины»
21.15 Т/с «Классная школа». (6+)
21.45 М/с «Колыбельные мира»
21.50 Т/с «Принцесса слонов». (12+)
22.15 «Навигатор. Апгрейд». (12+)
22.20 «Русская литература. Лекции». (12+)
22.50 Х/ф «Человек-амфибия». (12+)
23.40 «Непростые вещи». Шина. (12+)
00.10 «Куда глаза глядят»

КУЛЬТУРА

07.00 Канал «Евроньюс»
10.00 «Новости культуры»
10.15 «Наблюдатель»
11.15 Т/с «Расследования комиссара Мегрэ». (12+)
12.10 «Линия жизни». Марина Зудина
13.10 Д/ф «Ядерная любовь»
14.05 Т/с «Петербургские тайны». (0+)
15.00 «Новости культуры»
15.10 Д/с «От 0 до 80»
16.00 Х/ф «Человек, которого я люблю». (12+)
17.30 «Шедевры эпохи романтизма». А.Дворжак. Симфония №8
18.15 «Острова»
19.00 «Новости культуры»
19.15 «Главная роль»
19.30 «Сати. Нескучная классика...»
20.10 «Спокойной ночи, малыши!»
20.25 «Марина Неелова. Это было. Это есть... Фаина Раневская»
20.50 «Тем временем»
21.35 «Правила жизни»
22.00 Д/ф «Роботы среди нас»
23.00 Д/с «Немухинские монологи»
23.30 «Новости культуры»
23.50 Д/ф «Дель и его предел»
01.00 «Кинескоп» с П.Шепотинником. Французское кино
01.40 Т/с «Петербургские тайны». (0+)
02.35 Д/ф «Аксум»

ТНВ

05.00,17.00,20.00 «Новости Татарстана». (12+)
05.10,02.00 Концерт «В пятницу вечером». (12+)
06.00 «Манзара». (6+)
08.00,14.00,18.30 «Новости Татарстана». (12+)
08.10 «Народный будильник». (12+)
09.00,00.30 Т/с «Два цвета страсти». (16+)
09.55,17.20 Т/с «Храброе сердце». (12+)
10.55 «Религия и жизнь». (6+)
11.00 Ретро-концерт
11.30 «Закон. Парламент. Общество». (12+)
12.00,22.00 Т/с «Я вернусь». (16+)
13.00 «Семь дней». (12+)
14.15 «Закон. Парламент. Общество». (12+)
14.55 «Быстрая зарядка»
15.00,21.15 «Хочу мультфильм!»
15.15,21.00 «Гостинчик для малышей»
15.30 «Тамчы-шоу»
15.55 «Мы танцуем и поем»
16.05 Т/с «Чародей 2». (0+)
19.15 «Трибуна Нового века». (12+)
20.30 «Татары». (12+)
23.00 Т/с «Черные волки». (16+)
00.00 «Видеоспорт». (12+)
01.20 Т/с «Хочется верить». (12+)

ЗВЕЗДА

06.00 Д/с «Москва фронту». (12+)
06.25 Д/ф «Арктика. Мы вернулись». (12+)
07.20 Х/ф «Врача вызывали?» (16+)
09.00 Новости дня
09.15 Х/ф «Врача вызывали?» (16+)
09.25 Х/ф «Не бойся, я с тобой». (12+)
12.40 Т/с «Черные волки». (16+)
13.00 Новости дня
13.15 Т/с «Черные волки». (16+)
17.10 Д/с «Отечественное стрелковое оружие». «Стрелковое оружие Первой мировой». (6+)
18.00 Новости дня
18.30 Д/с «Прекрасный полк». «Лиля». (12+)
19.15 Х/ф «Верьте мне, люди». (12+)
21.25 Х/ф «Алмазы для Марии». (12+)
23.00 Новости дня
23.20 Д/с «Легенды советского сыска». (16+)
00.55 «Военная приемка». (6+)
03.20 Х/ф «Мио, мой Мио». (0+)
05.20 Х/ф «Где это видано, где это слыхано». (0+)

РОССИЯ-2

08.30 «Панорама дня. Live»
10.30 Х/ф «Красная площадь». (16+)
12.10 «Эволюция»
13.45 «Большой футбол»
14.05 Х/ф «Охотники за караванами». (16+)
17.50 «24 кадра». (16+)
18.20 «Трон»
18.50 «На пределе». Водометы. (16+)
19.25 Х/ф «Позывной «Стая». Попутный ветер». (16+)
21.20 Х/ф «Позывной «Стая». Возвращение в прошлое». (16+)
23.15 «Создать «Группу «А». Пуля для именинника. (16+)
00.05 Х/ф «Красная площадь». (16+)
01.50 «Большой спорт»
02.10 «Эволюция». (16+)
03.45 «24 кадра». (16+)
04.20 «Трон»
04.50 «Наука на колесах»
05.20 «Максимальное приближение». Македония
05.55 Х/ф «Пыльная работа». (16+)

ДОМАШНИЙ

06.30 Жить вкусно с Джейми Оливером. (16+)
07.30 Секреты и советы. (16+)
08.00 По делам несовершеннолетних. (16+)
09.50 Давай разведемся! (16+)
10.50 Д/ф «Понять. Простить». (16+)
12.00 Д/ф «Курортный роман». (16+)
13.00 Ты нам подходишь. (16+)
14.00 Нет запретных тем. (16+)
15.00 Х/ф «Не ссорьтесь, девочки!» (12+)
17.55 6 кадров. (16+)
18.00 Т/с «Она написала убийство». (16+)
18.55 6 кадров. (16+)
19.00 Т/с «Две судьбы 2». (12+)
21.00 Т/с «Условия контракта». (16+)
23.00 Рублево-Бирюлево. (16+)
00.00 6 кадров. (16+)
00.30 Х/ф «Тропинка вдоль реки». (12+)
02.25 Х/ф «Человек-амфибия». (0+)
04.20 Ты нам подходишь. (16+)
05.20 Домашняя кухня. (16+)
05.50 6 кадров. (16+)
06.00 Жить вкусно с Джейми Оливером. (16+)

4 КАНАЛ

05.40 «LOL (Ржунимагу)» (16+)
06.10 «Новости. Итоги»
06.40 «ТВ Спас» (16+)
07.00 «Утренний экспресс»
09.00 «Юмор» (16+)
09.30 «Новости. Итоги»
10.00 «ТВ Спас» (16+)
10.20 «День УрФО» (16+)
11.00 Мультфильмы
12.00 Х/ф «Жизнь одна» (16+)
14.00 «Моя правда» (16+)
16.00 Мультфильмы
17.20 «В гостях у дачи» (16+)
17.40 О личном и наличном
18.00 Т/с «Трое сверху» (16+)
19.00,20.30 Новости
19.30,23.30,01.40 Стенд
19.45 «Юмор» (16+)
21.00 Х/ф «Безумный спецназ» (16+)
23.00,01.10 Новости (16)
23.45 «День УрФО» (16+)
00.25 «MALINA.AM» (16+)
01.55 «A-ONE» (16+)

ТВ3

06.00 М/ф
09.30 Д/с «Вокруг света». Места силы. (16+)
10.30 Д/с «Знахарки». Солнцеед. (12+)
11.30 Д/с «Знахарки». Знахарь поневоле. (12+)
12.30 Д/с «Знахарки». Ведьма. (12+)
13.30 Д/с «Городские легенды». Ваганьково. (12+)
14.00 Д/с «Охотники за привидениями». Сестренка. (16+)
14.30 Д/с «Охотники за привидениями». Неупокоенная блудница. (16+)
15.00 «Мистические истории». Око за око - соседка. (16+)
16.00 Т/с «Гадалка». (12+)
17.00 Т/с «Слепая». (12+)
18.00 «Х-Версии. Другие новости». (12+)
18.30 Т/с «Пятая стража». (16+)
19.30 Т/с «Помнить все». (16+)
21.15 Т/с «Менталист». (12+)
23.00 Х/ф «Над законом». (16+)
01.00 «Х-Версии. Другие новости». (12+)
01.30 Х/ф «Акулы 2». (16+)
03.30 Х/ф «Почтальон всегда звонит дважды». (16+)

ПЕРЕЦ-ТВ

06.00 Улетное видео. (16+)
07.30 «Не будь овощем!» (16+)
08.00 Т/с «Светофор». (16+)
08.30 Улетное видео. (16+)
09.00 «Дорожные войны». (16+)
09.30 Т/с «Знахарь 2». (16+)
11.30 Боевик «Терминатор 02. Судный день». (16+)
14.00 «Среда обитания». Не все коту Масленица. (16+)
15.00 «Среда обитания». Что мы едим? (16+)
16.10 Т/с «Убойная сила». (16+)
18.30 «Дорожные войны». (16+)
20.00 Т/с «Крутой Уокер». (16+)
21.00 «+100500». (18+)
22.00 Т/с «Светофор». (16+)
23.30 «+100500». (18+)
00.30 Стыдно, когда видно! (18+)
01.30 Х/ф «Холодное солнце». (16+)
03.50 «Вне закона». Змей подколодный. (16+)
04.20 «Вне закона». Стокгольмский синдром. (16+)
04.50 «Вне закона». Бонни и Клайд. (16+)
05.20 «Вне закона». Призрак. (16+)
05.50 М/ф

СПУТНИКОВЫЕ КОМПЛЕКТЫ
Триколор Full HD (190 кан.), 8000 р., 3 года бесплатно. 8 каналов идут на нашему времени (ОРТ-1, РТР, НТВ, СТС, ТНТ, Пятница, Культура, Карусель)
Телекарта (51 кан.) - 3700 р., (3 года бесплатно)
Телекарта HD (около 75 кан.), 3 года бесплатно
7 каналов идут по нашему времени (ОРТ-1, РТР, НТВ, ОТВ, СТС, ТНТ, Пятница, Домашний) - 4700р.-5500р.
Тел.2-60-14, 8-903-6295475, 8-953-6024994, 8-912-2302201
Доставка. Установка. Реклама

ОФИЦИАЛЬНЫЙ ДИЛЕР
Обмен старого оборудования
СПУТНИКОВЫЕ КОМПЛЕКТЫ
Триколор. Телекарта. Доставка, Установка
Ремонт и обслуживание по городу и району
Реклама Тел.9-52-19, 8-902-4444584

РЕМОНТ ТЕЛЕВИЗОРОВ Гарантия
и др. аппаратуры на дому у клиента, а также с выездом в район.
Тел.8-922-6085815
Св-во №060109213 от 11.08.00 г. Реклама

Качественный ремонт автоматических стиральных машин.
Тел.8-919-3608696 Реклама

РЕМОНТ ТЕЛЕВИЗОРОВ И ДРУГОЙ АППАРАТУРЫ С ВЫЕЗДОМ НА ДОМ. ГАРАНТИЯ.
Обращаться: ул.Пугачева, 6-2, т.2-79-04, 8-950-5406026
Реклама Св-во 064220442 от 29.08.04 г.

Пусть реклама работает на вас!
2-45-63 ЗВОНИТЕ!

Организации предпринимателей требуются
ПРОДАВЦЫ. Тел.3-18-71,8-912-2422233

ВТОРНИК, 24 марта

В программе телепередач возможны изменения. Телефон кабельного вещания 2-10-08.

ПЕРВЫЙ

05.00 «Доброе утро»
09.00,12.00,03.00 Новости
09.10 Контрольная закупка
09.45 «Жить здорово!» (12+)
10.55 Модный приговор
12.20 Т/с «Орлова и Александров» (16+)
14.25 «Время покажет». (16+)
15.00 Новости с субтитрами
15.15 «Время покажет». (16+)
16.00 «Мужское / Женское». (16+)
17.00 «Наедине со всеми». (16+)
18.00 Вечерние новости с субтитрами
18.45 «Давай поженимся!» (16+)
19.50 «Пусть говорят» (16+)
21.00 Время
21.30 Т/с «Орлова и Александров» (16+)
23.25 «Вечерний Ургант». (16+)
00.00 Ночные новости
00.15 «Структура момента». (16+)
01.20 «Наедине со всеми». (16+)
02.15 «Время покажет». (16+)
03.05 «Время покажет». (16+)
03.15 Модный приговор
04.15 Контрольная закупка

РОССИЯ- 1

05.00 «Утро России». (12+)
09.00 «Заговор против женщин». (12+)
09.55 «О самом главном». (12+)
11.00 «Вести». (12+)
11.35 «Местное время. Вести-Урал». (12+)
11.55 Т/с «Тайны следствия». (12+)
12.55 «Особый случай». (12+)
14.00 «Вести». (12+)
14.30 «Местное время. Вести-Урал». (12+)
14.50 «Вести. Дежурная часть». (12+)
15.00 Т/с «Последний янычар». (12+)
16.00 Т/с «Я больше не боюсь». (12+)
17.00 «Вести». (12+)
17.10 «Местное время. Вести-Урал». (12+)
17.30 «Вести». (12+)
18.15 «Прямой эфир». (12+)
19.35 «Местное время. Вести-Урал». (12+)
20.00 «Вести». (12+)
20.50 «Спокойной ночи, малыши!»
21.00 Т/с «Родина». (16+)
22.50 Д/ф «Зерна и плевелы». (16+)
00.15 «Антология антитеррора». (16+)
01.55 Х/ф «Противостояние». (12+)
03.15 «Заговор против женщин». (12+)
04.10 «Комната смеха». (12+)

НТВ

06.00 НТВ утром
08.10 Т/с «Дело врачей» (16+)
09.00 Т/с «Возвращение Мухтара» (16+)
10.00 Сегодня
10.20 Т/с «Возвращение Мухтара» (16+)
12.00 Суд присяжных. (16+)
13.00 Сегодня
13.20 Суд присяжных. Окончательный вердикт. (16+)
14.30 Обзор. Чрезвычайное происшествие
15.00 Прокурорская проверка. (16+)
16.00 Сегодня
16.20 «Всё будет хорошо!» (16+)
17.20 Т/с «Улицы разбитых фонарей» (16+)
19.00 Сегодня
19.40 «Говорим и показываем» с Леонидом Закошанским. (16+)
20.40 Т/с «Ленинград 46» (16+)
22.40 «Анатомия дня»
23.30 Т/с «Ментовские войны» (16+)
01.30 Главная дорога. (16+)
02.05 Д/с «Дело темное» (16+)
03.05 Т/с «Пятницкий. Глава вторая» (16+)
05.00 Т/с «ППС» (16+)

СТС

06.00 6 кадров. (16+)
07.00 М/с «Смешарики»
07.10 М/с «Пингвиненок Пороро»
07.30 М/с «Клуб Винкс - школа волшебниц». (12+)
08.00 Животный смех
08.30 Т/с «Папины дочки». (16+)
09.30 Ералаш. (0+)
10.30 Галилео. (16+)
11.30 Комедия «Астерикс и Обеликс против Цезаря». (0+)
13.30 Ералаш. (0+)
15.00 Т/с «Корабль». (16+)
16.00 Это любовь. (16+)
17.00 Галилео. (16+)
18.00 Ералаш. (0+)
19.00 Это любовь. (16+)
20.00 Т/с «Корабль». (16+)
21.00 Х/ф «Пираты Карибского моря. Сундук мертвеца». (12+)
23.50 6 кадров. (16+)
00.30 Т/с «Луна». (16+)
01.30 Комедия «Астерикс и Обеликс против Цезаря». (0+)
03.35 Животный смех
05.45 Музыка на СТС. (16+)

ТНТ

07.00 М/с «Черепашки-ниндзя». (12+)
07.30 М/с «Губка Боб Квадратные штаны». (12+)
07.55 М/с «Турбо-Агент Дадли». (12+)
08.25 М/с «Кунг-Фу панда: Удивительные легенды». (12+)
09.00 «Дом 02. Lite». (16+)
10.30 «Битва экстрасенсов». (16+)
12.00 Т/с «Интерны». (16+)
13.30 Т/с «Универ». (16+)
14.30 Т/с «Интерны». (16+)
19.30 Т/с «Универ. Новая общага». (16+)
20.30 Т/с «Физрук». (16+)
21.00 «Комеди Клаб в Юрмале». (16+)
22.00 Т/с «Закон каменных джунглей». (16+)
23.00 «Дом 02. Город любви». (16+)
00.00 «Дом 02. После заката». (16+)
01.00 Комедия «Анализируй то». (16+)
02.55 Т/с «Без следа 4». (16+)
03.45 Т/с «Без следа 4». (16+)
04.35 Т/с «Без следа 4». (16+)
05.30 Т/с «Без следа 4». (16+)
06.20 Т/с «Женская лига: парни, деньги и любовь». (16+)

РЕН-ТВ

05.00 «Не ври мне!» (16+)
06.00 «Верное средство». (16+)
07.00 «Следаки». (16+)
07.30 «Званый ужин». (16+)
08.30 «Новости». (16+)
09.00 «Военная тайна с Игорем Прокопенко». (16+)
11.00 «Документальный проект»: «На грани счастья». (16+)
12.00 «Информационная программа 112». (16+)
12.30 «Новости». (16+)
13.00 «Званый ужин». (16+)
14.00 «Москва. День и ночь». (16+)
15.00 «Семейные драмы». (16+)
16.00 «Не ври мне!» (16+)
18.00 «Верное средство». (16+)
19.00 «Информационная программа 112». (16+)
19.30 «Новости». (16+)
20.00 Х/ф «Пыжик». (16+)
21.00 Х/ф «Пираты Карибского моря. Сундук мертвеца». (12+)
22.10 Т/с «Граница времени». (16+)
23.00 «Новости». (16+)
23.30 «Смотреть всем!» (16+)
00.00 «Москва. День и ночь». (16+)
01.00 Х/ф «Выкуп». (16+)
03.10 «Семейные драмы». (16+)
04.10 «Не ври мне!» (16+)

5 КАНАЛ

06.00 «Сейчас»
06.10 «Утро на «5». (6+)
09.30 «Место происшествия»
10.00 «Сейчас»
10.30 Х/ф «Государственная граница». (12+)
12.00 «Сейчас»
12.30 Х/ф «Государственная граница». (12+)
15.30 «Сейчас»
16.00 «Открытая студия»
17.00 Х/ф «Вий». (12+)
18.30 «Сейчас»
19.00 Т/с «Детективы. Отравленная взятка». (16+)
19.40 Т/с «Детективы. ДТП». (16+)
20.20 Т/с «След. Абракадабра». (16+)
21.10 Т/с «След. Бесконтактный бой». (16+)
22.00 «Сейчас»
22.25 Т/с «Такая работа. Доза». (16+)
23.15 Т/с «След. Уран». (16+)
00.00 Х/ф «Чужая родня». (12+)
02.00 Х/ф «Государственная граница». (12+)

ТВЦ

01.00 «Настроение»
03.10 Х/ф «Конец операции «Резидент». (12+)
05.55 «Доктор И.». (16+)
06.30 События
06.50 Х/ф «Король, дама, валет». (16+)
08.40 «Мой герой». Ток-шоу с Татьяной Устиновой. (12+)
09.30 События
09.50 Город новостей
10.10 Без обмана. «Народные магазины». (16+)
11.00 Детектив «Пуаро Агаты Кристи». (12+)
12.30 События
12.50 Детектив «Пуаро Агаты Кристи». (12+)
13.20 «Право голоса». (16+)
14.30 Город новостей
14.50 Т/с «Между двух огней». (12+)
16.45 «Петровка, 38». (16+)
17.00 События
17.20 «Осторожно, мошенники!» (16+)
17.55 «Удар властью. Слободан Милошевич». (16+)
18.50 События. 25-й час
19.20 Комедия «Не валяй дурака...». (12+)
21.25 Х/ф «Красное солнце». (16+)
23.40 Тайны нашего кино. «Пираты XX века». (12+)
00.10 Д/ф «Мост шпионов. Большой обмен». (12+)

ОТВ

06.00,09.00,10.50,19.00,21.00,22.50, 01.40,04.00 «События». (16+)
06.30 Д/ф «На 80 поездах вокруг света». (16+)
07.00 «Утро ТВ». (12+)
07.15,18.30 Программа АТР
09.05 Д/ф «Светлана Сталина. Побег из семьи». (16+)
09.55,11.20,12.55,13.55,15.55,18.00 «Погода». (16+)
10.00 «Рецепт». (16+)
10.30,18.05,22.30,01.20,02.20,04.40 «Патрульный участок». (16+)
11.25 Х/ф «Мы, двое мужчин». (12+)
13.00,21.30,00.20,03.00,05.00 Новости ТАУ «9 1/2». (16+)
14.00 Д/ф «На 80 поездах вокруг света». (16+)
14.30 Д/ф «Самые эпатажные рестораны мира». (16+)
15.00 Шоу «Значит, ты умеешь танцевать?». (12+)
16.00 М/ф «Новые приключения попугая Кеши». (0+)
16.25 Х/ф «Поездка в Висбаден». (16+)
18.25 «Все о ЖКХ». (16+)
19.15 «Кабинет министров». (16+)
19.30 «Урал. Третий тайм». (12+)
20.00 Д/ф «Светлана Сталина. Побег из семьи». (16+)
23.30 Шоу «Значит, ты умеешь танцевать?». (12+)
02.10 «Кабинет министров». (16+)
02.40 «Действующие лица» (16+)

КАРУСЕЛЬ

04.00 М/с «Букашки»
04.10 М/с «Смурфики»
05.00,08.20,10.10 «Прыг-скок команда»
05.10 М/с «Лунтик и его друзья»
06.00 Мультфильмы
06.40,17.55,01.15 М/с «Веселые паровозики из Чаггингтона»
07.30,01.55 М/с «Тинга-Тинга. Страна африканских мифов»
07.50 «Лентяево»
08.30,02.20 М/с «Мир слов»
09.10,16.50,00.50 М/с «Щенячий патруль»
09.30 Мультфильмы
10.20,17.15 М/с «Новые приключения пчелки Майи»
11.00 «Почемучка». Способы измерения времени
11.15 М/с «Барбоскины»
13.45 М/с «Свинка Пеппа»
15.00,00.20 М/с «Боб-строитель»
15.45,02.55 М/с «Привет, я Николя!»
18.40 Мультфильмы
19.30 «Спокойной ночи, малыши!»
19.40 М/с «Фиксики»
21.15 Т/с «Классная школа». (6+)
21.45 М/с «Колыбельные мира»
21.50 Т/с «Принцесса слонов». (12+)
22.15 «Навигатор. Апгрейд». (12+)
22.20 «История России. Лекции». (12+)
22.50 Х/ф «Человек-амфибия». (12+)
23.40 «НЕпростые вещи». Клюшка и шайба. (12+)
00.10 «Куда глаза глядят»

КУЛЬТУРА

06.30 Канал «Евроньюс»
10.00 «Новости культуры»
10.15 «Наблюдатель»
11.15 Т/с «Расследования комиссара Мегрэ». (12+)
12.15 «Эрмитаж - 250»
12.40 «Правила жизни»
13.05 Д/ф «Роботы среди нас»
14.05 Т/с «Петербургские тайны». (0+)
15.00 «Новости культуры»
15.10 Д/с «От 0 до 80»
16.05 «Сати. Нескучная классика...»
16.45 Д/ф «Ярослав Смеляков. Магистрали жизни»
17.25 Д/ф «Аксум».
17.40 «Шедевры эпохи романтизма»
18.15 «Кинескоп»
19.00 «Новости культуры»
19.15 «Главная роль»
19.30 «Искусственный отбор»
20.10 «Спокойной ночи, малыши!»
20.25 «Марина Неелова. Это было. Это есть... Фаина Раневская»
20.50 «Игра в бисер» с И.Волгиным. «А.С.Пушкин «Капитанская дочка»
21.35 «Правила жизни»
22.00 Д/ф «Правда о вкусе»
22.50 Д/ф «Дэвид Ливингстон»
23.30 Д/с «Немужские монологи»
23.30 «Новости культуры»
23.50 Д/ф «Оптическая ось»
01.30 Концерт «Жорди Саваль. Мечты и сожаления»
01.55 Т/с «Петербургские тайны». (0+)
02.50 Д/ф «Уильям Гершель»

ТНВ

05.00,17.00,20.00 «Новости Татарстана». (12+)
05.10,02.00 «В мире культуры». (12+)
06.00 «Манзара». (6+)
08.00,14.00,18.30,21.30 «Новости Татарстана». (12+)
08.10 «Народный будильник». (12+)
09.00,00.30 Т/с «Два цвета страсти». (16+)
09.55,17.20 Т/с «Храброе сердце». (12+)
10.55 «Религия и жизнь». (6+)
11.00 Ретро-концерт
11.30 «Народ мой...». (12+)
12.00,22.00 Т/с «Я вернусь». (16+)
13.00 «Среда обитания». (12+)
13.30 Д/ф «Легенды дикой природы». (6+)
14.20 «Литературное наследие». (6+)
14.55 «Быстрая зарядка»
15.00,21.15 «Хочу мультфильм!»
15.15,21.00 «Гостинчик для малышей»
15.30 «Мы - внуки Тукая»
15.45 «Твоя профессия». (6+)
15.55 «Мы танцуем и поем»
16.05 Т/с «Чародей 2». (0+)
19.00 Х/ф «Пятилетка президента». (12+)
20.30 «Татары». (12+)
23.00 Т/с «Черные волки». (16+)
00.00 «Видеоспорт». (12+)
01.20 Т/с «Хочется верить». (12+)

ЗВЕЗДА

06.00 Х/ф «Подзорная труба». (12+)
06.25 Х/ф «Искренне Ваш...». (0+)
08.10 Т/с «Черные волки». (16+)
09.00 Новости дня
09.15 Т/с «Черные волки». (16+)
13.00 Новости дня
13.15 Т/с «Черные волки». (16+)
17.10 Д/с «Отечественное стрелковое оружие». «Винтовки и пистолеты-пулеметы». (6+)
18.00 Новости дня
18.30 Д/с «Прекрасный полк». «Натка». (12+)
19.15 Х/ф «Волга-Волга». (0+)
21.20 Х/ф «Человек, который закрыл город». (12+)
23.00 Новости дня
23.20 Д/с «Легенды советского сыска». (16+)
00.55 Х/ф «Адъютант его превосходительства». (6+)
04.05 Х/ф «Щит Отечества». (16+)
05.40 Х/ф «Пожар во флигеле». (12+)

РОССИЯ-2

08.30 «Панорама дня. Live»
10.30 Х/ф «Красная площадь». (16+)
12.10 «Эволюция». (16+)
13.45 «Большой футбол»
14.05 Х/ф «Агент». (16+)
18.30 «Создать «Группу «А». Уфимские оборотни. (16+)
19.20 Х/ф «Позывной «Стая». Экспедиция». (16+)
21.20 Х/ф «Позывной «Стая». Переворот». (16+)
23.10 «Создать «Группу «А». ЧП в Желтой рыбе. (16+)
00.05 Х/ф «Красная площадь». (16+)
01.45 «Большой спорт»
02.10 «Эволюция»
03.40 «Моя рыбалка»
04.20 «Диалоги о рыбалке»
04.50 «Язь против еды»
05.20 «Рейтинг Баженова». Могло быть хуже. (16+)
05.55 Х/ф «Пыльная работа». (16+)

ДОМАШНИЙ

06.30 Жить вкусно с Джейми Оливером. (16+)
07.30 Секреты и советы. (16+)
08.00 По делам несовершеннолетних. (16+)
09.50 Давай разведемся! (16+)
10.50 Д/ф «Понять. Простить». (16+)
12.00 Д/ф «Курортный роман». (16+)
13.00 Ты нам подходишь. (16+)
14.00 Нет запретных тем. (16+)
15.00 Т/с «Не ссорьтесь, девочки!» (12+)
17.55 6 кадров. (16+)
18.00 Т/с «Она написала убийство». (16+)
18.55 6 кадров. (16+)
19.00 Т/с «Две судьбы 2». (12+)
21.00 Т/с «Условия контракта». (16+)
23.05 Рублево-Бирюлево. (16+)
00.00 6 кадров. (16+)
00.30 Х/ф «Тропинка вдоль реки». (12+)
02.25 Х/ф «Соломенная шляпка». (0+)
05.00 Ты нам подходишь. (16+)
06.00 Жить вкусно с Джейми Оливером. (16+)

4 КАНАЛ

05.45 «LOL (Ржунимагу)» (16+)
06.15 Новости
07.00 «Утренний экспресс»
09.00 Новости (16)
09.30 Стенд
10.00 «Справедливое ЖКХ» (16+)

Профилактика

16.00 «День УрФО» (16+)
16.30 Мультфильм
17.20 «Наше достояние» (16+)
17.30 «Мельница» (16+)
18.00 Т/с «Трое сверху» (16+)
19.00,20.30 Новости
19.30,23.30,01.50 Стенд
19.45 «Юмор» (16+)
21.00 Х/ф «Второй фронт» (16+)
23.00 Новости (16)
23.45 «День УрФО» (16+)
00.25 «MALINA.AM» (16+)
00.50 «Комфорт в большом городе» (16+)
01.20 Новости (16)
02.05 «A-ONE» (16+)

ТВ3

06.00 М/ф
09.30 Т/с «Помнить все». (16+)
11.30 Т/с «Апокалипсис». (12+)
12.30 Д/с «Городские легенды». Москва. Усадьба Коломенское. (12+)
13.30 «Х-Версии. Другие новости». (12+)
14.00 Д/с «Охотники за привидениями». Искренний сам. (16+)
14.30 Д/с «Охотники за привидениями». Пропавший велосипедист. (16+)
15.00 «Мистические истории». Печать дьявола - последняя исповедь. (16+)
16.00 Т/с «Гадалка». (12+)
17.00 Т/с «Слепая». (12+)
18.00 «Х-Версии. Другие новости». (12+)
18.30 Т/с «Пятая стража». (16+)
19.30 Т/с «Помнить все». (16+)
21.15 Т/с «Менталист». (12+)
23.00 Х/ф «Вертикальный предел». (12+)
01.30 «Х-Версии. Другие новости». (12+)
02.00 Х/ф «Пауки 2». (16+)
04.00 Т/с «Акулы 2». (16+)

ПЕРЕЦ-ТВ

06.00,08.30 Улетное видео. (16+)
07.30 «Не будь овощем!» (16+)
08.00 Т/с «Светофор». (16+)
09.00 «Дорожные войны». (16+)
09.30 «Среда обитания». Не все коту Масленица. (16+)
10.40 Т/с «Убойная сила». (16+)
13.00 «КВН. Играют все». Луна - Сб. Днепропетровска. (16+)
14.00 «Среда обитания». Что мы едим? (16+)
15.05 «Среда обитания». Бытовая «химия». (16+)
16.15 Т/с «Убойная сила». (16+)
18.30 «Дорожные войны». (16+)
20.00 Т/с «Крутой Уокер». (16+)
21.00 +100500». (18+)
22.00 Т/с «Светофор». (16+)
23.30 +100500». (18+)
00.30 Стыдно, когда видно! (18+)
01.30 Боевик «Американский самурай»». (16+)
03.25 «Вне закона». Стокгольмский синдром. (16+)
03.55 «Вне закона». Бонни и Клайд. (16+)
04.20 «Вне закона». Призрак. (16+)
04.55 «Вне закона». Адская смесь. (16+)
05.20 «Вне закона». Наше время. (16+)
05.50 М/ф

РЕМОНТ КРЫШ.
РЕМОНТ ЖИЛЫХ И НЕЖИЛЫХ ПОМЕЩЕНИЙ.
Тел. 8-912-6190993, Сергей Реклама

ВЫВОЗ ЖБО ОПЕРАТИВНО. Реклама
п.Октябрьский, центр - 550 р.; Станкозавод, д.Алапаиха, Майорщино, ДОК - 500 р.; северная часть, Ялунина. Рабочий городок - 450 руб. Тел.8-982-7119349, 8-922-1535572,8-953-3899401, 70-3-37

СПУТНИКОВЫЕ КОМПЛЕКТЫ от официального дилера.
Доставка. Установка.
ТРИКОЛОР. ТЕЛЕКАРТА
Ремонт и обслуживание по городу и району.
Тел.96-3-83, 8-950-5485478, 8-953-0499269, 8-902-4419124
Реклама

■ ИЗГОТОВЛЕНИЕ МЕБЕЛИ ПО ВАШИМ РАЗМЕРАМ (ШКАФЫ-КУПЕ, КУХНИ, ПРИХОЖИЕ И Т.Д.).
ВЫЕЗД НА ЗАМЕРЫ.
Тел. 8-912-2487732, 8-953-0411463,
■ МОНТАЖ КУХОННЫХ ГАРНИТУРОВ, МЕЖКОМНАТНЫХ ДВЕРЕЙ, УКЛАДКА ЛАМИНАТА И Т.Д.
ОЧЕНЬ ВЫГОДНЫЕ ЦЕНЫ.
8-963-4400834 Реклама

ПЕСОК, ЩЕБЕНЬ, НАВОЗ, ДРОВА, ГОРБЫЛЬ, ШЛАК ДОМЕННЫЙ.
Тел.8-909-7002003, 8-953-0041500 Реклама

Требуется ПРОДАВЕЦ в отдел "Книги", центр, 2/2.
Тел.8-912-2209097

Пусть реклама работает на вас!
2-45-63 ЗВОНИТЕ!

СРЕДА, 25 марта

В программе телепередач возможны изменения. Телефон кабельного вещания 2-10-08.

ПЕРВЫЙ

05.00 «Доброе утро»
09.00,12.00,03.00 Новости
09.10 Контрольная закупка
09.45 «Жить здорово!» (12+)
10.55 Модный приговор
12.20 Т/с «Орлова и Александров» (16+)
14.25 «Время покажет». (16+)
15.00 Новости с субтитрами
15.15 «Время покажет». (16+)
16.00 «Мужское / Женское». (16+)
17.00 «Наедине со всеми». (16+)
18.00 Вечерние новости с субтитрами
18.45 «Давай поженимся!» (16+)
19.50 «Пусть говорят» (16+)
21.00 Время
21.30 Т/с «Орлова и Александров» (16+)
23.30 «Вечерний Ургант». (16+)
00.05 Ночные новости
00.20 «Политика». (16+)
01.25 «Наедине со всеми». (16+)
02.20 «Время покажет». (16+)
03.05 «Время покажет». (16+)
03.15 Модный приговор
04.15 Контрольная закупка

РОССИЯ- 1

05.00 «Утро России». (12+)
09.00 «Химия нашего тела. Витамины». (12+)
09.55 «О самом главном». (12+)
11.00 «Вести». (12+)
11.35 «Местное время. Вести-Урал». (12+)
11.55 Т/с «Тайны следствия». (12+)
12.55 «Особый случай». (12+)
14.00 «Вести». (12+)
14.30 «Местное время. Вести-Урал». (12+)
14.50 «Вести. Дежурная часть». (12+)
15.00 Т/с «Последний янычар». (12+)
16.00 Т/с «Я больше не боюсь». (12+)
17.00 «Вести». (12+)
17.10 «Местное время. Вести-Урал». (12+)
17.30 «Вести». (12+)
18.15 «Прямой эфир». (12+)
19.35 «Местное время. Вести-Урал». (12+)
20.00 «Вести». (12+)
20.50 «Спокойной ночи, малыши!»
21.00 Т/с «Родина». (16+)
22.55 «Специальный корреспондент». (16+)
00.35 «Антология антитеррора». (16+)
02.15 Х/ф «Адвокат». (12+)
03.40 «Химия нашего тела. Витамины». (12+)

НТВ

06.00 НТВ утром
08.10 Т/с «Дело врачей» (16+)
09.00 Т/с «Возвращение Мухтара» (16+)
10.00 Сегодня
10.20 Т/с «Возвращение Мухтара» (16+)
12.00 Суд присяжных. (16+)
13.00 Сегодня
13.20 Суд присяжных. Окончательный вердикт. (16+)
14.30 Обзор. Чрезвычайное происшествие
15.00 Прокурорская проверка. (16+)
16.00 Сегодня
16.20 «Всё будет хорошо!» (16+)
17.20 Т/с «Улицы разбитых фонарей» (16+)
19.00 Сегодня
19.40 «Говорим и показываем» с Леонидом Закошанским. (16+)
20.40 Т/с «Ленинград 46» (16+)
22.40 «Анатомия дня»
23.30 Т/с «Ментовские войны» (16+)
01.25 Квартирный вопрос. (0+)
02.30 Дикий мир. (0+)
03.10 Т/с «Пятницкий. Глава вторая» (16+)
05.05 Т/с «ППС» (16+)

СТС

06.00 6 кадров. (16+)
07.00 М/с «Смешарики»
07.10 М/с «Пингвиненок Пороро»
07.30 М/с «Клуб Винкс - школа волшебниц». (12+)
08.00 Животный смех
08.30 Т/с «Папины дочки». (16+)
09.30 Ералаш. (0+)
10.30 Галилео. (16+)
11.30 Комедия «Астерикс и Обеликс. Миссия «Клеопатра». (0+)
13.30 Ералаш. (0+)
15.00 Т/с «Корабль». (16+)
16.00 Это любовь. (16+)
17.00 Галилео. (16+)
18.00 Ералаш. (0+)
19.00 Это любовь. (16+)
20.00 Т/с «Корабль». (16+)
21.00 Х/ф «Пираты Карибского моря. На краю света». (12+)
00.00 6 кадров. (16+)
00.30 Т/с «Луна». (16+)
01.30 Комедия «Астерикс и Обеликс. Миссия «Клеопатра». (0+)
03.30 Животный смех
05.45 Музыка на СТС. (16+)

ТНТ

07.00 М/с «Черепашки-ниндзя». (12+)
07.30 М/с «Губка Боб Квадратные штаны». (12+)
07.55 М/с «Турбо-Агент Дадли». (12+)
08.25 М/с «Кунг-Фу панда: Удивительные легенды». (12+)
09.00 «Дом 02. Lite». (16+)
10.30 «Битва экстрасенсов». (16+)
12.00 Т/с «СашаТаня». (16+)
13.30 Т/с «Универ». (16+)
14.30 Т/с «СашаТаня». (16+)
19.30 Т/с «Универ. Новая общага». (16+)
20.30 Т/с «Физрук». (16+)
21.00 «Комеди Клаб в Юрмале». (16+)
22.00 Т/с «Закон каменных джунглей». (16+)
23.00 «Дом 02. Город любви». (16+)
00.00 «Дом 02. После заката». (16+)
01.00 Х/ф «Возвращение в дом ночных призраков». (18+)
02.35 Т/с «Без следа 4». (16+)
03.30 Т/с «Без следа 4». (16+)
04.20 Т/с «Без следа 4». (16+)
05.10 Т/с «Без следа 4». (16+)
06.05 Т/с «Без следа 4». (16+)

РЕН-ТВ

05.00 «Не ври мне!» (16+)
06.00 «Верное средство». (16+)
07.00 «Следаки». (16+)
07.30 «Званый ужин». (16+)
08.30 «Новости». (16+)
09.00 «Территория заблуждений с Игорем Прокопенко». (16+)
11.00 «Документальный проект»: «Кровь потомков». (16+)
12.00 «Информационная программа 112». (16+)
12.30 «Новости». (16+)
13.00 «Званый ужин». (16+)
14.00 «Москва. День и ночь». (16+)
15.00 «Семейные драмы». (16+)
16.00 «Не ври мне!» (16+)
18.00 «Верное средство». (16+)
19.00 «Информационная программа 112». (16+)
19.30 «Новости». (16+)
20.00 Х/ф «Пассажир 57». (16+)
21.30 Т/с «Граница времени». (16+)
22.30 «Смотреть всем!» (16+)
23.00 «Новости». (16+)
23.30 «Смотреть всем!» (16+)
00.00 «Москва. День и ночь». (16+)
01.00 Х/ф «Пассажир 57». (16+)
02.40 «Смотреть всем!» (16+)
03.00 «Семейные драмы». (16+)
04.00 «Не ври мне!» (16+)

5 КАНАЛ

06.00 «Сейчас»
06.10 «Утро на «5». (6+)
09.30 «Место происшествия»
10.00 «Сейчас»
10.30 Х/ф «Государственная граница». (12+)
12.00 «Сейчас»
12.30 Х/ф «Государственная граница». (12+)
15.30 «Сейчас»
16.00 «Открытая студия»
16.50 Х/ф «Чужая родня». (12+)
18.30 «Сейчас»
19.00 Т/с «Детективы. Последнее фото покойника». (16+)
19.40 Т/с «Детективы. Тройная месть». (16+)
20.20 Т/с «След. И из воздам». (16+)
21.10 Т/с «След. Два товарища». (16+)
22.00 «Сейчас»
22.25 Т/с «Такая работа. Путь к свету». (16+)
23.15 Т/с «След. Старт сезона». (16+)
00.00 Комедия «Не может быть!» (12+)
01.55 Х/ф «Государственная граница». (12+)

ТВЦ

01.00 «Настроение»
03.05 Х/ф «Запасной игрок». (0+)
04.40 Х/ф «Ника». (12+)
06.30 События
06.50 Х/ф «Ника». (12+)
08.40 «Мой герой». Ток-шоу с Татьяной Устиновой. (12+)
09.30 События
09.50 Город новостей
10.10 «Удар властью. Слободан Милошевич». (16+)
11.00 Детектив «Пуаро Агаты Кристи». (12+)
12.30 События
12.50 Детектив «Пуаро Агаты Кристи». (12+)
13.20 «Право голоса». (16+)
14.30 Город новостей
14.50 Т/с «Между двух огней». (12+)
16.45 «Петровка, 38». (16+)
17.00 События
17.20 «Линия защиты». (16+)
17.55 «Хроники московского быта. Звездная жиллплощадь». (12+)
18.50 События. 25-й час
19.10 «Русский вопрос». (12+)
20.00 Х/ф «Мусорщик». (12+)
21.55 Х/ф «Король, дама, валет». (16+)
23.45 «Петровка, 38». (16+)
00.00 Д/ф «Зоя Федорова. Неоконченная трагедия». (16+)

ОТВ

06.00,09.00,10.50,18.30,21.00,22.50, 01.40,04.00 «События». (16+)
06.30 Д/ф «На 80 поездах вокруг света». (16+)
06.55,09.55,11.20,12.55,13.55,15.55, 18.00 «Погода». (16+)
07.00 «Утро ТВ». (12+)
09.05 Д/ф «Светлана Сталина. Побег из семьи». (16+)
10.00 «Депутатское расследование». (16+)
10.20 «Студенческий городок». (16+)
10.30,18.05,22.30,01.20,04.40 «Патрульный участок». (16+)
11.25 Х/ф «Поездка в Висбаден». (16+)
13.00,21.30,00.20,03.00,05.00 Новости ТАУ «9 1/2». (16+)
14.00 Д/ф «На 80 поездах вокруг света». (16+)
14.30 Д/ф «Самые эпатажные рестораны мира». (16+)
15.00 Шоу «Значит, ты умеешь танцевать?». (12+)
16.00 М/ф «Малыш и Карлсон», Карлсон вернулся». (0+)
16.30 Х/ф «Мы, двое мужчин». (12+)
18.25,19.30 «Все о ЖКХ». (16+)
20.00 Д/ф «Светлана Сталина. Побег из семьи». (16+)
23.30 Шоу «Значит, ты умеешь танцевать?». (12+)
02.20 «Депутатское расследование». (16+)
02.40 «Действующие лица» (16+)

КАРУСЕЛЬ

04.00 М/с «Букашки»
04.10 М/с «Смурфики»
05.00,08.20,10.10 «Прыг-скок команда»
05.10 М/с «Лунтик и его друзья»
06.00 Мультфильмы
06.40,17.55,01.15 М/с «Веселые паровозики из Чаггингтона»
07.30,01.55 М/с «Тинга-Тинга. Страна африканских мифов»
07.50 «Лентяево»
08.30,02.20 М/с «Мир слов»
09.10,16.50,00.50 М/с «Щенячий патруль»
09.30 Мультфильмы
10.20,17.15 М/с «Новые приключения пчелки Майи»
11.00 «Почемучка»11.15 М/с «Фиксики»
13.45 М/с «Свинка Пеппа»
15.00,00.20 М/с «Боб-строитель»
15.45,02.55 М/с «Привет, я Николя!»
18.40 Мультфильмы
19.30 «Спокойной ночи, малыши!»
19.40 М/с «Смешарики»
21.15 Т/с «Классная школа». (6+)
21.45 М/с «Колыбельные мира»
21.50 Т/с «Принцесса слонов». (12+)
22.15 «Навигатор. Апгрейд». (12+)
22.20 «Русская литература. Лекции». (12+)
22.50 Х/ф «Человек-амфибия». (12+)
23.40 «НЕпростые вещи». (12+)
00.10 «Куда глаза глядят»

КУЛЬТУРА

06.30 Канал «Евроньюс»
10.00,15.00 «Новости культуры»
10.15 «Наблюдатель»
11.15 Т/с «Расследования комиссара Мегрэ». (12+)
12.00 «Сказки из глины и дерева»
12.10 «Красуйся, град Петров!»
12.40 «Правила жизни»
13.05 Д/ф «Правда о вкусе»
13.55 Д/ф «Чингисхан»
14.05 Т/с «Петербургские тайны». (0+)
15.10 Д/с «От 0 до 80»
16.05 «Искусственный отбор»
16.50 Д/ф «Фургон комедиантов. Б.Тенин и Л.Сухаревская»
17.30 Д/ф «Уильям Гершель»
17.40 «Шедевры эпохи романтизма»
18.40 Д/ф «Бру-на-Бойн. Могильные курганы в излучине реки».
19.00 «Новости культуры»
19.15 «Главная роль»
19.30 «Абсолютный слух»
20.10 «Спокойной ночи, малыши!»
20.25 «Марина Неелова. Это было. Это есть... Валентин Гафт»
21.35 «Власть факта»
22.00 Д/ф «Правда о цвете»
23.00 Д/с «Немужские монологи»
23.30 «Новости культуры»
23.50 Д/ф «Последний Лимузин»
01.15 И.Стравинский. Сюита из музыки балета «Жар-птица»
01.55 Т/с «Петербургские тайны». (0+)
02.50 Д/ф «Чингисхан»

ТНВ

05.00,17.00,20.00 «Новости Татарстана». (12+)
05.10,02.00 «Давайте споем!». (6+)
06.00 «Манзара». (6+)
08.00,14.00,18.30,21.30 «Новости Татарстана». (12+)
08.10 «Народный будильник». (12+)
09.00,00.30 Т/с «Два цвета страсти». (16+)
09.55,17.20 Т/с «Храброе сердце». (12+)
10.55 «Религия и жизнь». (6+)
11.00 Ретро-концерт
11.30 «Народ мой...». (12+)
12.00,22.00 Т/с «Я вернусь». (16+)
13.00 «Среда обитания». (12+)
13.30 Д/ф «Легенды дикой природы». (6+)
14.20 «Литературное наследие». (6+)
14.55 «Быстрая зарядка»
15.00,21.15 «Хочу мультфильм!»
15.15,21.00 «Гостинчик для малышей»
15.30 «Мы - внуки Тукая»
15.45 «Твоя профессия». (6+)
15.55 «Мы танцуем и поем»
16.05 Т/с «Чародей 2». (0+)
19.00 Х/ф «Пятилетка президента». (12+)
20.30 «Татары». (12+)
23.00 Т/с «Черные волки». (16+)
00.00 «Виде

Урало-Сибирская Медная компания (филиал) принимает ЛОМ цветных и черных металлов по ценам г.Екатеринбурга. Обращаться: п.Заря, ул.Мичурина, 1 Б, с 9 до 18 ч., сб - с 9 до 15 ч., вс - вых. Тел.3-16-91 Лиц. №233 ЕО00183 выд. Свердл. обл. Реклама

САНТЕХНИЧЕСКИЕ РАБОТЫ любой сложности. Выезд в район. Тел.8-982-7035590 Реклама

УСЛУГИ ЭЛЕКТРИКА. Гарантия качества. Работа любой сложности. Тел.8-919-3682750 Реклама

Услуги плотника-отделочника. Кровля, сайдинг, ламинат, гипсокартон, вагонка, КАФЕЛЬ, САНТЕХНИКА. Установка дверей, окон. Тел.8-912-6317116, 8-963-4400834, 8-953-0411463 Реклама

Кровля. Ворота. Сайдинг. Услуги сантехника. Тел.8-912-6025432, 8-904-1645989 Реклама

Пусть реклама работает на вас! 2-45-63 ЗВОНИТЕ!

ЧЕТВЕРГ, 26 марта

В программе телепередач возможны изменения. Телефон кабельного вещания 2-10-08.

ПЕРВЫЙ

05.00 «Доброе утро»
09.00,12.00,03.00 Новости
09.10 Контрольная закупка
09.45 «Жить здорово!» (12+)
10.55 Модный приговор
12.20 Т/с «Орлова и Александров» (16+)
14.25 «Время покажет». (16+)
15.00 Новости с субтитрами
15.15 «Время покажет». (16+)
16.00 «Мужское / Женское». (16+)
17.00 «Наедине со всеми». (16+)
18.00 Вечерние новости с субтитрами
18.45 «Давай поженимся!» (16+)
19.50 «Пусть говорят» (16+)
21.00 Время
21.30 Т/с «Орлова и Александров» (16+)
23.30 «Вечерний Ургант». (16+)
00.05 Ночные новости
00.20 На ночь глядя. (16+)
01.15 «Время покажет». (16+)
02.10 «Наедине со всеми». (16+)
03.05 «Наедине со всеми». (16+)
03.15 Модный приговор
04.15 Контрольная закупка

РОССИЯ- 1

05.00 «Утро России». (12+)
09.00 «Потерянный рай. Ностальгия по Союзу». (12+)
09.55 «О самом главном». (12+)
11.00 «Вести». (12+)
11.35 «Местное время. Вести-Урал». (12+)
11.55 Т/с «Тайны следствия». (12+)
12.55 «Особый случай». (12+)
14.00 «Вести». (12+)
14.30 «Местное время. Вести-Урал». (12+)
14.50 «Вести. Дежурная часть». (12+)
15.00 Т/с «Последний янычар». (12+)
16.00 Т/с «Я больше не боюсь». (12+)
17.00 «Вести». (12+)
17.10 «Местное время. Вести-Урал». (12+)
17.30 «Вести». (12+)
18.15 «Прямой эфир». (12+)
19.35 «Местное время. Вести-Урал». (12+)
20.00 «Вести». (12+)
20.50 «Спокойной ночи, малыши!»
21.00 Т/с «Родина». (16+)
22.00 «Вечер с Владимиром Соловьевым». (12+)
23.40 «Антология антитеррора». (16+)
01.20 Х/ф «Адвокат». (12+)
02.50 «Потерянный рай. Ностальгия по Союзу». (12+)
03.50 «Комната смеха». (12+)
04.45 «Вести. Дежурная часть». (12+)

НТВ

06.00 НТВ утром
08.10 Т/с «Дело врачей» (16+)
09.00 Т/с «Возвращение Мухтара» (16+)
10.00 Сегодня
10.20 Т/с «Возвращение Мухтара» (16+)
12.00 Суд присяжных. (16+)
13.00 Сегодня
13.20 Суд присяжных. Окончательный вердикт. (16+)
14.30 Обзор. Чрезвычайное происшествие
15.00 Прокурорская проверка. (16+)
16.00 Сегодня
16.20 «Всё будет хорошо!» (16+)
17.20 Т/с «Улицы разбитых фонарей» (16+)
19.00 Сегодня
19.40 «Говорим и показываем» с Леонидом Закошанским. (16+)
20.40 Т/с «Ленинград 46» (16+)
22.40 «Анатомия дня»
23.30 Т/с «Ментовские войны» (16+)
01.25 Дачный ответ. (0+)
02.30 Дикий мир. (0+)
03.10 Т/с «Пятницкий. Глава третья» (16+)
05.00 Т/с «ППС» (16+)

СТС

06.00 6 кадров. (16+)
07.00 М/с «Смешарики»
07.10 М/с «Пингвиненок Пороро»
07.30 М/с «Клуб Винкс - школа волшебниц». (12+)
08.00 Животный смех
08.30 Т/с «Папины дочки». (16+)
09.30 Ералаш. (0+)
10.30 Галилео. (16+)
11.30 Комедия «Астерикс и Обеликс в Британии». (6+)
13.30 Ералаш. (0+)
15.00 Т/с «Корабль». (16+)
16.00 Это любовь. (16+)
17.00 Галилео. (16+)
18.00 Ералаш. (0+)
19.00 Это любовь. (16+)
20.00 Т/с «Корабль». (16+)
21.00 Х/ф «Пираты Карибского моря. На странных берегах». (12+)
23.30 6 кадров. (16+)
00.30 Комедия «Астерикс и Обеликс в Британии». (6+)
02.35 Комедия «О чем молчат девушки». (12+)
04.15 Животный смех
05.45 Музыка на СТС. (16+)

ТНТ

07.00 М/с «Черепашки-ниндзя». (12+)
07.30 М/с «Губка Боб Квадратные штаны». (12+)
07.55 М/с «Турбо-Агент Дадли». (12+)
08.25 М/с «Кунг-Фу панда: Удивительные легенды». (12+)
09.00 «Дом 02. Lite». (16+)
10.30 «Битва экстрасенсов». (16+)
12.00 Т/с «Реальные пацаны». (16+)
13.30 Т/с «Универ». (16+)
14.30 Т/с «Реальные пацаны». (16+)
19.30 Т/с «Универ. Новая общага». (16+)
20.30 Т/с «Физрук». (16+)
21.00 «Комеди Клаб в Юмале». (16+)
22.00 Т/с «Закон каменных джунглей». (16+)
23.00 «Дом 02. Город любви». (16+)
00.00 «Дом 02. После заката». (16+)
01.00 Х/ф «О Шмидте». (12+)
03.25 Т/с «Без следа 4». (16+)
04.20 Т/с «Без следа 4». (16+)
05.10 Т/с «Без следа 4». (16+)
06.05 Т/с «Без следа 4». (16+)

РЕН-ТВ

05.00 «Не ври мне!» (16+)
06.00 «Верное средство». (16+)
07.00 «Следаки». (16+)
07.30 «Званый ужин». (16+)
08.30 «Новости». (16+)
09.00 «Документальный проект»: «45 секунд до вечности». (16+)
10.00 «Документальный проект»: «Наследники дьявола». (16+)
11.00 «Документальный проект»: «Пришельцы из прошлого». (16+)
12.00 «Информационная программа 112». (16+)
12.30 «Новости». (16+)
13.00 «Званый ужин». (16+)
14.00 «Москва. День и ночь». (16+)
15.00 «Семейные драмы». (16+)
16.00 «Не ври мне!» (16+)
18.00 «Верное средство». (16+)
19.00 «Информационная программа 112». (16+)
19.30 «Новости». (16+)
20.00 Х/ф «Сахара». (16+)
22.10 Т/с «Граница времени». (16+)
23.00 «Новости». (16+)
23.30 «Смотреть всем!» (16+)
00.00 «Москва. День и ночь». (16+)
01.00 Х/ф «Сахара». (16+)
03.20 «Семейные драмы». (16+)
04.15 «Не ври мне!» (16+)

5 КАНАЛ

06.00 «Сейчас»
06.10 «Утро на «5». (6+)
09.30 «Место происшествия»
10.00 «Сейчас»
10.30 Х/ф «Государственная граница». (12+)
12.00 «Сейчас»
12.30 Х/ф «Государственная граница». (12+)
15.30 «Сейчас»
16.00 «Открытая студия»
16.50 Комедия «Не может быть!» (12+)
18.30 «Сейчас»
19.00 Т/с «Детективы. Чужая дочь». (16+)
19.40 Т/с «Детективы. Мы делили апельсин». (16+)
20.20 Т/с «След. Божий одуванчик». (16+)
21.10 Т/с «След. Низгра». (16+)
22.00 «Сейчас»
22.25 Т/с «Такая работа. Отшельник». (16+)
23.15 Т/с «След. Про насекомых и людей». (16+)
00.00 Комедия «Маленький гигант большого секса». (16+)
01.40 Х/ф «Государственная граница». (12+)

ТВЦ

01.00 «Настроение»
03.15 Х/ф «Первое свидание». (12+)
05.00 Д/ф «Александр Домогаров. Откровения затворника». (12+)
05.55 «Доктор И.». (16+)
06.30 События
06.50 Х/ф «Как пройти в библиотеку?» (16+)
08.40 «Мой герой». Тюк-шоу с Татьяной Устиновой. (12+)
09.30 События
09.50 Город новостей
10.10 «Хроники московского быта. Звездная жилплощадь». (12+)
11.00,12.50 Детектив «Пуаро Агаты Кристи». (12+)
12.30 События
13.20 «Право голоса». (16+)
14.30 Город новостей
14.50 Т/с «Между двух огней». (12+)
16.45 «Петровка, 38». (16+)
17.00 События
17.20 «Обложка. Американский пирог Хрущева». (16+)
17.55 «Криминальная Россия. Александр Солоник. Влюблённый киллер». (18+)
18.50 События. 25-й час
19.20 Х/ф «Один и без оружия». (0+)
20.50 Х/ф «Запасной игрок». (0+)
22.30 Тайны нашего кино. «Место встречи изменить нельзя». (12+)
22.45 Х/ф «Под подозрением». (16+)

ОТВ

06.00,09.00,10.50,19.00,21.00,22.50, 01.40,04.00 «События». (16+)
06.30 Д/ф «На 80 поездах вокруг света». (16+)
06.55,09.55,11.20,12.55,13.55,15.55, 18.00 «Погода». (16+)
07.00 «Утро ТВ». (12+)
07.15,18.30 Программа АТР
09.05 Д/ф «Светлана Сталина. Побег из семьи». (16+)
10.00 «Рецепт». (16+)
10.30,18.05,22.30,01.20,02.20,04.40 «Патрульный участок». (16+)
11.25 Х/ф «Вертикаль». (12+)
12.45 «Новости PRO». (12+)
13.00,21.30,00.30,03.00,05.00 Новости ТАУ «9 1/2». (16+)
14.00 Д/ф «На 80 поездах вокруг света». (16+)
14.30 Д/ф «Самые этажные рестораны мира». (16+)
15.00 Шоу «Значит, ты умеешь танцевать?». (12+)
16.00 М/ф: «Ежик в тумане», «Летучий корабль». (0+)
16.25 Х/ф «Пиры Валтасара». (16+)
18.25 «Все о ЖКХ». (16+)
19.15 «Кабинет министров». (16+)
19.30 «Рецепт». (16+)
20.00 Д/ф «Смерть Сталина. Свидетели». (16+)
23.30 «Что делать?». (16+)
00.00 «Город на карте». (16+)
02.10 «Кабинет министров». (16+)
02.40 «Действующие лица» (16+)

КАРУСЕЛЬ

04.00 М/с «Букашки»
04.10 М/с «Смурфики»
05.00,08.20,10.10 «Прыг-скок команда»
05.10 М/с «Лунтик и его друзья»
06.00 Мультфильмы
06.40,17.55,01.15 М/с «Веселые паровозики из Чаггингтона»
07.30,01.55 М/с «Тинга-Тинга. Страна африканских мифов»
07.50 «Лентяево»
08.30,02.20 М/с «Мир слов»
09.10,16.50,00.50 М/с «Щенячий патруль»
09.30 Мультфильмы
10.20,17.15 М/с «Новые приключения пчелки Майи»
11.00 «Почемучка». Самые яркие звезды
11.15 М/с «Смешарики»
13.45 М/с «Свинка Пеппа»
15.00,00.20 М/с «Боб-строитель»
15.45,02.55 М/с «Привет, я Николя!»
18.40 Мультфильмы
19.30 «Спокойной ночи, малыши!»
19.40 М/с «Клампики»
21.15 Т/с «Классная школа». (6+)
21.45 М/с «Колыбельные мира»
21.50 Т/с «Принцесса слонов». (12+)
22.15 «Навигатор. Апгрейд». (12+)
22.20 «История России. Лекции». (12+)
22.50 Х/ф «Человек-амфибия». (12+)
23.40 «Непростые вещи». Газета. (12+)
00.10 «Куда глаза глядят»

КУЛЬТУРА

06.30 Канал «Евроньюс»
10.00,15.00 «Новости культуры»
10.15 «Наблюдатель»
11.15 Т/с «Расследования комиссара Мегрэ». (12+)
12.00 «Сказки из глины и дерева»
12.10 «Россия, любовь моя!»
12.40 «Правила жизни»
13.05 Д/ф «Правда о цвете»
14.05 Т/с «Петербургские тайны». (0+)
15.10 Д/с «От 0 до 80»
16.05 «Абсолютный слух»
16.45 Д/ф «Евгений Вучетич. Эпоха в камне»
17.25 Д/ф «Дворец и парк Шенбрунн в Вене».
17.40 «Шедевры эпохи романтизма»
18.50 Д/ф «Петр Первый»
19.00,23.30 «Новости культуры»
19.15 «Главная роль»
19.30 «Черные дыры. Белые пятна»
20.10 «Спокойной ночи, малыши!»
20.25 «Марина Неелова. Это было. Это есть... Нина Дорошина»
20.50 «Культурная революция»
21.35 «Правила жизни»
22.00 Д/ф «Наш второй мозг»
23.00 Д/с «Немухинские монологи»
23.50 Д/ф «21 день»
01.05 «Музыка современных композиторов». С.Слонимский
01.40 Д/ф «Остров Эланд. Сад цветов в каменной пустыне».
01.55 Т/с «Петербургские тайны». (0+)
02.50 Д/ф «Джек Лондон»

ТНВ

05.00,17.00,20.00 «Новости Татарстана». (12+)
05.10,02.00 «Головоломка». (12+)
06.00 «Манзара». (6+)
08.00,14.00,18.30,21.30 «Новости Татарстана». (12+)
08.10 «Народный будильник». (12+)
09.00,00.30 Т/с «Два цвета страсти». (16+)
09.55,17.20 Т/с «Храброе сердце». (12+)
11.00 Ретро-концерт
11.30 «Наш след в истории». (6+)
12.00,22.00 Т/с «Я вернусь». (16+)
13.00 «Черное озеро». (16+)
13.30 «Секреты татарской кухни». (12+)
14.15 «Размышления о вере. Путь к исламу». (6+)
14.20 «Литературное наследие». (6+)
14.55 «Быстрая зарядка»
15.00,21.15 «Хочу мультфильм!»
15.15,21.25 «Гостинчик для малышей»
15.30 «Школа»
15.45 «Смешинки». (6+)
15.55 «Мы танцуем и поем»
16.05 Т/с «Чародей 2». (0+)
19.15 «Трибуна Нового века». (12+)
20.30 «Татары». (12+)
23.00 «ТНВ: территория ночного вещания». (16+)
00.00 «Автомобиль». (12+)
01.20 Т/с «Хочется верить». (12+)

ЗВЕЗДА

06.00 Х/ф «Затмение». (6+)
07.15 Х/ф «Воскресный папа». (0+)
09.00 Новости дня
09.15 Т/с «Эшелон». (16+)
13.00 Новости дня
13.15 Т/с «Эшелон». (16+)
17.10 Д/с «Отечественное стрелково-вое оружие». «Бесшумное и специальное оружие». (6+)
18.00 Новости дня
18.30 Д/ф «Железный остров». (12+)
19.15 Х/ф «За витриной универмага». (12+)
21.10 Х/ф «Выйти замуж за капитана». (0+)
23.00 Новости дня
23.20 Д/с «Легенды советского сыска». (16+)
00.55 Х/ф «Встреча на Эльбе». (0+)
03.00 Х/ф «Зеленый огонек». (6+)
04.25 Х/ф «Инспектор ГАИ». (12+)

РОССИЯ-2

08.30 «Панорама дня. Live»
10.30 Х/ф «Красная площадь». (16+)
12.10 «Эволюция»
13.45 «Большой футбол»
14.05 Х/ф «Агент». (16+)
17.40 Фигурное катание. ЧМ. Пары. Произвольная программа
19.00 «Большой спорт»
19.20 Х/ф «Позывной «Стая». Охота на миллиард». (16+)
21.15 «Большой спорт»
21.25 Хоккей. КХЛ. Финал конференции «Запад»
23.45 «Большой спорт»
00.05 Х/ф «Красная площадь». (16+)
01.50 «Эволюция». (16+)
03.25 «Полигон». Прорыв
03.55 Фигурное катание. ЧМ. Женщины. Короткая программа
05.55 Х/ф «Пыльная работа». (16+)

ДОМАШНИЙ

06.30 Жить вкусно с Джейми Оливером. (16+)
07.30 Секреты и советы. (16+)
08.00 По делам несовершеннолетних. (16+)
09.50 Давай разведемся! (16+)
10.50 Д/ф «Понять. Простить». (16+)
12.00 Д/ф «Курортный роман». (16+)
13.00 Ты нам подходишь. (16+)
14.00 Нет запретных тем. (16+)
15.00 Т/с «Не ссорьтесь, девочки!» (12+)
17.45 6 кадров. (16+)
18.00 Т/с «Она написала убийство». (16+)
18.45 6 кадров. (16+)
19.00 Т/с «Две судьбы 3». (12+)
21.05 Т/с «Условия контракта». (16+)
23.05 Рублево-Бирюлево. (16+)
00.00 6 кадров. (16+)
00.30 Комедия «Дон Сезар де Базан». (0+)
03.15 Х/ф «Личное дело судьи Ивановой». (16+)
04.55 Ты нам подходишь. (16+)
05.55 6 кадров. (16+)
06.00 Жить вкусно с Джейми Оливером. (16+)

4 КАНАЛ

05.50 «LOL (Ржунимагу)» (16+)
06.20,09.30 Новости
07.00 «Утренний экспресс»
09.00 «Юмор» (16+)
10.00 Стенд
10.15 «День УрФО» (16+)
11.10 О личном и наличном
11.30 Мультфильмы
11.50 Х/ф «Земля людей» (16+)
14.00 Х/ф «Виват, гардемарины!» (16+)
17.00 Мультфильм
17.30 «Здоровья вам!» (16+)
17.50 «Справедливое ЖКХ» (16+)
18.00 Т/с «Трое сверху» (16+)
19.00,20.30 Новости
19.30,23.30,01.55 Стенд
19.45 «Юмор» (16+)
21.00 Х/ф «Синг-Синг» (16+)
23.00,01.25 Новости (16)
23.45 «День УрФО» (16+)
00.30 «MALINA.AM» (16+)
00.55 «Мельница» (16+)
02.10 «A-ONE» (16+)

ТВ3

06.00 М/ф
09.30 Т/с «Помнить все». (16+)
11.30 Т/с «Апокалипсис». (12+)
12.30 Д/с «Городские легенды». Москва. Река Неглинка. (12+)
13.30 «Х-Версии. Другие новости». (12+)
14.00 Д/с «Охотники за привидениями». Бог Солнца. (16+)
14.30 Д/с «Охотники за привидениями». Любовь втроем. (16+)
15.00 «Мистические истории». Странная спутница - отвратительная красота, (16+)
16.00 Т/с «Гадалка». (12+)
17.00 Т/с «Слепая». (12+)
18.00 «Х-Версии. Другие новости». (12+)
18.30 Т/с «Пятая стража». (16+)
19.30 Т/с «Потомство Чаки». (16+)
21.15 Т/с «Менталист». (12+)
23.00 Х/ф «Потомство Чаки». (16+)
00.45 «Х-Версии. Другие новости». (12+)
01.15 Х/ф «Щупальца 2». (16+)
03.15 Т/с «Сотворить монстра». (16+)
05.00 Д/с «Городские легенды». Москва. Река Неглинка. (12+)

ПЕРЕЦ-ТВ

06.00 Улетное видео. (16+)
07.30 «Не будь овощем!» (16+)
08.00 Т/с «Светофор». (16+)
08.30 Улетное видео. (16+)
09.00 «Дорожные войны». (16+)
09.45 «Среда обитания». Как защитить свой дом. (16+)
10.50 Т/с «Убойная сила». (16+)
13.05 «КВН. Играют все». Новые армяне - 25. (16+)
14.00 «Среда обитания». Таблетки от всех болезней. (16+)
15.10 «Среда обитания». Не обожгись на молоке. (16+)
16.20 Т/с «Убойная сила». (16+)
18.30 «Дорожные войны». (16+)
20.00 Т/с «Крутой Уокер». (16+)
21.00 «+100500». (18+)
22.00 Т/с «Светофор». (16+)
23.30 «+100500». (18+)
00.30 Стыдно, когда видно! (18+)
01.30 Х/ф «Свой среди чужих, чужой среди своих». (0+)
03.30 «Вне закона». Ищите женщину. (16+)
04.00 «Вне закона». Убить любовника. (16+)
04.30 «Вне закона». Любовная петля. (16+)
05.00 «Вне закона». Слепая ярость. (16+)
05.30 «Вне закона». Няня: смертельная профессия. (16+)

ОРГАНИЗАЦИЯ ПРЕДЛАГАЕТ УГОЛЬ. Доставка. Самовывоз. Обращаться: ул.Московская, 20, т.3-60-19 Реклама

ДРОВА колотые БЕРЕЗОВЫЕ СУХИЕ МАЗ, 8 куб.м - 7000 р. ЗИЛ, 5 куб.м - 5000 р. ДРОВА чурками. Заключаем договоры с котельными на поставку дров. Наличный и безналичный расчет. Тел.8-961-7727705, 8-908-9044702 Реклама

РЕАЛИЗУЕМ ДРОВА: лесовоз - 9000 руб. ЗИЛ (чурки) - 3500 руб. ЗИЛ (горбыль) - 1200 руб. Тел.3-15-85 Реклама

Продаю срубы для бань. Можно с теплым предбанником. В ПРОДАЖЕ: ДОСКА (3 м), ОБРЕШЕТКА, БРУС (3 м), ДРОВА. Тел.8-904-5444951, 8-912-2429666 Реклама

УСЛУГИ: а/м КамАЗ, фронт.погрузчик. ПЕСОК, ЩЕБЕНЬ, ШЛАК, ОТСЕВ - от 1 до 10 т. ГОРБЫЛЬ (пиленый), ДРОВА (береза). Вывоз мусора. Тел.8-912-2967476, 8-952-1344776 Реклама

ДРОВА березовые, колотые. ЕСТЬ СУХИЕ Тел.8-912-2296432 Реклама

Пусть реклама работает на вас! 2-45-63 ЗВОНИТЕ!

ПЯТНИЦА, 27 марта

В программе телепередач возможны изменения. Телефон кабельного вещания 2-10-08.

ПЕРВЫЙ

05.00 «Доброе утро»
09.00,12.00 Новости
09.10 Контрольная закупка
09.45 «Жить здорово!» (12+)
10.55 Модный приговор
12.20 Т/с «Орлова и Александров» (16+)
14.25 «Время покажет». (16+)
15.00 Новости с субтитрами
15.15 «Время покажет». (16+)
16.00 «Мужское / Женское». (16+)
17.00 Жди меня
18.00 Вечерние новости с субтитрами
18.45 «Человек и закон» (16+)
19.50 «Поле чудес»
21.00 Время
21.30 «Голос. Дети»
23.35 «Вечерний Ургант». (16+)
00.30 Д/ф «История студии «Sound City». «Городские пижоны» (16+)
02.30 Х/ф «Барбара» (16+)
04.30 «Модный приговор»

РОССИЯ- 1

05.00 «Утро России». (12+)
08.55 «Мусульмане». (12+)
09.10 «Иннокентий Смоктуновский. Пророчество для гения». (12+)
10.05 «О самом главном». (12+)
11.00 «Вести». (12+)
11.35 «Местное время. Вести-Урал». (12+)
11.55 Т/с «Тайны следствия». (12+)
12.55 «Особый случай». (12+)
14.00 «Вести». (12+)
14.30 «Местное время. Вести-Урал». (12+)
14.50 «Вести. Дежурная часть». (12+)
15.00 Т/с «Последний янычар». (12+)
16.00 Т/с «Я больше не боюсь». (12+)
17.00 «Вести». (12+)
18.15 «Прямой эфир». (12+)
19.35 «Местное время. Вести-Урал». (12+)
20.00 «Вести». (12+)
21.00 «Главная сцена». (12+)
00.35 Футбол. Черногория - Россия. (12+)
02.40 «Горячая десятка». (12+)
03.40 «Комната смеха». (12+)

НТВ

06.00 НТВ утром
08.10 Т/с «Дело врачей» (16+)
09.00 Т/с «Возвращение Мухтара» (16+)
10.00 Сегодня
10.20 Т/с «Возвращение Мухтара» (16+)
12.00 Суд присяжных. (16+)
13.00 Сегодня
13.20 Суд присяжных. Окончательный вердикт. (16+)
14.30 Обзор. Чрезвычайное происшествие
15.00 Прокурорская проверка. (16+)
16.00 Сегодня
16.20 «Всё будет хорошо!» (16+)
17.20 Т/с «Улицы разбитых фонарей» (16+)
19.00 Сегодня
19.40 «Говорим и показываем» с Леонидом Закошанским. (16+)
20.40 Х/ф «Ультиматум» (16+)
00.35 Х/ф «Чудовище во мраке» (18+)
02.45 Т/с «Пятницкий. Глава третья» (16+)
04.35 Т/с «ППС» (16+)

СТС

06.00 6 кадров. (16+)
07.00 М/с «Смешарики»
07.10 М/с «Пингвиненок Пороро»
07.30 М/с «Клуб Винкс - школа волшебниц». (12+)
08.00 Животный смех
08.30 Т/с «Папины дочки». (16+)
09.30 Ералаш. (0+)
10.30 Галилео. (16+)
11.30 Комедия «Астерикс на Олимпийских играх». (12+)
13.30 Ералаш. (0+)
15.00 Т/с «Корабль». (16+)
16.00 Это любовь. (16+)
17.00 Галилео. (16+)
18.00 Ералаш. (0+)
19.00 Шоу «Уральских пельменей». Не вешать хвост, ветеринары! (16+)
20.10 Шоу «Уральских пельменей». От томата до заката. (16+)
21.40 Шоу «Уральских пельменей». Тень знаний. (16+)
23.35 Комедия «О чем молчат девушки». (12+)
01.15 6 кадров. (16+)
03.15 Животный смех
05.45 Музыка на СТС. (16+)

ТНТ

07.00 М/с «Черепашки-ниндзя». (12+)
07.30 М/с «Губка Боб Квадратные штаны». (12+)
07.55 М/с «Турбо-Агент Дадли». (12+)
08.25 М/с «Пингвины из «Мадагаскара». (12+)
09.00 «Дом 02. Lite». (16+)
10.30 «Школа ремонта». (12+)
11.30 «Холостяк». (16+)
13.00 Т/с «Универ». (16+)
19.30 Т/с «Универ. Новая общага». (16+)
20.00 «Comedy Woman». (16+)
21.00 «Комеди Клаб». (16+)
22.00 «Comedy Баттл. Последний сезон». (16+)
23.00 «Дом 02. Город любви». (16+)
00.00 «Дом 02. После заката». (16+)
01.00 «Не спать!» (16+)
02.00 Боевик «Неизвестный». (16+)
04.15 Х/ф «Повелитель страниц». (12+)
05.45 Т/с «Без следа 4». (16+)
06.40 «Женская лига. Лучшее». (16+)

РЕН-ТВ

05.00 «Не ври мне!» (16+)
06.00 «Верное средство». (16+)
07.00 «Следаки». (16+)
07.30 «Званый ужин». (16+)
08.30 «Новости». (16+)
09.00 «Документальный проект»: «Папа с Марса, мама с Венеры». (16+)
10.00 «Документальный проект»: «Битва за снежное королевство». (16+)
11.00 «Документальный проект»: «Боги подводных глубин». (16+)
12.00 «Информационная программа 112». (16+)
12.30 «Новости». (16+)
13.00 «Званый ужин». (16+)
14.00 «Москва. День и ночь». (16+)
15.00 «Семейные драмы». (16+)
16.00 «Не ври мне!» (16+)
18.00 «Верное средство». (16+)
19.00 «Информационная программа 112». (16+)
19.30 «Новости». (16+)
20.00 «Территория заблуждений с Игорем Прокопенко». (16+)
22.00 «Смотреть всем!» (16+)
23.00 Х/ф «Особь». (16+)
01.00 «Москва. День и ночь». (16+)
02.00 Х/ф «Эквилибриум». (16+)
04.00 «Смотреть всем!» (16+)

5 КАНАЛ

06.00 «Сейчас»
06.10 «Момент истины». (16+)
07.00 «Утро на «5». (6+)
09.30 «Место происшествия»
10.00 «Сейчас»
10.30,12.30,16.00 Х/ф «Государственная граница». (12+)
12.00,15.30,18.30 «Сейчас»
19.00 Т/с «След. Недостойный наследник». (16+)
19.50 Т/с «След. Дуэль». (16+)
20.35 Т/с «След. Первая смена». (16+)
21.25 Т/с «След. Обнаженная Маха». (16+)
22.10 Т/с «След. Опасные игрушки». (16+)
23.00 Т/с «След. Страх». (16+)
23.50 Т/с «След. Мертвые дочери». (16+)
00.35 Т/с «След. Испанка». (16+)
01.20 Т/с «След. Мышеловка». (16+)
02.05 Т/с «Детективы. Отравленная взятка». (16+)
02.45 Т/с «Детективы. ДТП». (16+)
03.25 Т/с «Детективы. Последнее фото покойника». (16+)
04.05 Т/с «Детективы. Тройная месть». (16+)
04.50 Т/с «Детективы. Чужая дочь». (16+)
05.30 Т/с «Детективы. Мы делили апельсин». (16+)

ТВЦ

01.00 «Настроение»
03.10 Х/ф «Дочки-матери». (12+)
05.05 Тайны нашего кино. «Белое солнце пустыни». (12+)
05.40 Х/ф «Тест на любовь». (12+)
06.30 События
06.50 Х/ф «Тест на любовь». (12+)
09.30 События
09.50 Город новостей
10.10 Д/ф «Короли без капусты». (12+)
11.00 Детектив «Пуаро Агаты Кристи». (12+)
12.30 События
12.50 Детектив «Пуаро Агаты Кристи». (12+)
13.20 «Право голоса». (16+)
14.30 Город новостей
14.45 Х/ф «Дело Румянцева». (0+)
16.45 «Петровка, 38». (16+)
17.00 События
17.20 Приют комедиантов. (12+)
19.15 Х/ф «Профессионал». (16+)
21.20 Х/ф «Как пройти в библиотеку?» (16+)
23.10 «Петровка, 38». (16+)
23.30 Д/ф «Талгат Нигматулин. Притча о жизни и смерти». (12+)
00.30 «Линия защиты». (16+)

ОТВ

06.00,10.50,18.30,21.00,22.50,01.40, 04.00 «События». (16+)
06.30 Д/ф «На 80 поездах вокруг света». (16+)
06.55,09.55,11.20,12.55,13.55,15.55, 18.00 «Погода». (16+)
07.00 «Утро ТВ». (12+)
09.05 Программа для родителей «Здравствуй, малыш!». (12+)
09.25 Д/ф «Смерть Сталина. Свидетели». (16+)
10.00 «Что делать?». (16+)
10.30,18.05,22.30,01.20,02.20,04.40 «Патрульный участок». (16+)
11.25 Х/ф «Пиры Валтасара». (16+)
13.00,21.30,03.00,05.00 Новости ТАУ «9 1/2». (16+)
14.00 Д/ф «На 80 поездах вокруг света». (16+)
14.30 Д/ф «Самые этажные рестораны мира». (16+)
15.00 Д/ф «Добро пожаловать, или Посторонним вход воспрещен. Фильм о х/ф». (16+)
16.00 М/ф «Добрыня Никитич». (0+)
16.15 Х/ф «Ты у меня одна». (16+)
18.25 «Все о ЖКХ». (16+)
19.10 Т/с «Склифосовский-3». (16+)
23.30 Боевик «Телохранитель». (18+)
02.40 «Действующие лица» (16+)

КАРУСЕЛЬ

04.00 М/с «Букашки»
04.10,11.15 М/с «Смурфики»
05.00,08.20,10.10 «Прыг-скок команда»
05.10 М/с «Лунтик и его друзья»
06.00 Мультфильмы
06.40,17.55,01.15 М/с «Веселые паровозики из Чаггингтона»
07.30,01.55 М/с «Тинга-Тинга. Страна африканских мифов»
07.50 «Лентяево»
08.30,02.20 М/с «Мир слов»
09.10,16.50,00.50 М/с «Щенячий патруль»
09.30 Мультфильмы
10.20,17.15 М/с «Новые приключения пчелки Майи»
11.00 «Почемучка». Спутники Юпитера
15.00,00.20 М/с «Боб-строитель»
15.45,02.55 М/с «Привет, я Николя!»
18.40 Мультфильмы
19.30 «Спокойной ночи, малыши!»
19.40 М/с «Маленькие роботы»
21.15 Т/с «Классная школа». (6+)
21.45 М/с «Колыбельные мира»
21.50 Т/с «Принцесса слонов». (12+)
22.40 «Навигатор. Апгрейд». (12+)
22.50 Х/ф «Уроки французского». (12+)
00.10 «Куда глаза глядят»

КУЛЬТУРА

06.30 Канал «Евроньюс»
10.00 «Новости культуры»
10.20 Х/ф «Счастливый неудачник». (0+)
12.00 Д/ф «Джек Лондон»
12.05 «Письма из провинции». Краснодар
12.35 «Правила жизни»
13.00 Д/ф «Наш второй мозг»
13.55 Х/ф «Боксеры». (0+)
15.00 «Новости культуры»
15.10 «Засадный полк»
15.35 «Черные дыры. Белые пятна»
16.15 Д/ф «Бленхейм. Замок и парк герцогов Мальборо»
16.30 «Петербургские интеллигенты»
17.00 Д/ф «Последний Лимузин»
18.15 Мастер-класс. Мстислав Ростропович
19.00 «Новости культуры»
19.15 «Юрий Никулин. Классика жанра»
19.40 «Искатели». «Секретная миссия архитектора Щусева»
20.25 Х/ф «В стиле Jazz». (0+)
22.00 «Линия жизни». Н. Михалков
23.00 «Новости культуры»
23.20 Х/ф «Жестокий романс». (12+)
01.45 М/ф «Письмо»
01.55 «Искатели»
02.40 Д/ф «Ливерпуль. Три грации, один битл и река»

ТНВ

05.00,17.00,20.00 «Новости Татарстана». (12+)
05.10 «Татары». (12+)
05.30,11.00 «Наставник». (6+)
06.00 «Манзара» (Панорама). (6+)
08.00,14.00,18.30,21.30 «Новости Татарстана». (12+)
08.10 «Народный будильник». (12+)
09.00,00.30 Т/с «Два цвета страсти». (16+)
09.55,17.20 Т/с «Храброе сердце». (12+)
10.50 «Пятничная проповедь». (6+)
11.30 «Мир знаний». (6+)
12.00 Д/ф «Легенды дикой природы». (6+)
13.00 «Актуальный ислам». (6+)
13.15 «НЭП». (12+)
13.30 «Дорога без опасности». (12+)
13.40 «Реквизиты былой суеты». (12+)
14.20 «Деревенские посиделки». (6+)
14.55 «Быстрая зарядка»
15.00,21.15 «Хочу мультфильм!»
15.15,21.25 «Гостинчик для малышей»
15.30 «Твои новости» (Univer-TV). (6+)
15.45 «Tat-music»
16.00 «Молодежь on-line». (12+)
19.00,02.00 Концерт «В пятницу вечером». (12+)
20.30 «Родная земля». (12+)
22.00 «Спорт тайм». (12+)
22.30 Х/ф «Поцелуй сквозь стену». (16+)
01.20 Т/с «Хочется верить». (12+)

ЗВЕЗДА

06.00 Д/ф «Военная контрразведка. Невидимая война». (12+)
07.00 Х/ф «Неповторимая весна». (6+)
09.00 Новости дня
09.15 Т/с «Эшелон». (16+)
13.00 Новости дня
13.15 Д/с «Хроника победы». (12+)
13.45 Д/с «Лучший в мире истребитель СУ-27»-4
17.10 «Военная приемка». (6+)
18.00 Новости дня
18.30 Х/ф «Медовый месяц». (12+)
20.20 Х/ф «Большая семья». (0+)
22.25 Х/ф «Сицилианская защита». (6+)
23.00 Новости дня
23.20 Х/ф «Сицилианская защита». (6+)
00.30 Х/ф «Пропавшие среди живых». (12+)
02.10 Х/ф «Русская рулетка». (16+)
03.50 Х/ф «Поздняя встреча». (12+)
05.25 Х/ф «Капитан». (0+)

РОССИЯ-2

08.30 «Панорама дня. Live»
09.20 Фигурное катание. ЧМ. Танцы на льду. Произвольная программа
10.50 Х/ф «Проект «Золотой глаз». (16+)
13.10 «Эволюция»
13.45 «Большой футбол»
14.05 Х/ф «Агент». (16+)
17.35 Х/ф «Вместе навсегда». (16+)
21.10 «Большой спорт»
21.25 Хоккей. КХЛ. Финал конференции «Восток»
23.45 «Большой спорт»
00.20 Х/ф «Проект «Золотой глаз». (16+)
02.40 «Большой футбол»
03.25 «Эволюция»
04.30 Фигурное катание. ЧМ. Мужчины. Короткая программа
06.15 «Профессиональный бокс»

ДОМ

Запись видеокассет на DVD диски т. 8-912-280-40-40

КОЛОТЫЕ ДРОВА 8-953-6032060, 8-950-6583552, 8-909-0134054 береза, осина

ПРОДАЮ ГОРБЫЛЬ сухой, пиленый, 3 и 6 м. Тел.8-953-6030777, 8-912-2041040

Продаю: дрова колотые, горбыль пиленый, доска заборная, столбики 3-метровые. Тел.8-919-3794100

! ЗЕРНО, КРУПЫ, МАКАРОННЫЕ ИЗДЕЛИЯ, МУКА, СОЛЬ, МАСЛО, САХАР, ОТРУБИ, КОМБИКОРМ. ДЕШЕВО, С ДОСТАВКОЙ. Тел.8-912-6632293 (Михаил)

Пусть реклама работает на вас! 2-45-63 ЗВОНИТЕ!

ГОРБЫЛЬ пиленый, ДОСКА под заказ. Тел.8-950-5648778

Продаю ДРОВА КОЛОТЫЕ, 4000 р., ГОРБЫЛЬ ПИЛЕНЫЙ, 2000 р. Машина ЗИЛ. Тел.8-912-6574087

СУББОТА, 28 марта

В программе телепередач возможны изменения. Телефон кабельного вещания 2–10–08.

ПЕРВЫЙ

05.45 Х/ф «Девять дней одного года». (0+)
06.00,10.00 Новости
06.10 Х/ф «Девять дней одного года». (0+)
08.00 Играй, гармонь любимая!
08.45 М/с «Смешарики. Новые приключения»
09.00 Умницы и умники. (12+)
09.45 Слово пастыря
10.15 Смак. (12+)
10.55 Д/ф «Иннокентий Смоктуновский. За гранью разума» (12+)
12.00 Новости с субтитрами
12.10 «Идеальный ремонт»
13.10 Х/ф «Берегись автомобиля». (0+)
15.00 «Голос. Дети»
17.00 «Кто хочет стать миллионером?»
18.00 Вечерние новости с субтитрами
18.15 «Угадай мелодию» (12+)
19.00 Коллекция Первого канала
21.00 Время
21.20 «Сегодня вечером» (16+)
22.55 Что? Где? Когда?
00.00 Х/ф «Что-то в воздухе» (18+)
02.15 Х/ф «Привет семье!» (12+)
04.10 «Наедине со всеми». (16+)
05.00 «Мужское / Женское». (16+)

РОССИЯ- 1

04.40 Комедия «Опасно для жизни». (12+)
06.35 «Сельское утро». (12+)
07.05 «Диалоги о животных». (12+)
08.00 «Вести». (12+)
08.10 «Местное время. Вести-Урал». (12+)
08.20 «Военная программа». (12+)
08.50 «Планета собак». (12+)
09.25 «Субботник». (12+)
10.05 «Иннокентий Смоктуновский. Пророчество для гения». (12+)
11.00 «Вести». (12+)
11.30 «Местное время. Вести-Урал». (12+)
11.40 Х/ф «Зойкина любовь». (12+)
14.00 «Вести». (12+)
14.30 «Местное время. Вести-Урал». (12+)
14.40 «Субботний вечер». (12+)
16.45 «Танцы со звездами». (12+)
20.00 «Вести в субботу». (12+)
20.45 Х/ф «Последняя жертва Анны». (12+)
00.40 Х/ф «Мамина любовь». (12+)
02.40 Х/ф «Человек, который знал все». (12+)
04.45 «Комната смеха». (12+)

НТВ

05.35 Т/с «Профиль убийцы» (16+)
07.25 Смотр. (0+)
08.00 Сегодня
08.15 Лотерея «Золотой ключ». (0+)
08.45 Медицинские тайны. (16+)
09.25 Готовим с Алексеем Зиминым. (0+)
10.00 Сегодня
10.20 Главная дорога. (16+)
11.00 Поедем, поедим! (0+)
11.50 Квартирный вопрос. (0+)
13.00 Сегодня
13.20 Своя игра. (0+)
14.15 Я худею. (16+)
15.10 «Ген пьянства». (16+)
16.15 Т/с «Улицы разбитых фонарей» (16+)
18.00 Следствие вели... (16+)
19.00 «Центральное телевидение» с Вадимом Такменевым
20.00 Новые русские сенсации. (16+)
22.00 Ты не поверишь! (16+)
22.55 «Две жизни». Юбилейный концерт А.Буйнова. (12+)
00.55 **Т/с «Профиль убийцы» (16+)**
02.55 Дикий мир. (0+)
03.15 Т/с «Пятницкий. Глава третья» (16+)
05.05 Т/с «ППС» (16+)

СТС

06.00 М/ф «Печать царя Соломона». (6+)
07.25 М/с «Барашек Шон. Овечьи игры»
07.35 М/с «Пингвиненок Пороро»
07.55 М/с «Робокар Поли и его друзья». (6+)
08.30 М/с «Том и Джерри. Комедийное шоу». (6+)
09.00 М/с «Драконы и всадники Олуха». (6+)
10.20 Осторожно: Дети! (16+)
11.20 Комедия «Король воздуха». (0+)
13.15 М/с «Том и Джерри».
13.45 Комедия «Астерикс на Олимпийских играх». (12+)
16.00 Ералаш. (0+)
16.30 Шоу «Уральских пельменей». Тень знаний. (16+)
17.20 Комедия «Мышиная охота». (0+)
19.00 Империя иллюзий: Братья Сафроновы. (16+)
21.00 Комедия «Эван Всемогущий». (12+)
22.45 Комедия «Высший пилотаж». (12+)
00.40 М/ф «Печать царя Соломона». (6+)
02.05 6 кадров. (16+)
03.35 Животный смех
05.50 Музыка на СТС. (16+)

ТНТ

07.00 «Comedy Club. Exclusive». (16+)
07.35 М/с «Губка Боб Квадратные штаны». (12+)
09.00 Т/с «Деффчонки». (16+)
10.00 «Дом 02. Lite». (16+)
11.00 «Школа ремонта». (12+)
12.00 Т/с «СашаТаня». (16+)
12.30 «Такое кино!» (16+)
13.00 «Битва экстрасенсов». (16+)
14.30 «Comedy Woman». (16+)
17.00 Х/ф «Я, Франкенштейн». (16+)
18.40 «Comedy Woman». (16+)
20.00 «Битва экстрасенсов». (16+)
21.30 «Холостяк». (16+)
23.00 «Дом 02. Город любви». (16+)
00.00 «Дом 02. После заката». (16+)
00.30 «Такое кино!» (16+)
01.00 Триллер «Заражение». (12+)
03.05 **Х/ф «Шелк». (16+)**
05.10 Т/с «Женская лига: парни, деньги и любовь». (16+)
06.00 М/с «Турбо-Агент Дадли». (12+)

РЕН-ТВ

05.00 «Работа наизнанку». (16+)
09.45 «Чистая работа». (12+)
10.30 «Это - мой дом!» (16+)
11.00 «Смотреть всем!» (16+)
12.30 «Новости». (16+)
13.00 «Военная тайна с Игорем Прокопенко». (16+)
17.00 «Территория заблуждений с Игорем Прокопенко». (16+)
19.00 Х/ф «Добрыня Никитич и Змей Горыныч». (6+)
20.15 Х/ф «Три богатыря и шамаханская царица». (12+)
21.45 Х/ф «Гарри Поттер и тайная комната». (12+)
00.45 Х/ф «Кудряшка Сью». (12+)
02.45 Х/ф «Скуби-Ду 2: Монстры на свободе». (12+)
04.30 «Дорогая передача» (16+)

5 КАНАЛ

06.10 Мультфильмы
09.35 «День ангела»
10.00 «Сейчас»
10.10 Т/с «След. Страх». (16+)
10.55 Т/с «След. Опасные игрушки». (16+)
11.40 Т/с «След. Мертвые дочери». (16+)
12.20 Т/с «След. Низга». (16+)
13.05 Т/с «След. Божий одуванчик». (16+)
13.55 Т/с «След. Два товарища». (16+)
14.40 Т/с «След. И аз воздам». (16+)
15.25 Т/с «След. Бесконтактный бой». (16+)
16.10 Т/с «След. Абракадабра». (16+)
16.55 Т/с «След. Что такое не везет». (16+)
17.40 Т/с «След. Кислота». (16+)
18.30 «Сейчас»
19.00 Т/с «Черные кошки». (16+)
00.25 Боевик «Белая стрела». (16+)
02.20 Комедия «Маленький гигант большого секса». (16+)
03.55 Х/ф «Государственная граница». (12+)

ТВЦ

01.05 «Марш-бросок». (12+)
01.40 «АБВГДейка»
02.05 Х/ф «Не имей сто рублей». (0+)
03.50 «Православная энциклопедия». (6+)
04.20 Д/ф «Иннокентий Смоктуновский. Моя фамилия вам ничего не скажет. (12+)
05.10 Фильм-сказка «Королевство кривых зеркал». (0+)
06.30 События
06.45 «Мой герой». Ток-шоу с Татьяной Устиновой. (12+)
07.40 Детектив «Сквозняк со светлым будущим». (12+)
09.30 События
09.45 Детектив «Сквозняк со светлым будущим». (12+)
11.45 Детектив «Сразу после сотворения мира». (12+)
16.00 «Постскриптум» с Алексеем Пушковым
17.00 «Право знать!» Ток-шоу. (16+)
18.05 События
18.20 «Право голоса». (16+)
20.40 «Украина. Экономика в долг». Специальный репортаж. (16+)
21.10 Х/ф «Дом Солнца». (16+)
23.00 «Обложка. Американский пирог Хрущева». (16+)
23.35 Д/ф «Квартирное рейдерство». Д/ф. (16+)

ОТВ

06.00,07.00,08.00,21.00,03.15 «События». (16+)
06.35,12.30 «Патрульный участок». (16+)
06.55,07.30,10.55,11.25,11.55,17.10, 19.15,20.55 «Погода». (6+)
07.35 Д/ф «На 80 поездах вокруг света». (16+)
08.10 М/ф «Путешествие муравья». (16+)
08.20 «Рецепт». (16+)
08.50 «Здравствуй, малыш!». (12+)
09.10 М/ф «Детки из класса 402». (6+)
09.35 М/ф «Гаджет и гаджетины». (6+)
10.00,04.10 Комедия «Как сказал Джим». (16+)
10.50 «Наше достояние». (12+)
11.00 «Все о ЖКХ». (16+)
11.30 «Национальное измерение». (16+)
12.00 М/ф «Крокодил Гена». (0+)
12.20 «УГМК. Наши новости». (16+)
13.00 «Наследники Урарту». (16+)
13.15 «Город на карте» (16+)
13.30 Х/ф «Земля обетованная». (16+)
16.50 «Все о загородной жизни». (12+)
17.15 «Прокуратура. На страже закона». (16+)
17.30,19.20 Т/с «Склифосовский-3». (16+)
21.50 Романтик-шоу «Замуж за иностранца». (16+)
22.20 Комедия «Супергеройское кино». (16+)
23.55 «Патрульный участок». (16+)
00.25 «Ночь в филармонии». (0+)
01.10 Комедия «Как живете, караси?». (16+)
05.30 «Действующие лица». (16+)

КАРУСЕЛЬ

04.00 «Прыг-скок команда»
04.10,00.15 М/с «Покойо»
06.00 М/с «Свинка Пеппа»
07.00 «Детская утренняя почта»
07.30,08.30 М/с «Маленькие роботы»
08.00 «Школа Аркадия Паровозова»
09.30 «Воображариум»
09.55 М/ф: «Аленький цветочек», «Прекрасная лягушка»
10.55 «НЕОвечеринка». Ковбойская
11.25 Х/ф «Сказка о царе Салтане». (0+)
12.50 М/с «Клампики»
14.30 М/с «Непоседа Зу»
17.00 М/с «Все о Рози»
18.05 М/ф «Шурши лапками»
19.30 «Спокойной ночи, малыши!»
19.40 М/ф: «Возвращение блудного попугая», «Утро попугая Кеши», «Похищение попугая Кеши», «Попугай Кеша и чудовище», «Новые приключения попугая Кеши»
21.15 «Идем в кино. Проданный смех»
23.50 «Навигатор. Апгрейд». (12+)
01.10 М/с «Сорванцы»

КУЛЬТУРА

06.30 Канал «Евроньюс»
10.00 Х/ф «Жестокий романс». (12+)
12.25 «Большая семья». Роман Карцев
13.20 Д/с «Нефронтовые заметки»
13.50 Спектакль «Иванов». (0+)
16.40 «МХАТчики. Иннокентий Смоктуновский»
17.05 Х/ф «Гамлет». (0+)
19.30 «Те, с которыми я...» «Иннокентий Смоктуновский»
20.25 «Романтика романса». Нани Брегвадзе
21.20 «Линия жизни»
22.10 Х/ф «Чудо». (16+)
00.00 «Take 6» в Москве
01.05 Д/ф «Зог и небесные реки»
01.55 «Искатели»
02.40 Д/ф «Бленкейм. Замок и парк герцогов Мальборо»

ТНВ

05.00 Х/ф «Поцелуй сквозь стену». (16+)
06.30 «Новости Татарстана». (12+)
07.00 Музыкальные поздравления». (6+)
09.00 «Автомобиль». (12+)
09.30 «ДК». (12+)
09.45 «Полосатая зебра»
10.00 «Музыкальная десятка». «Булгар-радио». (12+)
11.00 Телеочерк. (6+)
12.00 «Народ мой...». (12+)
12.30 «Видеоспорт». (12+)
13.00 «Созвездие-Йолдызлык-2015»
13.30 «Татарские народные мелодии»
14.00 «Закон. Парламент. Общество». (12+)
14.30 Праздничный концерт, посвященный 60-летию Айдара Файзрахманова. (12+)
15.40 «В центре внимания». (12+)
16.00 «КВН-РТ». (12+)
17.00 «Мир знаний». (6+)
17.30 «Татары». (12+)
18.00 «Среда обитания». (12+)
18.30,21.30 «Новости Татарстана. В субботу вечером». (12+)
19.00 «Головоломка». (12+)
20.00 «Татарстан. Обозрение недели». (12+)
20.30 «Давайте споем!» (6+)
21.20 «Хуа Нарстдин мэклер». (12+)
22.00 Х/ф «Стартап». (12+)
00.00 Х/ф «Крутой поворот». (18+)
02.00 Праздничный концерт, посвященный 60-летию А. Файзрахманова. (12+)

ЗВЕЗДА

06.00 Х/ф «Где это видано, где это слыхано». (0+)
06.30 Х/ф «Примите телеграмму в долг». (6+)
08.00,09.15 Х/ф «Выйти замуж за капитана». (0+)
09.00,13.00,18.00 Новости дня
10.00 «Папа сможет?» (6+)
10.45 «Легенды цирка с Эдгардом Запашным». (6+)
11.15 «Зверская работа». (6+)
11.45,13.15 Х/ф «Конец императора тайги». (0+)
13.50 Х/ф «За витриной универмага». (12+)
15.50 Х/ф «Большая семья». (0+)
18.20 «Новая звезда». (6+)
20.10 Х/ф «Семь невест ефрейтора Збруева». (12+)
22.05,23.15 Х/ф «Инспектор уголовного розыска». (12+)
23.00 Новости дня
00.10 Х/ф «Будни уголовного розыска». (12+)
01.50 Х/ф «Пена». (16+)
03.25 Х/ф «Нейлон 100%». (12+)
05.05 Х/ф «Подзорная труба». (12)
05.25 Х/ф «Барбос в гостях у Бобика». (0+)

РОССИЯ-2

08.30 «Панорама дня. Live»
09.40 Фигурное катание. ЧМ. Женщины. Произвольная программа
11.25 «Диалоги о рыбалке»
12.00 «24 кадра». (16+)
12.30 «Трон»
13.00 «Большой спорт»
13.10 «Задай вопрос министру»
13.55 Формула-3
15.05 «Танки. Уральский характер»
17.00 Фигурное катание. ЧМ. Мужчины. Произвольная программа
18.55 Хоккей. КХЛ
21.15 «Большой спорт»
21.25 Х/ф «Мы из будущего». (16+)
23.45 «Большой спорт»
00.35 Футбол. Нидерланды - Турция
02.40 «Большой футбол»
03.10 «Угрозы современного мира». Атомная альтернатива
03.40 «НЕпростые вещи». Лампочка
04.15 «За гранью». Погода на заказ
04.45 «Смертельные опыты». Вакцины
05.15 «За кадром». Иран
05.50 «Русский след». Стамбул
06.20 «Смешанные единоборства». (16+)

ДОМАШНИЙ

06.30 Жить вкусно с Джейми Оливером. (16+)
07.30 Секреты и советы. (16+)
08.00 6 кадров. (16+)
08.15 Х/ф «Вам и не снилось». (16+)
10.05 Детектив «Капкан для Золушки». (16+)
13.50 Х/ф «Вышел ежик из тумана». (16+)
18.00 Т/с «Она написала убийство». (16+)
18.55 6 кадров. (16+)
19.00 Х/ф «Курт Сеит и Александра». (16+)
23.05 Д/с «Звездная жизнь». (16+)
00.00 6 кадров. (16+)
00.30 Х/ф «Квартирантка». (12+)
02.20 Комедия «Мимино». (12+)
04.15 Д/с «Красота без жертв». (16+)
05.15 Домашняя кухня. (16+)
05.45 Тайны еды. (16+)
06.00 Жить вкусно с Джейми Оливером. (16+)

4 КАНАЛ

06.30 Новости
07.00 Мультфильмы
08.30 «Моя правда» (16+)
09.30 Новости (16)
10.00 Проверка вкуса
11.00 «Комфорт в большом городе» (16+)
11.30 «Пятый угол» (16+)
11.50 «В гостях у дачи»
12.10 «Справедливое ЖКХ» (16+)
12.25 «Здоровья вам!» (16+)
13.00 «ТВ Спас» (16+)
13.20 «Наше достояние» (16+)
13.30 Т/с «Русские страшилки». (0+)
15.30 Х/ф «Гитлер капут» (16+)
17.30 «Моя правда. Орнелла Мути» (16+)
19.30 «Моя правда. Мишель Мерсье и Ровер Оссеин» (16+)
20.30 «Новости. Итоги» (16+)
21.00 «Моя правда. Микеле Плачидо» (16+)
22.00 Д/ф «Малыши»
23.45 Комедия «Внезапно беременна» (18+)
01.45 «А-ONE» (16+)

ТВ3

06.00 М/ф
09.30 «Школа доктора Комаровского». Как спастись от насекомых. (12+)
10.00 М/ф
11.00 Х/ф «Д'Артаньян и три мушкетера». (12+)
16.15 Х/ф «Приказано уничтожить». (16+)
19.00 Х/ф «Огонь из преисподней». (12+)
21.00 Х/ф «Турбулентность». (16+)
23.00 Х/ф «Мерцающий». (16+)
00.45 Х/ф «Д'Артаньян и три мушкетера». 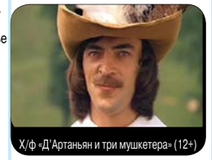
Х/ф «Д'Артаньян и три мушкетера» (12+)

ПЕРЕЦ-ТВ

06.00 М/ф
07.30 «Не будь овощем!» (16+)
08.00 М/ф
09.35 **Х/ф «В июне 41-го». (12+)**
11.25 Х/ф «Свой среди чужих, чужой среди своих». (0+)
13.30 Улетное видео. (16+)
14.30 Х/ф «Земля Санникова». (6+)
16.30 Комедия «О бедном гусаре замолвите слово». (0+)
20.00 Т/с «Знахарь 2». (16+)
23.00 «+100500». (18+)
00.00 «Ноги прокурора». (16+)
00.30 «Голые и смешные» с Леной Лениной. (18+)
01.25 «Предельная глубина». (16+)
03.25 М/ф

ДРОВА колотые, чурки, УГОЛЬ
УСЛУГИ а/м (зил, газ, экскаватор, автовышка, трактор, манипулятор, ломовоз).
ГОРБЫЛЬ (3м) пиленый, шлак, песок. Вывоз ТБО, ЖБО, мусора
Расчистка и вывоз снега.
Тел.8-982-6221631, 8-902-4108516, 3-22-74

КРЫШИ. ВОРОТА. ЗАБОРЫ. БРУС, ДРОВА (с разбора домов). Дешево. Тел.8-912-2974239

Продаю: дрова, горбыль (любые), доску, брус, срубы (сосна, осина, лиственница). «Под ключ», качественно. Крыши. Куплю лес на корню. Тел.8-922-1717447

Продаю ДРОВА, НАВОЗ, СЕНО, ПЕРЕГНОЙ. Телефон 8-952-731-4007

Продаю: доску, брус (любой), речник, навоз, перегной; деревянные окна и двери; каркасы для теплиц (под поликарбонат); сено, пшеницу, ячмень, дробленку, комбикорм; срубы бань - рассрочка; сухие дрова чурками, колотые, горбыль пиленый, евровагонка (осина, сосна). Требуются СТОЛЯРЫ. Тел.8-965-5106121

Продаю: ГОРБЫЛЬ 6 м, ДОСКУ обрезную 3-4 м, ДОСКУ заборную, ОПИЛ. Тел.8-982-7688767

Пусть реклама работает на вас! 2-45-63 ЗВОНИТЕ!

ВОСКРЕСЕНЬЕ, 29 марта

В программе телепередач возможны изменения. Телефон кабельного вещания 2–10–08.

ПЕРВЫЙ

06.00,10.00 Новости
06.10 Х/ф «Формула любви». (0+)
08.10 Служу Отчизне!
08.45 М/с «Смешарики. Пин-код»
08.55 «Здоровье». (16+)
10.15 «Непутевые заметки» (12+)
10.35 «Пока все дома»
11.25 Фазенда
12.00 Новости с субтитрами
12.15 Д/ф «На 10 лет моложе» (16+)
13.00 Д/с «Теория заговора» (16+)
14.10 Коллекция Первого канала
17.45 Вечерние новости с субтитрами
18.00 «Точь-в-точь». (16+)
21.00 Воскресное «Время»
22.30 «Клуб Веселых и Находчивых». Высшая лига. (16+)
00.40 Х/ф «27 свадеб» (16+)
02.40 Х/ф «Крутой чувак» (16+)
04.25 Контрольная закупка

РОССИЯ- 1

05.25 Х/ф «Молодые». (12+)
07.20 «Вся Россия». (12+)
07.30 «Сам себе режиссер». (12+)
08.20 «Смехопанорама». (12+)
08.50 «Утренняя почта». (12+)
09.30 «Сто к одному». (12+)
10.20 «Местное время. Вести-Урал». Неделя в городе. (12+)
11.00 «Вести». (12+)
11.10 «Россия. Гений места». (12+)
12.10 «Смеяться разрешается». (12+)
14.00 «Вести». (12+)
14.20 «Местное время. Вести-Урал». (12+)
14.30 «Смеяться разрешается». (12+)
15.00 «Один в один». (12+)
18.00 Х/ф «Танго мотылька». (12+)
20.00 «Вести недели». (12+)
22.00 «Воскресный вечер с Владимиром Соловьевым». (12+)
00.35 Х/ф «Дочь баяниста». (12+)
02.35 «Россия. Гений места». (12+)
03.30 «Планета собак». (12+)
04.05 «Комната смеха». (12+)

НТВ

06.00 Т/с «Профиль убийцы» (16+)
08.00 Сегодня
08.15 «Русское лото плюс». (0+)
08.50 Их нравы. (0+)
09.25 Едим дома. (0+)
10.00 Сегодня
10.20 Первая передача. (16+)
11.00 Чудо техники. (12+)
11.50 Дачный ответ. (0+)
13.00 Сегодня
13.25 Т/с «Улицы разбитых фонарей» (16+)
16.00 Сегодня
16.20 Т/с «Улицы разбитых фонарей» (16+)
18.00 Чрезвычайное происшествие. Обзор за неделю
19.00 «Сегодня. Итоговая программа с Кириллом Поздняковым
20.00 «Список Норкина». (16+)
21.10 Х/ф «Мужские каникулы» (16+)
01.00 Т/с «Профиль убийцы» (16+)
03.00 Дикий мир. (0+)
03.10 Т/с «Пятницкий. Глава третья» (16+)
05.00 Т/с «ППС» (16+)

СТС

06.00 М/с «Барашек Шон»
07.35 М/с «Пингвиненок Пороро»
07.55 М/с «Робокар Поли и его друзья». (6+)
08.30 М/с «Том и Джерри. Комедийное шоу». (6+)
09.00 М/с «Алиса знает, что делать!» (6+)
10.05 М/с «Драконы и всадники Олуха». (6+)
10.30 Шоу «Уральских пельменей». От томата до заката. (16+)
12.00 Успеть за 24 часа. (16+)
13.00 Свидание со вкусом. (16+)
14.00 Ералаш. (0+)
14.10 Комедия «Мышиная охота». (0+)
16.00 Ералаш. (0+)
16.30 Шоу «Уральских пельменей». Не вешать хвост, ветеринары! (16+)
17.40 Комедия «Эван Всемогущий». (12+)
19.25 Х/ф «Хроники Нарнии». (0+)
22.00 Х/ф «Звездная пыль». (16+)
00.25 Империя иллюзий: Братья Сафроновы. (16+)
02.25 М/ф «Печать царя Соломона». (6+)
03.50 Животный смех
05.50 Музыка на СТС. (16+)

ТНТ

07.00 «ТНТ.Mix». (16+)
07.35 М/с «Губка Боб Квадратные штаны». (12+)
09.00 Т/с «Деффчонки». (16+)
10.00 «Дом 02. Lite». (16+)
11.00 «Сделано со вкусом». (16+)
12.00 «Перезагрузка». (16+)
13.00 Х/ф «Я, Франкенштейн». (16+)
14.50 Х/ф «Красная шапочка». (16+)
16.55 Т/с «Универ. Новая общага». (16+)
20.00 «Экстрасенсы ведут расследование». (16+)
21.00 «Однажды в России». (16+)
22.00 «Stand up». (16+)
23.00 «Дом 02. Город любви». (16+)
00.00 «Дом 02. После заката». (16+)
01.00 Комедия «Шапито-шоу: Уважение и сотрудничество». (16+)
02.55 Т/с «Без следа 4». (16+)
03.45 Т/с «Без следа 4». (16+)
04.40 Т/с «Без следа 4». (16+)
05.30 Т/с «Женская лига: парни, деньги и любовь». (16+)
06.00 М/с «Турбо-Агент Дадли». (12+)

РЕН-ТВ

05.00 «Дорогая передача». (16+)
05.50 Х/ф «Скуби-Ду 2: Монстры на свободе». (12+)
07.30 Х/ф «Кудряшка Сью». (12+)
09.30 Х/ф «Властелин колец: Две крепости». (16+)
12.50 Х/ф «Добрыня Никитич и Змей Горыныч». (6+)
14.10 Х/ф «Три богатыря и шамаханская царица». (12+)
15.40 Х/ф «Гарри Поттер и тайная комната». (12+)
18.40 Х/ф «Властелин колец: Две крепости». (16+)
22.00 «Добров в эфире». (16+)
23.00 «Военная тайна с Игорем Прокопенко». (16+)
03.00 «Территория заблуждений с Игорем Прокопенко» (16+)

5 КАНАЛ

06.45 Х/ф «Государственная граница». «Соленый ветер». (12+)
07.45 М/ф: «Как один мужик двух генералов прокормил», «Приключения поросенка Фунтика», «Путешествие муравья», «Мальчик с пальчик», «Молодильные яблоки», «Волшебное кольцо»
10.00 «Сейчас»
10.10 «Истории из будущего»
11.00 Т/с «След. Ошибка в объекте». (16+)
11.45 Т/с «След. Звездная пыль». (16+)
12.30 Т/с «След. Смертельный эксперимент». (16+)
13.15 Т/с «След. Папина свадьба». (16+)
14.00 Т/с «След. Похищенная». (16+)
14.50 Т/с «След. Отцы и дети». (16+)
15.30 Т/с «След. Рыночные отношения». (16+)
16.15 Т/с «След. Двойной клубок». (16+)
17.00 «Место происшествия. О главном»
18.00 «Главное»
19.30 Т/с «Черные кошки». (16+)
00.55 Х/ф «Свои». (16+)
03.00 Х/ф «Государственная граница». (12+)

ТВЦ

00.45 «Марш-бросок». (12+)
01.10 Х/ф «Чемпион мира». (16+)
02.55 «Фактор жизни». (12+)
03.30 Х/ф «Тревожное воскресенье». (12+)
05.05 «Барышня и кулинар». (12+)
05.40 Х/ф «Дело Румянцева». (0+)
06.30 События
06.45 Х/ф «Дело Румянцева». (0+)
07.55 Детектив «Выстрел в спину». (0+)
09.50 Московская неделя
10.20 «Петровка, 38». (16+)
10.30 Х/ф «Родительский день». (16+)
12.20 Х/ф «Осколки счастья». (12+)
16.00 «В центре событий» с Анной Прохоровой. (16+)
17.10 Детектив «Пуаро Агаты Кристи». (12+)
19.05 События
19.20 Детектив «Пуаро Агаты Кристи». (12+)
21.20 Х/ф «Не имей сто рублей». (0+)
23.00 Д/ф «Дин Рид. Тайна жизни и смерти». (12+)
23.50 Тайны нашего кино. «Покровские ворота». (12+)
00.10 «Экополис. Голодный город». (12+)

ОТВ

06.00 «Депутатское расследование». (16+)
06.20 Д/ф «На 80 поездах вокруг света». (16+)
06.45,07.55,12.30,13.15,14.00,16.50, 19.15,20.55 «Погода». (6+)
06.50 «Музыкальная Европа». (0+)
07.40 «Студенческий городок». (16+)
08.00,23.00 «События». (16+)
08.10 «Все о загородной жизни». (12+)
08.30 «Рецепт». (16+)
09.00 М/ф «Будни аэропорта». (0+)
09.10 М/ф «Детки из класса 402». (6+)
09.30,22.00 Программа АТР
10.00,04.50 Комедия «Как сказал Джим». (16+)
10.30 «Замуж за иностранца». (16+)
11.00 Х/ф «Опасные гастроли». (12+)
12.35 «ЖКХ для человека». (16+)
12.40 «Патрульный участок». (16+)
13.20 «Новости PRO». (12+)
13.30 «Уральская игра». (16+)
14.05 Д/ф «Женщины товарища Сталина». (16+)
15.00 Х/ф «Война и мир». (16+)
16.30 «Образная сторона Земли». (16+)
16.45 «Наше достояние». (12+)
16.55 «Все о загородной жизни». (12+)
17.15 «Город на карте» (16+)
17.30 Т/с «Склифосовский-3». (16+)
19.20 Триллер «Одержимый». (16+)
21.00 Триллер «Возмездие». (16+)
23.50 Комедия «Супергеройское кино». (16+)
01.25 Х/ф «Земля обетованная». (16+)

КАРУСЕЛЬ

04.00 «Прыг-скок команда»
04.10,23.15 М/с «Пожарный Сэм»
05.05,23.55 М/с «Черепашка Лулу»
06.00 «Все, что вы хотели знать, но боялись спросить»
06.25,07.30 М/с «Белка и Стрелка. Озорная семейка»
07.00 «Детская песня года»
08.15 М/с «Клампики»
09.50 М/ф «Снегурочка»
10.55 «Секреты маленького шефа»
11.25 М/ф «Лесной Патруль»
12.35 М/с «Маленькие роботы»
14.10 М/с «Сорванцы»
17.00 М/ф: «Барбоскины», «Путешествуй с нами. Константиновский дворец», «Фиксики», «Почемучка. Что было, когда не было звезд?», «Смешарики», «Разные танцы», «Аркадий Паровозов спешит на помощь!»
19.05 М/с «Маша и Медведь»
19.30 «Спокойной ночи, малыши!»
19.40 М/ф: «Конек-Горбунок», «Фока - на все руки дока»
21.10 «Мода из комода». (12+)
21.40 Т/с «Семейка из Баррен-Баррена». (12+)
00.50 М/с «Непоседа Зу»
02.35 Х/ф «Сказка о царе Салтане». (0+)

КУЛЬТУРА

06.30 Канал «Евроньюс»
10.00 «Обыкновенный концерт с Эдуардом Эфировым»
10.35 Х/ф «В стиле Jazz». (0+)
12.10 «Легенды мирового кино»
12.35 «Россия, любовь моя!» «Кухня ногайцев»
13.05 Юбилей Л.Лядовой. Концерт в Большом зале Московской консерватории
13.40 Д/ф «Зог и небесные реки».
14.35 «Пешком...»
15.05 II Всероссийский конкурс молодых исполнителей «Русский балет»
17.10 «Искатели». «След Одигитрии»
18.00 Итоговая программа «Контекст»
18.40 «Война на всех одна»
18.55 Х/ф «Судьба человека». (0+)
20.40 Д/ф «Станислав Говорухин. Монологи кинорежиссера»
21.30 Х/ф «Weekend». (18+)
23.05 Опера «Черевички». (0+)
01.35 М/ф: «Про раков», «Ветер вдоль берега»
01.55 «Искатели». «След Одигитрии»
02.40 Д/ф «Наскальные рисунки в долине Твифелфонтейн. Зашифрованное послание из камня»

ТНВ

04.55 **Х/ф «Стартап». (12+)**
06.30 «Татарстан. Обозрение недели». (12+)
06.58,21.56 «Незаконное использование газа». (12+)
07.00 «Музыкальные поздравления». (6+)
09.00 «Школа»
09.15 «Тамчы-шоу»
09.45 «Поем и учим татарский язык»
10.00 «Молодежная остановка». (12+)
10.30 «Музыкальные сливки». (12+)
11.30 Х/ф «140 лет казанской опере». (12+)
11.50 «Дорога без опасности». (12+)
12.00 «Секреты татарской кухни». (12+)
12.30 «Литературное наследие». (6+)
13.00 «Созвездие-Йолдызлык-2015»
14.00 «Закон. Парламент. Общество». (12+)
14.30 «Татары». (12+)
15.00 «В мире культуры». (12+)
16.00 «Караоке по-татарски». (12+)
16.15 «В центре внимания». (12+).
16.30 «Видеоспорт». (12+)
17.00 «Наш след в истории». (12+)
17.30 «Каравай». (6+)
17.55 «Татинвестгражданпроект. 80 лет на вершине успеха». (12+)
18.15 «Профсоюз - союз сильных». (12+)
18.30,21.00 «Семь дней». (12+)
19.30 «Черное озеро». (16+)
20.00 «Деревенские посиделки». (6+)
20.30 «Ходжа Насретдин». (12+)
22.00 «Музыкальная десятка». (12+)
23.00 «Молодежь on line». (12+)
00.00 **Х/ф «Малышка на миллион». (12+)**
02.15 Д/ф «Легенды дикой природы». (12+)

ЗВЕЗДА

06.00 Х/ф «Подарок черного колдуна». (0+)
07.10 Х/ф «Медовый месяц». (12+)
09.00 «Служу России»
10.00 «Военная приемка». (6+)
10.45 «Научный детектив». (12+)
11.00 **Х/ф «Сибирскій цирюльникъ». (16+)**
13.00 Новости дня
13.15 Х/ф «Сибирскій цирюльникъ». (16+)
15.00 Х/ф «Сицилианская защита». (6+)
17.10 Д/с «Легенды советского сыска». (16+)
18.00 Новости. Главное
18.45 Д/с «Легенды советского сыска». (16+)
21.05 Х/ф «Небесный тихоход». (0+)
22.40 Х/ф «Фанат». (16+)
23.00 Новости дня
23.15 Х/ф «Фанат». (16+)
00.30 Х/ф «Фанат 2». (16+)
02.15 Х/ф «Шумный день». (6+)
04.10 Х/ф «Увольнение на берег». (0+)

РОССИЯ-2

08.30 «Панорама дня. Live».
10.15 «Моя рыбалка»
10.40 «Язь против еды»
11.10 «Рейтинг Баженова». Война миров. (16+)
11.45 Формула-3. Гран-при Малайзии
14.15 «Большой спорт»
14.25 Биатлон. Чемпионат России. Спринт. Мужчины
15.55 «Главная сцена»
18.30 «Большой спорт»
18.55 Хоккей. КХЛ. Финал конференции «Восток»
21.15 Х/ф «Шпион». (16+)
23.20 «Большой футбол»
23.35 Футбол. Португалия - Сербия
01.40 «Большой футбол»
02.10 Биатлон. Чемпионат России. Спринт. Женщины
03.50 Формула-3. Гран-при Малайзии
05.00 Фигурное катание. ЧМ. Показательные выступления
05.55 Х/ф «Пыльная работа». (16+)

ДОМАШНИЙ

06.30 Жить вкусно с Джейми Оливером. (16+)
07.30 Секреты и советы. (16+)
08.00 6 кадров. (16+)
08.30 Д/с «Звездная жизнь». (16+)
09.30 Домашняя кухня. (16+)
10.00 Х/ф «Обучаю игре на гитаре». (16+)
13.35 Х/ф «Моя вторая половинка». (16+)
17.10 Д/с «Звездные истории». (16+)
18.00 6 кадров. (16+)
19.00 Х/ф «Любовь не делится на 2». (12+)
22.35 Д/с «Звездная жизнь». (16+)
23.35 6 кадров.

Досуг (6+)

Городской ДК
ул. Ленина, 24 , т. 2-14-96, 2-13-55

20 марта в 16.00 Отчётный концерт ДШИ им. П.И.Чайковского
25 марта в 14.00 Праздничная встреча, посвященная Дню работника культуры
27-29 марта V областной фестиваль детских и подростковых любительских театров "Оранжевый подсолнух"

ДК, р-н Станкозавода
26 марта в 17.00 Беседа в рамках профилактической операции "Молодёжь без пива" "Мое здоровье - мое будущее"

ДК п.Западный
20 марта в 11.00 "Почемучка". Интеллектуальная программа для детей
20 марта в 17.30 "Мир, в котором нет войны". Молодёжный "круглый стол", посвящённый борьбе с экстремизмом
23 марта в 15.00 "Всё о работе в ДК". "Круглый стол", посвященный Дню работника культуры
25 марта в 18.00 Праздничный вечер, посвящённый Дню работника культуры
26 марта в 14.00 "С весною в сердце". Вечер для ветеранов
27 марта в 11.00 "Шагаем по дорожкам". Игра по ПДД с участием сотрудников ГИБДД
27 марта в 14.00 "Цветочная рапсодия". Выставка ДПИ

ДК п.Зыряновский
21 марта в 15.00 Кукольное представление "Репка"
21 марта в 20.00 Танцевальный вечер для молодежи
25 марта в 15.00 Игровая программа "Трям, здравствуйте"
28 марта в 20.00 Танцевальный вечер для молодежи

ДК п.Н.-Шайтанский
19 марта в 12.00 Викторина для школьников "Полезные ископаемые"
21 марта в 20.00 Танцевальный вечер для молодежи
24 марта в 13.00 Беседа со старшеклассниками об экстремизме и терроризме
25 марта в 18.00 День работника культуры. Развлекательная программа "Культурный экспресс"
28 марта в 20.00 Танцевальный вечер для молодежи

ДК п.Асбестовский
20 марта в 17.00 Интерактивны вечер-память "За несколько дней до Победы". Кинолекторий "Памятные даты"

Музей П.И.Чайковского
ул.Чайковского, 30
Приглашаем алапаевцев и гостей города ежедневно с 10 до 17 час., кроме понедельника и вторника

27 марта с 9 до 10 часов
КДЦ "Заря", ул. Фрунзе, 46
СЛУХОВЫЕ АППАРАТЫ
ПОДБОР С ПОМОЩЬЮ АУДИОМЕТРА
Карманные 2900 р., заушные от 6500 р., цифровые от 9500 р.
Производство Россия (Исток-Аудио), Дания. Гарантия. Пенсионерам - скидка 10%.
Справки и вызов на дом по тел. 8-905-9415464
Имеются противопоказания.
Требуется консультация специалиста. Свидетельство № 003035270 выдано 20 02.2008 г. Омск. Реклама

НАТЯЖНЫЕ ПОТОЛКИ
белое полотно (мат, ситец, глянец) – от 330 р./кв:м
с работой – от 430 р./кв:м
цветные – от 450 р./кв:м
Тел.8-912-6128712, 8-982-6320711
Выезд, замеры, консультации мастера БЕСПЛАТНО
НАЛИВНЫЕ ПОЛИМЕРНЫЕ ПОЛЫ от 1500 р./кв:м
Реклама

28 марта
выездная бригада врачей
проводит консультационный прием эндокринолога и УЗИ.
Запись и информация по телефонам:
2-55-65, 2-50-80
(с 8 до 17 ч.).
Имеются противопоказания. Перед применением необходимо проконсультироваться со специалистом.
Лицензия № ЛО-66-01-001154.
ООО "ГПК "Локис (ЕКб)" Реклама

26 марта в КДЦ «Заря»
ВЫСТАВКА-ПРОДАЖА верхней женской одежды
Пальто, плащи, куртки
При покупке 1го пальто – 2ое – в подарок
с 9 до 18 ч.
Размеры все! Цены доступные!
Реклама

"Абсолют" ул.Бр.Серебряковых, 11, т.2-49-40
ОТДЕЛ РАДИОЭЛЕКТРОНИКИ
ВСЕ ДЛЯ ПРИЕМА ЦИФРОВОГО И СПУТНИКОВОГО ТЕЛЕВИДЕНИЯ
от официальных дилеров уральского региона
ПРОИЗВОДИМ ОБМЕН ПРИЕМНИКОВ "ТРИКОЛОР"
Подарочные сертификаты
СТОЛОВЫЕ НАБОРЫ из 19 предметов по антикризисным ценам
Еженедельное поступление товара
Постоянные акции на различные товары
Подробности у продавцов-консультантов
"Салют" по тел.2-46-06 ул.Пушкина, 84
Реклама

мебельный салон «МебельХолл»
Тел. 8-902-4446610
Тел. 8(34346) 95-3-47
ул.Береговая, 11
ШКАФЫ Шкафные группы
Кухонные гарнитуры в наличии и под заказ
КРОВАТИ Спальные гарнитуры
Компьютерные КРЕСЛА для дома и офиса
Низкие цены
Кредиты Рассрочка
Безналичный расчет
Режим работы: пн-пт: с 10.00 до 19.00, сб-вс: с 10.00 до 17.00
Реклама

1С отчетность
Отчетность из 1С одним кликом в ФНС, ПФР, ФСС, Росстат
УНИКАЛЬНО
ПРОСТО
ДОСТУПНО
БЕСПЛАТНО в рамках договора 1С:ИТС ПРОФ – сдача отчетности одного юрлица или ИП
ИП Старцев Андрей Павлович
т. 8 (34346) 9-52-43
Реклама

Счастье начинается с простых шагов
Откройте вклад - ВЫИГРАЙТЕ АВТОМОБИЛЬ!
СКБ-БАНК
8 800 1000 600
г.Алапаевск, ул.Ленина, 9
В период с 01 февраля 2015 года по 01 ноября 2015 года ОАО «СКБ–банк» проводит среди вкладчиков Банка творческий конкурс под названием «Семейный портрет» во всех подразделениях Банка. С правилами проведения творческого конкурса, количеством призов, сроками, местом и порядком их получения можно ознакомиться на сайте www.skbbank.ru или по телефону 8-800-1000-600 (звонок бесплатный, круглосуточно). Изображение приза может отличаться от реального. Публичной офертой не является. ОАО «СКБ–банк».
Генеральная лицензия № 750, Центрального банка Российской Федерации. Реклама

СТРАХОВАЯ МЕДИЦИНСКАЯ КОМПАНИЯ
АСТРАМЕД-МС
Уважаемые жители Алапаевского района! Приглашаем вас получить электронный полис обязательного медицинского страхования в СМК "Астрамед-МС"!
г.Алапаевск ул. Пушкина, д.86 Часы работы: пн-чт- 8.00-17.00, пт, сб - 8.00-16.00, без перерыва
ул. Ленина, д.8 (магазин "Монетка") Часы работы: вт-пт - 10.00-19.00, сб - 10.00-18.00, перерыв 14.00-15.00
Для вашего удобства пункты выдачи полисов работают и по субботам:
Тел.: 8 (34346) 2-50-80
ФОТОГРАФИЯ НА ЭЛЕКТРОННЫЙ ПОЛИС - БЕСПЛАТНО!
Телефон «горячей линии»: 8-800-775-05-23 (звонок по России бесплатный).
www.astramed-ms.ru
ОАО СМК «АСТРАМЕД-МС» Лицензия С № 1372 66 Реклама

Викторина

Хорошо ли мы знаем русскую классику?

Наступивший 2015 год в России объявлен годом литературы. Пушкин и Лермонтов, Гоголь и Тургенев, Достоевский и Лев Толстой, Булгаков и Платонов, Шолохов и Солженицын - имена этих русских писателей известны во всем мире, их произведения по праву вошли в золотой фонд мировой литературы. А насколько хорошо мы сами знаем нашу литературу?

"Алапаевская газета" объявляет для своих читателей литературную викторину.

Всего 5 отборочных туров. Победители туров выходят в финал викторины, который состоится в редакции "АГ" в канун Нового года. Победителя и участников финала ждут призы.

Итак, вопросы первого тура. Вам нужно найти правильные ответы и обвести их кружком, потом вырезать викторину и отправить её в редакцию "АГ" письмом или принести лично.

Ответы принимаются по 1 апреля включительно.

1.

"*Все счастливые семьи похожи друг на друга, каждая несчастливая семья несчастлива по-своему*", - с этой фразы начинается один всем известный роман.

Какой? Кто его написал?

А) "Идиот" Достоевского
Б) "Анна Каренина" Льва Толстого
В) "Мелкий бес" Фёдора Сологуба
Г) "Золотой теленок" Ильфа и Петрова.

2.

Травка зеленеет,
Солнышко блестит;
Ласточка с весною
В сени к нам летит.
С нею солнце краше
И весна милей...
Прощебечь с дороги
Нам привет скорей!
Дам тебе я зерен;
А ты песню спой
Что из стран далеких
Принесла с собой.

Наверное, нет никого, кто бы не знал наизусть эти строки Алексея Плещеева. А между тем в этом стихотворении поэт допустил содержательную ошибку. Какую?

А)Ласточки на зиму никуда не улетают.
Б)Ласточки не поют песен без аккомпанемента.
В)Ласточки не едят зерен.
Г)Ласточки не щебечут.

3.

1920-е годы. Россия. Воронеж. Зима. Мороз под 30 градусов.

По двору одного из домов бежит бедно одетый мальчик с охапкой хвороста, за ним несется дворник в шапке и телогрейке. Мальчик бежит и думает: "*Нет, ну так решительно нельзя. Я из хорошей семьи, я хочу учиться, саморазвиваться. Хочу, в конце концов, быть, как мой любимый писатель Эрнест Хэмингуэй - мужественным, сильным... На пляжах Кубы ловить рыбу. А не от дворников в Воронеже убегать*".

А в это время на Кубе и в самом деле стоит жара. И Эрнест Хэмингуэй, мужественный и сильный, действительно, сидит на пляже и пьет ром, окруженный горячими кубинками. Хэмингуэй думает: "Нет, это - не жизнь. 24 часа в сутки жара, мозги плавятся, женщины надоели. Вот, быть бы сейчас в прохладном Париже с моим другом Андре Моруа - мы бы с ним выпили хорошего французского вина, зажгли бы камин и проговорили бы до ночи о вечном".

А в это время в Париже прохладно и уже как неделю льет дождь. Андре Моруа сидит в своей мансарде, допивая третью бутылку коньяка, чертыхается и говорит: "Нет, это не жизнь. Это декаданс какой-то. Вот, был бы я сейчас в холодном Воронеже, нашел бы своего друга, великого писателя *********, мы бы выпили с ним по сто грамм водки, и сразу бы стали ближе к вечности..."

А в это время в Воронеже, где зима и мороз под 30 градусов. Известный русский писатель ********, о котором думал Андре Моруа, в шапке и телогрейке, несется по воронежскому двору за мальчиком и думает: "Догоню - ноги поотрываю!".

О каком известном русском писателе идет речь в этом анекдоте?

А) Михаил Булгаков
Б) Александр Фадеев
В) Андрей Платонов
Г) Иван Бунин

4.

Это автограф известного произведения русского поэта. Чей это автограф и какого произведения?

А) "Светлана" Жуковского.
Б) "Кавказский пленник" Пушкина.
В) "Демон" Лермонтова
Г) "Двенадцать" Блока.

Викторину подготовил
О. БЕЛОУСОВ

Информ АВТО
ЗАПЧАСТИ для иномарок
МАСЛА
РАСХОДНЫЕ МАТЕРИАЛЫ
КУЗОВНЫЕ ДЕТАЛИ
Продажа оптом и в розницу
Покупка и реализация новых запчастей, оставшихся или не пригодившихся в ремонте
ул.Бочкарева, 73 т.8-912-2226105
Реклама

ФИНАНСОВЫЕ РЕШЕНИЯ
Займы на покупку и строительство жилья с погашением материнским капиталом
г.Алапаевск ул. Ленина д. 21 ТЦ "Первый" (3 этаж)
8-922-293-45-05
у любви должен быть свой дом
Без подтверждения дохода. Без поручителей. Без ежемесячных платежей
* Только для членов Белгородского КПК «Финансовые решения» ОГРН 1147432001928 ** Необходимо: гражданство с существенными условиями использования материнского капитала, предусмотренными Федеральным законом РФ от 29.12.2006 № 256-ФЗ и С дополнительными мерами государственной поддержки семей, имеющих детей Реклама

ЧАСТНАЯ ОХРАННАЯ ОРГАНИЗАЦИЯ
«КОБРА-АЛАПАЕВСК»
ПРЕДОСТАВЛЯЕТ комплекс услуг:
- пультовая охрана,
- физическая охрана,
- тревожная кнопка,
- охрана квартир, домов, гаражей.
Тел.2-00-15, 8-982-6622283
Ведется НАБОР лицензированных охранников в г.Алапаевске и п. В.Синячиха.
Реклама

Подключение ИНТЕРНЕТА
Интерактивное телевидение по оптике
Бонусы Скидки Акции
8-800-300-90-41
Реклама

Аппаратный педикюр
Обработка гиперкератоза
Коррекция вросшего ногтя
Обработка мозолей, трещин
Обработка утолщенных ногтей
Кабинет педикюра и подологии
Магия здоровых стоп
Дарите здоровье любимым!
В продаже имеются ПОДАРОЧНЫЕ СЕРТИФИКАТЫ
Иди по жизни ЛЕГКО!
г. Алапаевск, ул. Некрасова, 2, оф. 3 гостиница «Металлург»
Запись и подробности по телефону 8-953-386-68-82
Реклама

Агентство недвижимости
ООО «Фригольд» Фригольд
ДЕНЬГИ + областной капитал
СОСТАВЛЕНИЕ ДОГОВОРА ПОДРЯДА СМЕТЫ
под МАТЕРИНСКИЙ капитал
на покупку и строительство жилья!
Займы под МАТЕРИНСКИЙ капитал с рождения малыша
БЕЗ подтверждения доходов справок поручителей
ВЫКУП квартир домов
г.Алапаевск, ул.В.Шляпиной, 1 (2 этаж)
Тел. 89536064864, 89193744258, 89089085610
Реклама

СДАЕТСЯ В АРЕНДУ
ТОРГОВАЯ ПЛОЩАДЬ
в центре, ул.П.Абрамова, 11, 600 кв.м.
Тел.8-912-2598898
Реклама

ПРОДАМ
два торговых центра
с арендаторами.
Тел.8-912-0344777
Реклама

ПРОДАМ ИЛИ СДАМ
НЕЖИЛОЕ ПОМЕЩЕНИЕ
30 кв.м, в центре, отдельный вход, документы готовы.
Тел.8-912-2932582
Реклама

ДЕНЕЖНЫЕ ЗАЙМЫ
Только по паспорту!
Льготные условия для пенсионеров
г.Алапаевск, ул.Береговая, 44, оф.6а
т.8(912) 67-506-47, 8(34346) 95-2-27
КАССА взаимопомощи
Вместе в трудную минуту
Реклама

Пожалуй, САМЫЕ НИЗКИЕ ЦЕНЫ в Алапаевском районе!
ПЕСОК ЩЕБЕНЬ ОТСЕВ
СКАЛЬНИК ШЛАК ЧЕРНОЗЕМ ПЕРЕГНОЙ
ДРОВА БЕРЕЗОВЫЕ от 600 р./куб.м с доставкой
БУТ ДЛЯ БЕТОНА ГРУНТ для водяного замка А также ЛЮБОЙ МАТЕРИАЛ под заказ клиента
Доставка в течение часа!
Наличный и безналичный расчет
Отсрочка платежа
Оптовикам скидки
Заказы по телефону 8-953-3846511
Требуются водители кат. Е, с опытом работы и желанием работать
Реклама

«Сандалов» МЁД
27, 28, 29 марта
КДЦ «Заря», с 9 до 19 ч.
Акция: «Один к одному!»
Купи 1 кг меда + 1 кг - В ПОДАРОК!
Южный ассортимент натуральных медов
Доступные цены, продукция пчеловодства.
Приглашаем наших постоянных покупателей и вновь знакомимся с нашей продукцией!
Не упустите возможность получить ПОДАРОК от компании «Сандалов» при покупке 1 кг меда.
Подробности акции узнавайте на месте!
Реклама

ВНИМАНИЕ! Объявления о продаже коммерческого характера, а также о предоставлении каких-либо услуг, «СДАЮ», «требуются...», поздравления, соболезнования, служба знакомств и т.д. публикуются только на платной основе. Дополнительная информация по тел. 2-54-19. На разные разделы объявлений заполняется отдельный купон. В графе «Не публикуется» обязательно указывайте свои ФИО и адрес. Иначе объявление не будет напечатано в газете. С правилами размещения бесплатных объявлений вы можете ознакомиться в редакции «АГ» (г.Алапаевск, ул.Пушкина, 66). ЗАПОЛНЕНИЕ этого купона подтверждает, что вы ОЗНАКОМЛЕНЫ и СОГЛАСНЫ соблюдать указанные правила.

Действителен МАРТ 2015 — КУПОН частного объявления — заполнять разборчиво, не более 15 слов — Алапаевская ГАЗЕТА

Продаю • Меняю • Сниму • Сдаю • Куплю • Находки • Благотворительность

Текст:

Обращаться:

ФИО, адрес, тел. (ЗАПОЛНЯЮТСЯ ОБЯЗАТЕЛЬНО, не публикуются)

Объявления на этом купоне принимаются в редакции «АГ» (ул.Пушкина, 66), у реализаторов в маг. «Центральный», на рынке «Кристина», в деревнях - в местах реализации газеты. Объявления публикуются в текущих номерах газеты по мере возможности. За содержание частных объявлений редакция ответственности не несет. По срокам выхода претензии НЕ ПРИНИМАЮТСЯ. ВНИМАНИЕ! Купоны без ФИО, адреса, а также просроченные, - НЕ ПУБЛИКУЮТСЯ!

Кировская обувная фабрика принимает обувь на реставрацию
5,15,25 марта - п.В.Синячиха, библиотека, с 12 до 16 ч.
6,16,26 марта - г.Алапаевск, КДЦ «Заря», с 11 до 16 ч.
- Полный ремонт: союзки, задник, подклад
- Большой выбор подошвы
- Натуральная кожа всех цветов
Реклама

Куплю ДОМ
(можно без документов), недорого, земельный или садовый участок с документами.
Тел.8-965-5358674, 8-904-3851514

ЮГОРИЯ ГОСУДАРСТВЕННАЯ СТРАХОВАЯ КОМПАНИЯ
ВНИМАНИЕ! МЫ ПЕРЕЕХАЛИ!
НАШ НОВЫЙ АДРЕС: ул.П.АБРАМОВА, 5
т.2-16-55
Часы работы: пн-пт – с 9 до 18 ч., перерыв с 13 до 14 ч., вых.: сб, вс
Лицензия №С 321166 от 28.02.2006г. Реклама

ПРОДАМ МАГАЗИН В ЦЕНТРЕ
Тел.8-912-2209097
Реклама

Продается действующий продуктовый магазин, пл.80 кв.м, с гаражом, 50 кв.м, в метре от магазина, участок и помещение в собственности.
Тел.8-912-2392845
Реклама

СДАЕТСЯ В АРЕНДУ часть нежилого помещения с отдельным входом, пл. 22,6 кв.м, магазин № 57 по ул.Отечества, 26.
Тел.8-912-6638644
Реклама

ПРОДАЕТСЯ помещение под любой вид деятельности, можно под жилье (вода, газ), НЕДОРОГО, СРОЧНО.
ПРОДАЕТСЯ действующий магазин в центре, 80 кв.м.
Тел.8-961-7699102
Реклама

СНИМУ В ЦЕНТРЕ ПОМЕЩЕНИЕ под кафе, магазин.
Тел.8-912-0344777
Реклама

ПРОДАЮ б/у ДОМ, 175 кв.м, гараж, котельная, холодная и горячая вода, камин, туалет, батареи.
Тел.8-922-1889238
Реклама

ПРОДАЮ МАГАЗИН в центре, пл. 67 кв.м, по ул.III Интернационала.
Тел.8-912-2602434
Реклама

ПРОДАЮ:
- каменный уголь МКР
- дрова колотые (смесь)
- ЩЕБЕНЬ, ПЕСОК, ШЛАК, ГЛИНА
- кирпич, пеноблок, шлакоблок, кольца бетонные, крышки 1 и 1,5 м,
арматура, трубы профильные, твинблок, полистиролблок, профлист, фанера, утеплитель, теплицы, поликарбонат, гипокартон
- сухие смеси, краски и др.
Услуги а/м КамАЗ с манипулятором
СКИДКИ. Доставка п.Заря, ул.Заринская, 17
Наличный и безналичный расчет
Тел.8-912-6604358, 8-912-2909760, 8-912-2538859
Реклама

KOMANDOR
ФИРМЕННЫЙ САЛОН KOMANDOR
ШКАФЫ-КУПЕ
ГАРДЕРОБНЫЕ, ПРИХОЖИЕ, СПАЛЬНЫЕ, ГОСТИНЫЕ, ДЕТСКИЕ
г. Артёмовский, ул.Ленина, 56, ТРЦ «Оазис» (2 этаж)
Выезд на замеры в г. Алапаевск - БЕСПЛАТНО!
(34363)28-008
953 60 77 909
Реклама

ПРОДАЮТСЯ:
- половина жилого дома (2 этажа, вода, канализация, р-он Майоршино), 600 т.р.;
- 2-комн.б/у кв. (п.Зыряновский), 450 т. р.
- 2-комн.б/у кв. (Рабочий городок), 950 т. р.
- 1-комн. б/у кв. (п.Октябрьский), 1 эт., 35 кв.м, 700 т.р.
Также большой выбор жилья под материнский капитал.
Обращаться по тел. 8 912 247 83 25
Реклама

Быстрый выкуп квартир, домов, земельных участков, а также их долей
8 912 620 0568
Оформление договоров купли-продажи, обмена, дарения, соглашений о распределении долей после приобретения имущества на средства материнского капитала.
8 982 706 9808, 8 912 221 7139
Реклама

Бесплатные частные объявления

утерянный аттестат БЧ330174 об основном (общем) образовании на имя Хариной Елены Владимировны считать недействительным

диплом СБ661397О, регистрационный номер 10987, выданный АИТ на имя Глазунова Дениса Викторовича, считать недействительным

потерян телефон в красном чехле в районе ул.Пушкина. Просьба вернуть за хорошее вознаграждение. Тел.8-982-6342401

пропал кот: белый с коричневыми пятнами, черный нос, голубые глаза. Помогите найти. Тел.8-908-9205651

НАХОДКИ

найдено СНИЛС на Козлова Александра Андреевича. Тел.8-952-7435037

БЛАГОТВОРИТЕЛЬНОСТЬ

отдам холодильник, б/у, работает. Тел.2-15-59

приму в дар небольшой, легкий, старого образца шкаф под одежду (не выше 2 метров) и кухонный шкаф. Тел.8-982-6273855

приму в дар детскую одежду для девочки 7-8 лет и мальчика 4-5 лет в хорошем состоянии. Тел.8-912-2162634

НЕДВИЖИМОСТЬ

продаю

4-комн. б/у квартиру, 76,6 кв.м, п.Заря. Тел.8-912-2713650, 8-982-6055758

4-комн. кв. на Максимовке, 87,5 кв.м, или меняю на 1-комн. кв. с доплатой. Тел.8-912-2655894

4-комн. б/у кв., ул.пл., 1 эт., Максимовка. Тел.8-910-7715840

4-комн. кв. на Максимовке - 1900000 руб., торг, или меняю на 1-комн. + 1-комн. квартиры или другие варианты. Тел.8-912-2650272

4-комн. б/у кв., 59,9 кв.м, 2 эт., центр. Тел.8-912-6948098, 8-912-2968262

4-комн. б/у кв. в р-не шк. №2, 2 эт., или меняю. Тел.8-912-2616762

4-комн. б/у кв., ул.пл., в центре, 3 эт., рассмотрю другие варианты. Тел.8-982-6884217

срочно 4-комн. б/у кв. в Н.Тагиле или меняю на меньшую с доплатой в Н.Тагиле. Тел.8-953-6048566

3-комн. б/у кв., ул.Мира, 17, 5 эт., в 6-эт., доме, с/п, ламинат, с/д, возможен обмен на Екатеринбург. Тел.8-919-3769020

срочно, 3-комн. кв., п.В.Синячиха, косметич. ремонт, хорошие соседи, отличный экологически чистый р-н (новая часть), рядом школа, д/сад, больница, магазины, ТЦ, рынок, стадион, Дворец спорта, остановка, лес, возможна ипотека, помогу в оформлении на выгодных условиях, торг. Тел.8-922-2220479

3-комн. кв., центр, р-н шк. №2, 3 эт., 58 кв.м, мебель. Тел.8-982-6069061

3-комн. кв. на Максимовке, панельный дом, 5 эт., газ, Интернет, или меняю на 1-комн. кв. с доплатой, на 1-2 эт., варианты. Тел.8-982-7017913

3-комн. б/у кв., ул.Пушкина, 84, 5 эт., 57 кв.м. Тел.8-912-2563626

3-комн. б/у кв., Максимовка, ул.Калинина, 5/2, 1/5 эт., в подъезде, с/у разд., комнаты изолир., 71/44/8,5 - 1650000 руб., торг, варианты обмена на недвижимость. Тел.8-919-3789820 (до 21 час.)

3-комн. б/у квартиру-студио, ул.Павлова, 91, 5/5 эт., перепланировка узаконена, евроремонт, 54/45, с/у совмещен, окна пластиковые, ламинат - 1800000 руб., варианты обмена на недвижимость. Тел.8-919-3789820 (до 21 час.)

3-комн. б/у кв., ул. 20 лет Октября, 28, Максимовка, 2/3 эт., 54/35/8, дом сдан в 2014 году, в квартире никто не проживал - 1550000 руб., варианты обмена на недвижимость. Тел.8-919-3789820 (до 21 час.)

3-комн. б/у кв., ул.Юрюкова, 18, 1 эт., окна высоко - 1800000 руб. Тел.8-982-6581583

3-комн. б/у кв. в центре (дом, где маг."Абсолют"), 5 эт., 52 кв.м, ремонт, с/п, перепланировка. Тел.8-912-6521737

3-комн. б/у кв. в Раб.городке, 5 эт., с/п, солн. сторона, 70,3/43,7 кв.м, комнаты изолир., или меняю на 2-комн. б/у кв. в центре Тел.2-75-52, 8-904-3692422

3-комн. б/у кв., ул.Пушкина, 93, 5 эт., 56 кв.м, с/п, с/д. Тел.8-982-6137615

3-комн. б/у кв., ул.Бр.Серебряковых, 3. Тел.8-912-2408635

3-комн. кв., р-н ЦГБ, срочно, недорого, рассмотрю все варианты. Тел.8-909-0041400 (Вадим)

3-комн. б/у кв., 70 кв.м, 2 эт., комнаты изолир., ул.Пушкина, 116, счетчики, потолки, м/к двери, окна. Тел.8-961-7657824

3-комн. п/б кв., р-н ДОКа, с/п, счетчики. Тел.8-912-2008735, 8-912-2304227 (после 17 час.)

3-комн. б/у кв., 65,5 кв.м, ул.III Интернационала, 2 эт., р-н шк. №2. Тел.8-982-6078982

3-комн. б/у кв. в центре, ул.Бочкарева, 2/3 эт., 70 кв.м. Тел.8-909-0229375, 8-912-0350053

3-комн. б/у кв., центр, 2 эт., 59 кв.м, без ремонта - 1750000 руб. Тел.8-953-8201905

2-комн. б/у кв., центр, 3 эт., ул.Пушкина, 97, 46 кв.м. Тел.8-912-2333279

2-комн. б/у кв. в центре, 2 эт., с/пакеты, кафель, ламинат, камин, овощная яма, 59 кв.м - 1500000 руб. Тел.2-60-20, 8-912-6952538

2-комн. кв. в центре, или меняю на 1-комн. кв. в центре. Тел.8-912-2374615

2-комн. б/у кв. в п.Махнево, комнаты изолир., с/у разд., большая лоджия, с/п, с/д, возможен мат.капитал + доплата. Тел.8-912-6631349, 8-952-7310672

2-комн. б/у кв. в центре, деревянный дом, овощная яма, гараж - 1000000 руб. Тел.8-909-0005148

2-комн. кв. в центре, 43 кв.м, 4/5 эт. Тел.8-912-6830575

2-комн. кв., п.Октябрьский, 40 кв.м, большая кухня, зал и спальная, печное отопление. Тел.8-912-2844212

2-комн. б/у кв., ул.Толмачева, 12Г (ЦГБ), 2/3 эт., 40/26/6, лоджия + балкон, с/п, комнаты изолир., с/у совмещен, дом сдан в сентябре 2013 года - 1450000 руб., варианты обмена на недвижимость. Тел.8-919-3789820 (до 21 час.)

2-комн. б/у кв., ул.Чехова, 15, 2/2 эт., 49/30,6, с/у, выгребная яма, душ. кабина, вода в доме, в/нагреватель, отопление центр., с/п -950 т.р., варианты обмена на недвижимость. Тел.8-919-3789820 (до 21 час.)

2-комн. б/у кв., ул.Толмачева, 26 (Сев.часть), 2/2 эт., 51,5/32/9, лоджия 6м, комнаты изолир., с/п, с/у разд. - 1290000 руб., варианты обмена на недвижимость. Тел.8-919-3789820 (до 21 час.)

2-комн. б/у кв., 3 эт., газ, с/п, в/о/ч., Сангородок, 45,5 кв.м, или меняю на 1-комн. б/у кв. + доплата. Тел.8-912-2030442

2-комн. б/у, новую квартиру в Сев.части. Тел.8-922-6010786

2-комн. кв., Сев.часть, 2 эт., 54,5 кв.м - 1350000 руб., или меняю на 1-комн. кв. с доплатой. Тел.8-912-2053126

2-комн. кв., Максимовка, 2 эт., 37 кв.м - 1350000 руб., или меняю на 1-комн. квартиру с доплатой. Тел.8-912-2053126

2-комн. б/у кв. на Станкозаводе, ул.Мира, 1А, 40,3 кв.м. Тел.8-912-6943074

2-комн. кв. в Раб.городке, 51,2 кв.м, кухня 14,5 кв.м, туалет, вода, центр. отопление, в/нагреватель, душ. кабина. Тел.8-912-6306081

2-комн. кв. с евроремонтом, 5 эт., ул. ХIX Партсъезда, 12. Тел.8-912-2447288

2-комн. б/у кв. на Станкозаводе, 4 эт., комнаты изолир., солн. сторона. Тел.8-908-9193953

2-комн. кв. в центре, 32,7 кв.м, цена при осмотре. Тел.8-912-6281694

2-комн. б/у кв., центр, 5 эт., 41,8 кв.м, с/п, комнаты изолир., с/у совмещен, новые радиаторы отопления, косметич. ремонт + кух. гарнитур. Тел.8-912-2623787 (кроме субботы и воскресенья)

2-комн. б/у кв. в центре, 5 эт., юж. сторона, ремонт, счетчики, 44 кв.м. Тел.8-912-6009791

2-комн. кв., 53,2 кв.м, п.Заря, лоджия 6м, комнаты изолир., с/у разд., большая кухня, или меняю на дом с доплатой. Тел.8-982-7069212

2-комн. б/у кв., центр, 42 кв.м, с/пакеты, счетчики на воду, в/нагрев., 2 эт. Тел.8-912-6955271

2-комн. б/у кв. в центре, 50,7 кв.м, сделан ремонт. Тел.8-982-6472950

2-комн. кв. в центре, ул.П.Абрамова, теплая. Тел.8-982-6143773

2-комн. кв., 1 эт., ул.Бр.Смольниковых, 44. Тел.8-982-1873086

2-комн. б/у кв., ул.Мира, 17-1, 40 кв.м, 1 эт., высоко, солн.сторона, перепланировка, с/п, душ.кабина, сч. на воду, природ.газ, в/нагрев., домофон, можно под магазин. Тел.8-912-6573317, 8-912-0322472

2-комн. кв., 37 кв.м, 1 эт., печн. отопл., вода, с/у, с/п, баня, эм. уч., овощ. яма - 600 т.р. Тел.8-912-6723579, 3-00-19

2-комн. кв., поселок курорта "Самоцвет", 44,7 кв.м, 2 эт. в 5-эт. доме, комнаты изолир., балкон застеклен, неугловая. Тел.8-953-6037838

2-комн. б/у кв. в центре, ул.пл., 4 эт., лоджия застеклена, газ, кухня 9 кв.м, комнаты изолир., 53 кв.м, с/п, ламинат, ремонт, кух. гарнитур со встр. техникой, ул.Фрунзе, 49. Тел.8-912-2382201

2-комн. б/у кв. на курорте "Самоцвет", с хорошим ремонтом, возможен обмен на б/у квартиру в Алапаевске с доплатой. Тел.8-912-0339903

квартиру-студию в малосемейке, 5 эт., Екатеринбург (шкаф-купе, кух. гарнитур, холодильник, стир. машина, мебель). Тел.8-953-0005299

1-комн. б/у кв. в центре, или меняю на 2-комн. б/у кв. с доплатой. Тел.8-982-7083559, 8-912-0339903

1-комн. кв. на Максимовке, ул.пл., 1/5 эт., лоджия, ул.Н.Островского, 4/1 - 1100000 руб. Тел.8-982-6197676

1-комн. б/у кв., 5 эт., ул.Пушкина, 61, центр. Тел.8-905-8595612, 8-904-5444191

1-комн. б/у кв., 2 эт., 37,7 кв.м, Раб.городок, возможен обмен на дом. Тел.8-912-2340804

1-комн. б/у кв., 30 кв.м, центр, кап.ремонт, солнечная сторона, 3 эт., ул.Бр.Смольниковых. Тел.8-912-2676664

1-комн. б/у кв., обогреватель, шаль, косяк (новый) - все недорого. Тел.8-912-0349937

1-комн. кв. на Максимовке, 7 эт., лифт, с/пакет, плитка в ванной, 30,7 кв.м - 980 т.р. Тел.8-912-2952386

1-комн. б/у кв., п.Асбестовский, лоджия, зем. уч-к 2с, счетчик, можно под мат.капитал. Тел.8-982-6280369, 8-961-7646729

1-комн. п/б кв. в Сев.части. Тел.8-982-6919630

1-комн. б/у кв., 34,8 кв.м, в новостройке, солн. сторона, 1 эт., ул.Пушкина, есть лоджия. Тел.8-912-2612515

1-комн. б/у кв., п.В.Синячиха, ул.Бажова, 52. Тел.8-952-7255834

1-комн. кв., ул.Бр.Бессоновых, 39 (малосемейка), 30 кв.м - 900 т.р. Тел.8-982-6668858

1-комн. кв., 38 кв.м, огород 6с, рассмотрю мат.капитал. Тел.8-912-0369541

1-комн. б/у кв. в центре, 5 эт. - 850 т.р. Тел.8-912-2232818

1-комн. кв. в центре, 2 эт., частично с мебелью. Тел.8-953-0007640 (после 19 час.)

1-комн. б/у кв., 1 эт, 30,9 кв.м, центр. Тел.8-912-6561068

1-комн. кв., ул.пл., Максимовка, 1 эт., ул.Н.Островского, 4/1 - 1100000 руб., торг. Тел.8-982-6197676

1-комн. б/у кв., 33 кв.м, п.Бубликово, лоджия, сарай, возможен мат. капитал, ваши варианты. Тел.8-912-2942902

1-комн. п/б кв., п.Октябрьский, вода, огород, баня, туалет, с/пакеты, душ. кабина - 650 т.р. Тел.8-912-2276622

две 1-комн. кв., центр. Тел.8-919-3759165

квартиру-студию в малосемейке, г.Екатеринбург, 5 эт., ремонт, с/дверь, с/п, натяжной потолок. Тел.8-953-0005299

1-комн. б/у кв. на Максимовке, 5 эт., с ремонтом, мебелью (частично); 2-комн. кв. в Сев.части, или обмен на Екатеринбург. Тел.8-982-6131753

1-комн. кв., ул.Калинина, 5, 4 эт., 35 кв.м, солн. сторона, зем. уч-к, Сев.часть. Тел.8-982-6471961

1-комн. б/у кв. на Станкозаводе. Тел.8-950-6392159

1-комн. п/б кв. в Раб.городке, возможен мат. капитал. Тел.8-912-0387502

1-комн. кв. в центре, 30 кв.м, солн.сторона, с/п (больше стандартных), потолки высокие, после кап.ремонта, с/д, кондиционер, балкон застеклен. Тел.8-982-6332590

1-комн. б/у кв. в центре, 2 эт., балкон, юж. сторона, 30 кв.м, счетчики на воду - 950 т.р. Тел.8-903-0795475

1-комн., б/у кв. в п.Заря, 31 кв.м, 3 эт., солн. сторона. Тел.8-912-0430465

комнату в б/у квартире, 14 кв.м, р-н Техгородка, школы №2 - 300 т.р. Тел.8-912-0369539

комнату в р-не Раб.городка, ул.Пугачева, 6-4. Тел.8-919-3736064

комнату в центре города. Тел.8-992-0277423

две комнаты в 3-комн. кв., ул.Бочкарева, 7. Тел.8-900-1981969

дом, 50 кв.м, 12с, баня, вода в доме, отопление печное, окна ПВХ, - 900 т.р. Тел.8-904-5439467

полдома, 46,7 кв.м, вода, канализация автономные, огород, баня, гараж,под мотоцикл, п.Н.-Шайтанский. Тел.8-922-2594200, 8-932-6020815

коттедж, 350 кв.м, газ, центр. водоснабжение + скважина, гараж, баня. Тел.8-952-1365598

половину б/у коттеджа, п.Западный, 61 кв.м. Тел.8-903-0832686

жилой дом на берегу реки, в 18 км от города, баня новая, конюшня, гараж, огород 42с, колодец на ключике - 380 т.р. или мат.капитал, торг. Тел.8-953-0533756, 8-982-6466605

Продолжение на стр. 24

Вкусный уголок

Нудли

Это очень вкусное блюдо украинской кухни. Рецептов нудлей много. Это один из вариантов.

Продукты:
картофель - 1 кг
мясо - 0,5 кг
лук - 2 шт.
морковь - 1 шт.
грибы - 200 г
соль, специи
растительное масло

Для нудлей:
кефир - 0,5 стакана
соль - 0,5 ч.л.
сода - 0,5 ч.л.
чеснок - 6-7 зубков
растительное масло - 100 мл

Возьмем кастрюлю с толстым дном. Все ингредиенты обжарим.

Лук нарежем кубиками, обжарим на растительном масле, добавим грибы. Морковь натрем на крупной терке. Отправим в кастрюлю.

Затем добавляем мелко порезанное мясо. Какое мясо - решайте сами. Накрываем крышкой и тушим мясо до готовности.

Когда мясо будет готово, выложим картофель, порезанный вдоль на 4 части. Посолим, добавим специи, вольем в жаркое стакан воды. Картофель должен вариться почти на пару. Оставляем его томиться под закрытой крышкой минут на 15.

Приступаем непосредственно к нудлям. Смешиваем кефир, соду и соль. Добавляем муку, замешиваем тесто.

Очистим чеснок, пропускаем через пресс и добавляем растительное масло, перемешиваем.

Раскатываем тонко тесто, смазываем его чесноком с маслом, скручиваем рулетом и нарезаем тонкими кусочками по 1 см шириной.

Выкладываем их на приготовленный картофель, добавляем еще немного воды для густого пара, накрываем крышкой и оставляем на 10 минут, не мешая и не поднимая крышки.

Приятного аппетита!

«ВСЯКАЯ ВСЯЧИНА»
Предлагает в широком ассортименте:
- бензо- и электроинструменты
- культиваторы, мотоблоки
- генераторы
- бензопилы и триммеры
- сверла, буры
- сварочные аппараты
- насосы, насосные станции, трубы
- тачки, шланги, пластиковые емкости
- бетономешалки
- сантехника
- электрика
- печи для бань
- велосипеды в ассортименте
Акции* *Подробности в магазине
Наличный и безналичный расчет
ул.Бр.Смольниковых, 40
ул.Чайковского, 32
т.8-908-9281247
Предъявителю купона скидка 5%
Реклама

«Натали» магазин-парикмахерская
В продаже:
- косметика TianDe;
- одежда;
- сумки;
- колготки;
- бытовая химия;
- продукция фирмы Estel.
Парикмахерские услуги:
- стрижка от 100 р.
- ногтевой сервис
- окрашивание
- лечение волос.
СКИДКИ ПЕНСИОНЕРАМ И СТУДЕНТАМ.
Ждем вас: пн-пт с 10 до 18 ч., сб-вс с 10 до 16 ч.
ул.Бр.Смольниковых, 28. Тел.8-912-2253808
Реклама

В кафе «Кичи» на постоянную работу требуются:
- повар,
- официант.
Обучение и стабильная заработная плата.
Тел.8-912-2125619, 8-919-3776970

ХЛЕБОПЕКАРНЕ требуются:
- пекарь на хлеб,
- пекари на выпечку.
Собеседование.
Тел.8-922-1312595, Ольга Георгиевна

ТРЕБУЮТСЯ:
- водитель на "Урал" с манипулятором;
- разнорабочие;
- помощник рамщика.
ПРОДАЮ горбыль сухой.
Тел.8-963-0390455

ПЕРВАЯ ЛЕСОПРОМЫШЛЕННАЯ КОМПАНИЯ
СКМ-МЕБЕЛЬ
СДАЮТСЯ В АРЕНДУ
производственные помещения
с подключенными коммуникациями на территории ООО "ПЛПК" (бывший Алапаевский ДОК).
Возможна организация лесопильного производства с предоставлением услуг погрузочно-разгрузочной техники, сушки пиломатериала.
Обращаться: тел. (34346)3-31-57, 3-31-58, эл.почта plpk@mail.ru.
Реклама

ГОСУДАРСТВЕННОЕ БЮДЖЕТНОЕ ОБРАЗОВАТЕЛЬНОЕ УЧРЕЖДЕНИЕ среднего профессионального образования Свердловской области "АЛАПАЕВСКИЙ ИНДУСТРИАЛЬНЫЙ ТЕХНИКУМ" объявляет набор на обучение по дополнительным профессиональным программам:

Название дополнительной профессиональной программы	Срок обучения
1С-бухгалтерия	1 месяц
Пользователь ПК	2-3 месяца
Основы компьютерной грамотности	2-3 месяца
Слесарь по ремонту автомобилей	2-3 месяца
Электрогазосварщик	2-3 месяца
Электромонтер по ремонту эл. оборудования	2-3 месяца
Менеджер по продаже автозапчастей	1 месяц
Проводник пассажирского вагона	3 месяца
Секретарь-референт	2-3 месяца

Начало занятий - по мере набора групп.
Обучение платное. Иногородним предоставляется общежитие.
Адрес техникума: г. Алапаевск, ул. Ленина, 35.
Телефоны для справок: /34346/3-39-56, 3-44-14. E-mail: alait@rambler.ru.
Более подробную информацию можно получить на сайте: www.alait.ru.
Лицензия на право ведения образовательной деятельности: Серия 66 № 003688 выдана 01.06.2012 года Министерством общего и профессионального образования Свердловской области, регистр. № 16229. Бессрочная.
Реклама

Мы переехали!!! салон-магазин ИМПЕРИЯ Ждем вас!
В широком ассортименте:
Куртки, Джемпера, Костюмы, Рубашки, Брюки до 70 р-ра
Подарочные сертификаты
ул.Бр.Серебряковых, 11 (вход со стороны пл.Победы)
пн-пт: с 10 до 19 ч., сб-вс: с 10 до 17 ч.

Салон мебели МебеЛюкс
ШИРОКИЙ АССОРТИМЕНТ МЕБЕЛИ
от эконом до VIP-класса
Доступные цены.
Возможность покупки в кредит.
III Интернационала, 2 А. Тел.95-3-02
Реклама

Бесплатные частные объявления

Продолжение. Начало на стр. 23

дом, 264 кв.м, гараж 60 кв.м, конюшня, земли 16с, отопление электро + кочегарка, вода, канализация, с/п. Тел.8-904-3832091, 8-912-6922108

дом на Максимовке, 65 кв.м, 3 комнаты + кухня (большая), веранда, вода в доме, газ рядом, ограда крытая, земли 6с, место сухое, бревно в отл.сост., или меняю, варианты. Тел.8-922-6101268

дом, ул.Нейво-Алапаевская, 1, земли 6с. Тел.8-912-2967194

дом в д.Бобровка, 47 кв.м, баня, конюшня, яма, 2 тепл., земли 27с, в собств. Тел.8-950-6558176

дом в Сев.части, 2-эт., б/у, беседка, баня, теплицы, насаждения, большой гараж, двор - плитка. Тел.8-904-5460638

1/4 дома в Сев.части, ул.Р.Люксембург, 27 кв.м, центр. вода, печное отопление, небольшой огород под грядки, сарайка. Тел.8-908-9259665 (Алена)

дом в с.Дерево, огород 20с, баня, яма, туалет в доме. Тел.8-912-6713789

половину дома, верх, низ, новая баня 3х5, огород, надворные постройки, вода, в собственности. Тел.8-912-2447069

дом (новый), 62 кв.м, в Сев.части, вода в доме, газ, стояк, баня, яма, огород 7с. Тел.8-912-2398249

половину бревенчатого дома, 3 комнаты, Майоршино, 48 кв.м, отопл. печн., вода в доме, с/п, земля в собст. (2,5с), баня - 750 т.р., варианты обмена на недвиж. Тел.8-919-3789820 (до 21 ч.)

дом, 47 кв.м, вода, с/у в доме, крытый двор, баня, 2 конюшни, газ под окнами, в/нагрев., теплица, огород 3с. Тел.8-922-6168852

жилой дом, 34.4 кв.м, крытый двор, баня, огород, р-н ж/д вокзала, ул.Павлова, 121. Тел.8-982-7033651

дом под строит. нового дома, Максимовка, 7с земли, в собст. - 500 т.р. Тел.8-903-0801418

дом, 57 кв.м, вода, газ, крытый двор, баня, 10с земли в собственности, или меняю на 1-комн. или 2-комн. б/у кв. Тел.8-903-0823774

дом деревянный, 2-эт., б/у, Ялуниха, 96/64/12, 2000 год постройки, эл.220/380В, гараж (4х7), баня, земля в собственности (13с) - 2000000 руб., варианты обмена на недвижимость. Тел.8-919-3789820 (до 21 час.)

б/у дом из бруса (новый), 100 кв.м, гараж, конюшня, крытый двор, огород 10с, теплица, насажд., или обмен, ваши варианты. Тел.8-982-6153496

дом из красного кирпича, 260 кв.м, газ, вода, скважина, баня, гараж на 2 авто, сад, теплицы, р-н Майоршино. Тел.8-950-6516056, 2-62-52

деревянный дом, обшит сайдингом, рядом школа, д/сад, магазины, остановка, асфальтированная дорога, газ по улице, вода у дома, земля. Тел.8-919-3914416, 8-982-6082608

дом в п.Н.Синячиха, ул.Спиридоновская, 58 - 1500000 руб., или меняю на 1-комн. квартиру в Н.Синячихе, с доплатой. Тел.8-912-2053126

срочно, 1/2 коттеджа, 65 кв.м, скважина, отопл., канализ., баня, 2 конюшни, насажд. Тел.8-904-5410573

дом в Раб.городке, 2-эт., центральная вода, отопление, теплый гараж, баня новая, огород 6с, надворные постройки. Тел.8-982-6300669

дом в Сев.части, отопление, с/п, крытый двор, баня, огород, вода рядом. Тел.8-982-6984526

коттедж, 105 кв.м, газ, вода, гараж, баня, огород 5с, возможен обмен. Тел.8-912-6931749

дом, ул.Колногорова, 107, огород 10с, вода в доме, баня, яма, гараж - 900 т.р. Тел.8-961-7743649

п/б дом, 7х8, рядом газ, вода в доме, слив, баня, колодец, земля в собственности. Тел.8-982-6286145

дом в Сев.части, 32 кв.м, вода в доме, газ рядом, огород 6с. Тел.8-919-3769032

дом в с.Останино, с документами, недорого. Тел.8-922-2194773

недостроенный дом из полистиролбетона, 7х10, в р-не шк. №2 - 1500000 руб. Тел.8-950-2038829

коттедж из г/б + красный кирпич, Сев.часть, учк 15с, скважина, гараж, баня, надворные постройки, кочегарка, торг. Тел.8-912-0321309

дом, 100 кв.м, без отделки, огород с кустарниками, баня, конюшня, рабочий домик, 6х6, возможен обмен на 1-комн. квартиру или рассрочка. Тел.8-952-7363083

дом, ул.Пионеров, 28, 30 кв.м - 650 т.р. Тел.8-952-7363083

дом, 30 кв.м, уч-к 10с, Сев.часть, вода, слив, баня, большая площадь для расширения и строительства, возможны варианты обмена на б/у квартиру - 950 т.р., торг. Тел.3-23-60, 8-982-7124095

небольшой дом, земли 6с, баня, теплицы, ул.М.-Сибиряка, 19 - 700 т.р. Тел.8-922-1127523

половину 2-эт. дома, 33 кв.м, в доме вода, канализация, теплый туалет, отопление печное, рядом газ, ремонт, с/п, баня, огород 13с, или меняю на 1-комн. б/у квартиру. Тел.8-909-0074875, 8-929-2201090

половину дома в р-не клуба им.Ленина, 53 кв.м, газ, вода, канализация, гараж, баня, крытый двор, яма, небольшой огород, 2 теплицы - 1200000 руб. Тел.8-912-0340033

дом под дачу, с.Коптелово, 11с земли, баня, сарайки - все требует ремонта. Тел.8-904-1721063

дом, б/у, Ялуниха, сост. идеальн., 70 кв.м, земли 5,4с, баня (4х4), вода, канализация. Тел.8-912-2196303

дом, 50 кв.м, 12с, вода в доме, окна ПВХ, отопление печное - 800 т.р. Тел.8-904-5439467

дом, 45 кв.м, Максимовка, р-н парка, баня, кочегарка, газ рядом, огород 12с - 1500000 руб. Тел.8-919-3684154

половину дома в центре. Тел.8-912-2602434

дом, 50 кв.м, земли 8с, в собственности, п.Зыряновский - 550 т.р., торг. Тел.8-982-7670015

часть дома (брус), ул.Володарского, 92, с отдельным входом, 2 эт., 35/24, комнаты изолир., с/п, отопление печное + электро, зимой тепло, вода в доме, колодец, баня, земля в собств., 4с - 650 т.р., возможен мат.капитал, ипотека, варианты обмена на недвижимость. Тел.8-919-3789820 (до 21 час.)

дом в д.Михалевой - 500 т.р. Тел.8-912-2605596

дом в Сев.части, 62 кв.м, вода в доме, газ.стояк, баня, яма, огород 7с, дом новый, цена при осмотре. Тел.8-912-2398249

дом в д.Алапахе, ул.Советская, 80, 70 кв.м, гараж, баня, земля в собственности, 10с, возможен обмен на квартиру. Тел.8-912-6533103

новый коттедж в парке, на берегу, р-н стадиона "Центральный", 2 эт., 160 кв.м, гараж 5х7, котельная 3х5, земли 8с, ведутся работы по стр-ву и благоустройству территории, планируются внутренние работы и газификация - скоро, по мере выполнения работ стоимость будет увеличиваться. Тел.8-912-2455950

дом в Сев.части, 38 кв.м, крытый двор, новая баня, кочегарка + эл.котел, вода в доме, с/п, газ. стояк у дома, земли 6с, в собственности. Тел.8-982-6471952

дом в Северной части. Тел.8-912-2220155

недостр. дом на ст.Коптелово, 11с, док-ты на землю и стр-во имеются. Торг. Тел.8-963-0393325, 8-922-1080524

дом, Майоршино, 2-эт., постройки, гараж, баня, вода, земли 6с. Тел.8-982-6261064

половину дома в Сев.части, 50 кв.м, вода в доме, канализация, теплый туалет, с/п, сайдинг, в/нагрев., эл.котел, 2 гаража, уч-к 3с, теплица, баня. Тел.8-919-3992681

капитальный гараж в центре. Тел.8-912-2714726

гараж в р-не Раб.городка у бани. Тел.2-94-53

капитальный гараж, 8,5х4,5, смотровая яма, погреб, индивидуальное эл.снабжение, бетонная крыша и пол, сухой. Тел.8-912-6964607

гараж в р-не Раб.городка у бани, документы готовы. Тел.8-919-3627008

кап. гараж на АСЗ, 4,5х7, обе ямы, документы готовы. Тел.8-912-2722235

гараж, 20 кв.м, р-н старой бани, Раб.городок, овощная яма. Тел.8-982-7169555, 2-15-68

гараж, 6х4, смотровая яма, вход 380/220, р-н АСЗ. Тел.8-912-2970614

гараж капитальный, 7,3х4,8, на ж/п у СДМ, смотровая и овощная ямы, печка, верстак. Тел.8-908-6376546

гараж в Раб.городке, документы на землю и строение, возможен обмен на авто. Тел.8-912-6951994

гараж на АСЗ, овощная и смотровая ямы - 50 т.р. Тел.8-912-2761435

гараж в р-не горгаза, смотровая и овощная ямы. Тел.2-76-63

сад, уч-к в к/с "Южный, 5,5с, со строениями и насаждениями. Тел.2-66-91

сад, уч-к в, 4,2с, к/с "Металлург-1", домик 2-эт., баня, теплица, душ летний, все насаждения. Тел.8-982-7160541, 2-77-76

Окончание на стр. 27

сад, уч-к в к/с АСЗ №3. Тел.2-94-53

сад, уч-к в р-не телевышки, 2-эт. дом, гараж, баня, овощная яма - все под одной крышей, большая стеклянная теплица на фундаменте. Тел.2-51-30

сад, уч-к в к/с "Тимирязевский", площадь теплицы 100 кв.м, дом, баня, удобное место под коттедж, бассейн. Тел.8-922-1267493

сад, уч-к в к/с, ул.Мичурина, 3с, домик, теплица 9 м, летний душ, насаждения. Тел.2-39-36, 8-912-2416132

сад, уч-к в к/с "Тимирязевский" (у горгаза), домик, баня, веранда, мебель, емкости под воду. Тел.8-912-6656211

сад, уч-к в к/с "Заречный", 6с, кирпичный дом, баня, теплица. Тел.8-922-2287371, 2-72-07

сад, уч-к в к/с "Тимирязевский", 4с, дом кирпичный, баня, теплица металлическая, все садовые насаждения. Тел.8-912-2338082, 8-967-6365420

земельный участок. Тел.8-912-2021121

зем. уч-к под строительство. Тел.8-932-6081503

зем. уч-к 12с, п.Асбестовский. Тел.8-961-7646729

зем. уч-к 15с, под строительство, в Сев.части. Тел.8-912-2611545

участок ИЖС, 8с - 80 т.р., в собственности. Тел.8-909-0066778

зем. уч-к 8-9с, в д.Алапаихе. Тел.8-922-1816195

зем. уч-к под строительство, п.В.Синячиха, ул.Осипенко, 85. Тел.8-905-8018180 (Ирина)

зем. уч-к с ветхим домиком в Сев.части, 11,5с. Тел.8-912-6427514, 8-912-6835237

зем. уч-к 13с, под строительство. Тел.8-912-6622467, 8-912-2208708 (после 18 час.)

зем. уч-к, р-н Сангородка, вода, газ, электричество, срочно, недорого. Тел.8-909-0041400 (Вадим)

зем. уч-к в д.Никонова (садим картофель); дверь железную, с замком, 4мм (стояла в б/у кв.). Тел.2-50-75

два зем. уч-ка в п.Заря, 16с - 75 т.р., и в д.Толмачева, 18с - 75 т.р., торг. Тел.8-929-2166830

МЕНЮ

3-комн. б/у кв., без горячей воды, 59,6 кв.м, комнаты изолир., 2 эт., Раб.городок, на две 1-комн. б/у кв., варианты. Тел.8-912-6592302 (после 18 час.)

3-комн. кв. на Максимовке, на 1-комн., 1-2 эт., варианты. Тел.8-982-7017913

2-комн. п/б кв., 38,7 кв.м, с/п, с/д, на дом, полдома, б/у квартиру, с доплатой, рассмотрю все варианты. Тел.8-953-3815979

2-комн. б/у кв. в Сангородке, газ, 3 эт., с/пакеты, счетчики, на 1-комн. б/у кв. с вашей доплатой. Тел.8-912-6169082

2-комн. б/у кв., п.Заря, на 1-комн. квартиру в городе. Тел.8-912-2802571

2-комн. кв., ул.пл., центр, на две 1-комн. квартиры или продаю. Тел.8-909-0128707

1-комн. б/у кв. в центре, 2 эт., балкон, юж. сторона + доплата, на 2-комн. б/у кв. в центре, кроме 1 и 5 этажа. Тел.8-912-2806719

дом в Сев.части, эл.отопление, с/пакеты. Тел.8-912-2104304

дом, 30 кв.м, уч-к 10с, Сев.часть, на 2-комн. б/у кв. + наша доплата, рассмотрим варианты. Тел.3-23-60, 8-982-7124095

большой дом с большим участком, в Раб.городке, на сухом месте, на квартиру в центральной части города. Тел.8-912-0514026

коттедж, 2-эт., 154 кв.м, Майоршино, газ, вода, баня, уч-к 14с, все насаждения, гараж 37 кв.м, на квартиру, дом с доплатой или продаю. Тел.2-99-91, 8-903-0833727

гараж в Сангородке (овощная и смотровая ямы, металлические ворота) на гараж на Станкозаводе. Тел.8-912-2730879

СНИМУ

семья снимет дом или полдома на длительный срок. Тел.8-932-1142425

СДАЮ

2-комн. б/у квартиру в центре, с мебелью. Тел.8-912-2712170

2-комн. б/у квартиру в центре, на длительный срок. Тел.8-982-6634580, 8-982-7165905

1-комн. б/у квартиру, 2 эт., центр, на длительный срок. Тел.8-912-6838558

1-комн. б/у квартиру на Максимовке, 5 эт., без мебели, семейным. Тел.8-953-0484836

1-комн. б/у квартиру на Максимовке, 2 эт. Тел.8-912-6065334, 8-912-2663588

1-комн. квартиру на Максимовке, 2 эт., с мебелью. Тел.8-919-3757734

1-комн. б/у кв. на Максимовке, в 9-этажке, на длительный срок. Тел.8-903-0804488

КУПЛЮ

2-комн. б/у кв. - недорого. Тел.8-912-2008735, 8-912-2304227 (после 17 час.)

2-комн. б/у кв. в центре, 2 эт. Тел.8-912-6830575

2-, 3-комн. квартиру в центре, на Максимовке, в Раб.городке не предлагать. Тел.8-912-6093654

3-, 4-комн. квартиру. Тел.8-919-3946182

1-комн. б/у кв., 1 эт., можно малосемейку. Тел.8-950-5406661

1-, 2-комн. б/у квартиру на Максимовке, в центре. Тел.8-912-6795719

долю, комнату в квартире или в частном доме, можно без документов или проблемную. Тел.8-912-6094159

Окончание на стр. 27

Предприятию требуются:
- менеджеры по продажам;
- оператор колцентра;
- офис-менеджер;
- водитель с личным автомобилем.
Тел.8-967-9089309

Структурному подразделению ООО "Реверс-Импэкс" требуются:
- слесарь-ремонтник;
- тракторист.
За справками обращаться: г.Алапаевск, ул.Московская, 12Д, т. 3-60-56

Требуются:
- стропальщики,
- крановщики
для погрузки пиломатериала.
Тел.8-912-2041040

магазин Эверест
Пластиковые окна
Сейф-двери
Натяжные потолки
Романские арки
Остекление балконов
Теплицы
Ламинат
ул.Пушкина, 86
Тел.8-912-2964440, 8(34346) 2-46-00
Реклама

СТРОЙСКЛАД
Комплектация объектов строительства
Наличный и безналичный расчет. Постоянным и оптовым покупателям - скидки!
ул.Екатерининская, 3
Тел.3-14-55, 8-961-7746400
Реклама

ТЕПЛИЦЫ ПОЛИКАРБОНАТ от производителей
маг. «Сантехмаркет», ул.Ветлугина, 7
СЕЗОННЫЕ СКИДКИ 95-3-53 8-912-2675740

ул.Мира, 2Б (2 эт.) (р-н Станкозавода)
Ковровый рай
Низкие цены
Кредит
Безналичный расчет
Тел.8-922-2280874
Подушки от 230 р.
Матрасы от 930 р.
Ковры 1,8х2,55 от 2250 р.
Реклама

Требуются РАБОЧИЕ на пилораму.
Тел.8-953-3850947

ООО "Алапаевский хромитовый рудник" ПРИГЛАШАЕТ НА РАБОТУ на участок обогащения:
- ДОЗИРОВЩИКОВ,
- СЛЕСАРЕЙ-РЕМОНТНИКОВ
(обучение на производстве).
Заработная плата СДЕЛЬНО-ПРЕМИАЛЬНАЯ, СОЦ.ПАКЕТ, льготный стаж, список №2.
Доставка на работу транспортом предприятия.
Обращаться по адресу: г.Алапаевск, п.Асбестовский, ул.Заводская, 1 А.
Телефоны: 8-(34346)-70-343, 8-(34346)-70-151

ОАО "ТРЕСТ УРАЛТРАНССПЕЦСТРОЙ"
ДЛЯ РАБОТЫ В Г.ЕКАТЕРИНБУРГЕ ТРЕБУЮТСЯ:
- БРИГАДА ДОРОЖНЫХ РАБОЧИХ (4-6 чел.)
Для подсобных работ на содержание дорог г.Екатеринбурга. Сменный график работы 7/7 по 11 часов. Жилье предоставляется. Тел: 8-950-20-68-344
- МОТОРИСТ НА РЕМОНТ ДВИГАТЕЛЕЙ CUMMINS, КАМАЗ
Сменный график работы, 7/7, по 11 часов. Жилье предоставляется. Тел.:8-908-63-00-775, 221-78-61

Дом бытовой техники "НОРД" приглашает на работу:
Продавца-консультанта
Условия:
официальное трудоустройство с первого рабочего дня!
Заработная плата: от 15000 рублей
Большая компания, большие возможности!
+7 (922) 02 98 111
e-mail: shuv@dbt.ru
г. Алапаевск, ул. Фрунзе, 28
НОРД надежный магазин

ООО "Алапаевский молочный комбинат" требуются:
- Коммерческий директор
- Лаборант хим. анализа
- Слесарь-ремонтник
- Слесарь КИП и А
(со знанием элементной базы по электронике)
- Водители категорий «В», «С».
Обращаться: г. Алапаевск, ул. Кр. Армии, 100, тел. 3-18-92

Требуется ВОДИТЕЛЬ на КамАЗ с гидроманипулятором.
Тел.8-912-6047625

ПРИГЛАШАЕМ НА РАБОТУ
ПЕРВАЯ ЛЕСОПРОМЫШЛЕННАЯ КОМПАНИЯ
СКМ-МЕБЕЛЬ
В ЦЕХ ПИЛОМАТЕРИАЛОВ
- начальника цеха (высшее техническое образование),
- инженера-технолога (высшее техническое образование),
- рамщиков,
- станочников-распиловщиков (многопильный Paul, обрезной, торцовочный станки),
- контролёра деревообрабатывающего производства,
- машиниста башенного крана
В РЕМОНТНЫЙ ЦЕХ
- начальника ремонтного цеха (высшее техническое образование).
Требование к кандидатам: опыт работы от 1 года.
У предприятия есть возможность обеспечить нуждающегося в жилье кандидата на перечисленные выше вакантные должности комнатой в жилом доме (общежитии).
Собеседования проводятся по адресу: г. Алапаевск, ул. Л.Чайкиной, 6, отдел управления персоналом, пн- пт с 14.00 до 17.00, т. (34346) 3-31-57, 3-31-49. Резюме принимаются по факсу (34346)3-31-57; 3-31-49, по эл.почте plpk@mail.ru.

Системы отопления
ФаворитСВ
КОТЛЫ на всех видах топлива
автоматические ВОРОТА и рольставни
Вентиляция и кондиционирование
ХОЛОДИЛЬНОЕ оборудование
пластиковые ОКНА
Монтаж. Ремонт. Обслуживание
Н.Островского, 12, корп. 3
Консультации по телефонам: 2-88-68, 8(343)200-08-86
Часы работы: с пн по пт - с 9.00 до 18.00
Интернет-магазин favorit-sv.ru

Городская служба такси приглашает:
- ВОДИТЕЛЕЙ
с л/автомобилем на диспетчерское обслуживание.
Свободный график.
Вы можете работать в любое время.
Доход до 90% от стоимости заказа.
- ДИСПЕТЧЕРА
Тел.8-919-3838444

ОЛМЕД с 1996 года МЕДИЦИНСКИЙ ЦЕНТР
ПЕРВИЧНАЯ КОНСУЛЬТАЦИЯ СОСУДИСТОГО ХИРУРГА - 800 руб.
http://mcolmed.ru
Уникальное ультразвуковое обследование сосудов и лазерное лечение варикозной болезни
- Современные технологии лечения варикозной болезни ЛАЗЕРОМ
- Проведение лазерного лечения за один час без последующей госпитализации
- Некоммерческий подход к лечению
- Бесплатное наблюдение в течение полугода
- Лазерное удаление сеточек и звездочек
- 17-летний опыт лечения варикозной болезни
ЗАПИСЬ НА ОБСЛЕДОВАНИЕ И ЛЕЧЕНИЕ по телефонам 8 804 333 000 2 (бесплатный), 8 343 287 8888
С вопросами, предложениями и жалобами обращаться к врачу-администратору 8(343)213-92-47
Имеются противопоказания. Перед применением необходимо проконсультироваться со специалистом.
ООО «Малер» Лицензия N ЛО-66-01002445 от 04.03.2014 Реклама

Приглашаем на постоянную работу:
- оператора на буровую установку с обучением.
Наличие категорий В,С.
Возраст от 23 лет
- водителя-помощника с категорией С, Е
- экскаваторщика
Образование среднее специальное, среднее техническое, высшее.
Умение разбираться в механике, ремонте техники.
Без в/п. З/п высокая.
Приветствуется наличие л/а., опыт сварочных работ.
Тел. 8-902-2559181

МАГАЗИН Инструмент-Сервис
Официальный дилер STIHL, ECHO, Husqvarna
- Электро-, бензоинструмент
- Запчасти, сервис, гарантия
- Заточка, заклепка пильных цепей
- Деревообрабатывающие станки
- Сварочное оборудование
- Мотоблоки, культиваторы, газонокосилки
- Бензогенераторы, компрессорное оборудование
- Мойки
г.Алапаевск, ул.Говырина, 1, т.3-07-20
Часы работы: с 9.00 до 18.00, сб,вс - с 9.00 до 16.00
Реклама

Нужна СТАБИЛЬНАЯ, НАДЕЖНАЯ РАБОТА!
ОАО "СТРОЙДОРМАШ"
предлагает следующие вакансии:
- СПЕЦИАЛИСТ ПО ПРЕТЕНЗИОННОЙ РАБОТЕ
Требования: образование - высшее и среднее техническое.
Дополнительные требования: уверенный пользователь ПК, умение работать с НТД и КД.
- СПЕЦИАЛИСТ ПО ВХОДНОМУ КОНТРОЛЮ, КОНТРОЛЕР материалов, металлов, полуфабрикатов и изделий ОТК
Требования: образование - высшее и среднее техническое, опыт работы техником-технологом, контролером ОТК.
Дополнительные требования: уверенный пользователь ПК, умение работать с НТД и КД.
- ТОКАРЬ НА СТАНОК 1М61
Требования: аналогичный опыт работы желателен.
Собеседование проводится по адресу: г.Алапаевск, ул.Серова,1, служба персонала.
Пн-пт: с 14.00 до 17.00, тел. 2-99-80. Резюме принимаются по факсу 2-99-35 или (343) 372 71 21, по эл.почте: htv@sdm.ur.ru

Любим. Помним. Скорбим.

Администрация и Дума муниципального образования город Алапаевск с прискорбием сообщают, что на 59-м году жизни скончался

КАБАКОВ
Александр Васильевич,
руководитель Алапаевского отдела управления Росреестра по Свердловской области.

С 1 октября 1999 года Александр Васильевич возглавлял Алапаевский филиал учреждения юстиции государственной регистрации прав на недвижимое имущество и сделок с ним. А с января 2005 года назначен руководителем Алапаевского отдела Управления Росреестра по Свердловской области.

Александр Васильевич был добрым, отзывчивым человеком, мудрым наставником, замечательным руководителем и прирожденным лидером. Пользовался неизменным авторитетом и искренним уважением своих коллег.

Выражаем искреннее соболезнование родным и близким.

Светлая память об Александре Васильевиче надолго сохранится в наших сердцах.

---

17 марта исполнился год, как ушел из жизни
РУСАНОВ Александр Борисович.
Как трудно подобрать слова,
Чтоб ими нашу боль измерить.
Не можем в смерть твою поверить.
Ты будешь с нами навсегда.
Любим, скорбим.

Жена, дочь

---

17 марта исполнился год, как нет с нами нашего дорогого и любимого
РУСАНОВА Александра Борисовича.
Нам не вернуть от нас ушедших,
Нам остается только жить,
Оплакивать, любить и помнить,
У Господа прощения просить.
Помним, любим, скорбим.
Все, кто знал и помнит Александра, помяните добрым словом.

Родные

Коллектив "Алапаевской газеты" выражает глубокое соболезнование ответственному секретарю редакции Светлане Александровне Никоновой по поводу безвременного на 52-м году ухода из жизни ее мужа

НИКОНОВА
Андрея Ивановича.
Потеря близкого человека - всегда огромное горе, но память останется вечной.

Коллеги

---

24 марта исполнится 20 лет, как нет нашей дорогой жены, мамы, бабушки
САМОЙЛОВОЙ
Нины Максимовны.
Просим помянуть ее добрым словом.

Муж, дети, внуки

---

23 марта исполнится год, как ушла из жизни светлая женщина
КОРЮКАЛОВА
Нина Ивановна.
Помним, любим, скорбим.

Дети, внуки, правнук

Алапаевский участок ООО "Вторчермет НЛМК Урал"
закупает
ЛОМ ЧЕРНЫХ МЕТАЛЛОВ.
Работает с физическими и юридическими лицами.
Любые объемы!
Оплата наличными. Оказывает услуги по провеске большегрузных автомобилей.
Свыше 100 т лома - цены выше!
Наш адрес: **г.Алапаевск, ул.Токарей, 12** (р-н ЗЖБИ)
Тел.8(34346)2-96-34, 8-908-9254080
Реклама Лицензия Б000182 от 11.02.01

ЗКАС
ПРОЕКТИРОВАНИЕ И СТРОИТЕЛЬСТВО
каркасно-панельных домов.
■Тел.8-912-6302179 ■ e-mail: krodnik@mail.ru ■ сайт: www.zkds.ru
Реклама

Памяти
Кабакова Александра Васильевича

Алапаевская городская территориальная избирательная комиссия с прискорбием сообщает, что на 59-м году оборвалась жизнь

КАБАКОВА Александра Васильевича,
заместителя председателя комиссии.

Более 25 лет Александр Васильевич принимал непосредственное участие в организации и проведении избирательных кампаний на территории города Алапаевска и Алапаевского района. Он стоял у истоков создания Алапаевской городской территориальной избирательной комиссии, являясь ее членом с 1998 года.

С 2000 года он избирался заместителем председателя комиссии. Был руководителем контрольно-ревизионной службы при ТИК, занимался вопросами финансового обеспечения избирательных комиссий, контролем за формированием и расходованием денежных средств избирательных фондов.

Его глубокие знания избирательного законодательства, правоприменительной практики, большая работоспособность и самоотдача всегда служили примером коллегам.

Твердая жизненная позиция, интеллигентность, высокий интеллект и мудрость выделяли его из окружающих, делали душой коллектива.

Его знали и любили как доброго и целеустремленного, скромного и отзывчивого человека, всегда приходящего на помощь в трудную минуту.

Каждый член комиссии скорбит, что Александр Васильевич безвременно и безвозвратно покинул наш коллектив, оставив о себе самую светлую память.

Выражаем соболезнование семье и родственникам в связи с тяжелой утратой.

Алапаевская городская территориальная избирательная комиссия

С прискорбием сообщаем о том, что 13 марта на 59-м году жизни скончался начальник Алапаевского отдела Управления Росреестра по Свердловской области

КАБАКОВ Александр Васильевич.

Александр Васильевич с октября 1999 г. начал работать в Алапаевском филиале учреждения юстиции по государственной регистрации прав на недвижимое имущество и сделок с ним, с 2001г.- заместителем руководителя филиала, с января 2005 г. - начальником отдела. Он внес большой вклад в организацию регистрации недвижимого имущества и сделок с ним в г. Алапаевске и Алапаевском районе. Будучи главным государственным инспектором г. Алапаевска, МО Алапаевское, Махневское МО по использованию и охране земель, стоял на страже соблюдения земельного законодательства. Благодаря его профессионализму коллектив отдела успешно справлялся с поставленными задачами и демонстрировал высокие результаты работы. Александр Васильевич посвятил 35 лет жизни государственной службе, был энергичным, грамотным руководителем, неравнодушным и отзывчивым человеком, к нему тянулись люди, его уважали.

Мы соболезнуем родным и близким Александра Васильевича Кабакова и выражаем искреннее сожаление о его безвременной кончине. Светлая ему память.

Коллектив Алапаевского отдела Управления Росреестра по Свердловской области

На 59-м году скоропостижно, безвременно ушел из жизни
КАБАКОВ Александр Васильевич.
Он был добрым, умным, очень человечным. Умел слушать и помогать людям. Умел дружить и держать слово. Он был великим тружеником и надежным товарищем. Память о нем навсегда останется в наших сердцах.

Выражаем глубокое соболезнование родным и близким Александра Васильевича.

Коллектив редакции "Алапаевской газеты"

В связи с безвременной кончиной
КАБАКОВА Александра Васильевича
выражаем искреннее соболезнование его родным и близким.
Ты жизнь прожил достойно,
Оставив память нам навек.
В безмолвном мире спи спокойно,
Любимый всеми человек.

Коллеги по работе в городском комитете КПСС

КамАЗ-самосвал, Газель-самосвал Реклама
- **ЩЕБЕНЬ от 5 т.р., - ПЕСОК от 4 т.р., ОТСЕВ от 3,5 т.р.,** ПГС, клинец, скальник, речник, глина, бут
- **ДРОВА, ГОРБЫЛЬ, СРЕЗКА, ОТКОЛЕЛЕВКА**
- **ЖБ** (кольца, шпалы), **ЦЕМЕНТ** от 1 т,
- **НАВОЗ** от 2 т.р., **ПЕРЕГНОЙ, ЗЕМЛЯ**
- **КЕРАМЗИТ, ШЛАК** (доменный, котельный).

Тел. 8-908-6331988

ГРУЗОПЕРЕВОЗКИ
Город, район, область.
Без выходных.
Тел.8-912-2970614,
8-902-8728066 Реклама

ГРУЗОПЕРЕВОЗКИ
Город, район, область.
Мазда
1,5 тонны, тент, стойка, борт.
Тел.8-902-4424195,
8-912-2146235
Реклама

ГРУЗОПЕРЕВОЗКИ
Газель-тент.
Тел. **8-912-2409844**
Реклама

ГРУЗОПЕРЕВОЗКИ
"каблук".
Возможна верхняя загрузка.
Тел.8-982-7025840 Реклама

ГРУЗОПЕРЕВОЗКИ Грузчики, переезды.
Газель.
Пенсионерам - скидка 10%
Принимаем б/у аккумуляторы.
Тел.8-982-6307007 (МТС),
8-950-6401737 (Мотив)
Реклама

Реклама

ГРУЗОПЕРЕВОЗКИ
(Газель-термобудка, 3 м)
Город,район, область. Недорого
Постоянным клиентам скидки
Работаем без выходных
Тел. 8-912-2406219, 8-952-1379377,
Николай
Реклама

ГРУЗОПЕРЕВОЗКИ
с манипулятором, стрела до 4 т.
ЭВАКУАТОР для л/а,
борт до 6 т, автовышка 12 м.
Тел.8-909-020-7736

Реклама Реклама

КамАЗ-манипулятор,
самосвал, стрела 3 т, борт 8 т.
Щебень, песок, шлак.
Тел.8-922-1717447 Реклама

ГРУЗОПЕРЕВОЗКИ
ГАЗЕЛЬ-ТЕНТ
3-метровая.
Город, район, область.
Тел.8-912-6225877 (Николай),
8-919-3922971
Реклама

ГРУЗОПЕРЕВОЗКИ:
ГАЗЕЛЬ-ТЕНТ
город, район, область
ГРУЗЧИКИ.
Тел.8-912-2652983,
без выходных. Низкие цены.
Реклама

ПРЕДОСТАВЛЯЕМ УСЛУГИ:
- **строим дома,** коттеджи, пристрои, бани, гараж
- **заливаем фундамент**
- **ремонт квартир** (любой сложности)
- **Реконструкция старых домов** (замена бруса, фундамента);
- **Разборка и снос** зданий, домов (планировка).
- **Услуги экскаватором.**

Тел.8-912-2791267
Реклама

ГРУЗОПЕРЕВОЗКИ
ГАЗЕЛЬ (мебельная будка).
НЕДОРОГО. ПЕРЕЕЗД. Грузчики.
Тел.8-912-6919963,
8-961-5742383, 2-98-46
Реклама

Грузоперевозки
Газель-евротент, 4,2 м
Хендай-тент-шторка, 6,2 м, до 5 т
Город. Район. Область.
Тел. 8-902-2661510
Реклама

ГРУЗОПЕРЕВОЗКИ
НИССАН 2 т. Грузчики.
Город, район, область.
Низкие цены
Тел.8-912-6822523
Реклама

ГРУЗОПЕРЕВОЗКИ
ГАЗЕЛЬ-термобудка
«Соболь»
Любой груз
Тел.8-952-7431881
Реклама

ПАМЯТНИКИ
из гранита, габбро и мрамора
ИЗГОТОВЛЕНИЕ. УСТАНОВКА
Широкий выбор на любые финансовые возможности от самых простых до сложных.
г.Алапаевск, ул.Коммунаров, 27
вт-пт: с 10.00 до 18.30, сб - 10-15, вс, пн - вых.
Телефоны: 8-912-2820553,
8-919-3857956 ИП Усов А.В.
Реклама

Реклама

Бесплатные частные объявления

Окончание. Начало на стр. 23, 24,

б/у или п/б квартиру без документов или с долгами. Тел.8-904-5415977

дом б/у, до 60 кв.м. в центре, на Ялунихе, в Сев.части, на Максимовке. Тел.8-912-6830575

дом или половина под мат. кап. Тел.8-982-6270397

дом с водой, под материнский капитал. Тел.8-950-6389079 (в рабочее время)

дом или половина, рассмотрю все районы города или поменяюсь. Тел.8-922-1108990

гараж в Сангородке, можно без документов. Тел.8-912-2972237

сад. уч-к за баней Станкозавода. Тел.8-922-6184389

участок под строительство в центре, на Максимовке, у собственника. Тел.8-912-6709351

зем. уч-к в д.Алапаихе - дешево. Тел.8-902-2550045

ТРАНСПОРТ

продаю

Тойота-Королла, 97 г.в., новая зимняя резина, литье - 150 т.р. Тел.8-912-2779768

Рено-Флюенс, 2012 г.в. Тел.8-912-2302673, 8-982-6081259

Лифан-Солано, 12 г.в., цв. черный, ABS, сигнал, с а/з, эл.пакет, кондиционер, DVD-магнитола, 2 комплекта зим. резины с дисками, торг. Тел.8-953-0485081

Ниссан-Альмера, 13 г.в., пр. 30 км, на гарантии, 3 комплекта резины. Тел.8-982-6553666

Ниссан-Кашкай +2, 11 г.в., цв. белый, есть все, коробка-вариатор. Тел.8-952-1365598

Рено-Логан, 13 г.в., дв.1,6 - 435 т.р. Тел.8-912-2408668

Пежо-307, 06 г.в., АКПП, зим. резина, подогрев двигателя. Тел.8-912-6947025 (Яна)

Дэу-Нексия, 11 г.в., цв. черный, резина зима--лето - 150 т.р. Тел.8-982-7259491

Дэу-Матиз, 08 г.в., цв. серебристый. Тел.8-912-2465749

Honda Civic, 96 г.в., руль левый, цена при осмотре. Тел.8-953-3872225 (Вадим)

Джили-МК-Кросс, 13 г.в., 2 комплекта резины, эл.пакет, сигнал., а/з, лет. столик в 3-х положениях. Тел.8-922-1323921

Хендай-Акцент, 04 г.в., цв. бежевый, пр. 118 тыс.км, в отл.сост. Тел.8-909-0151080

Шевроле-Лачетти, 10 г.в., цв. голубой, сигнал. с а/з, кондиционер, 2 комплекта резины, ст./под. Тел.8-912-2299388

Опель-Астра, 11 г.в., цв. серебристый, хэтчбек, есть все. Тел.8-912-2417862

Ниссан-Премьера, 98 г.в. Тел.8-912-2291651

Тойота-Веста-Камри, новый двигатель, пр. руль - 200 т.р., торг, или меняю - варианты. Тел.8-912-6967085

Ланд-Крузер-100, размер 20 дюймов, низкопочвенная резина - недорого. Тел8-909-0225706

Дэу-Кондор, 99 г.в., цв. синий, газовое оборудование, 136 л.с., дв. 2л. Тел.8-919-3866918

Форд-Мондео, ноябрь 11 г.в., цв. серебристый, один хозяин. Тел.8-902-8790491

Ситроен С-Кроссер, декабрь 11 г.в., с подключаемым полным приводом, сост.отл. Тел.8-912-2166782

Хендай-Солярис, хэтчбек, июль 13 г.в., цв. темно-серый, пр. 6700 км + зим. резина, есть все, КПП механика. Тел.8-912-2416715

Форд-Фиеста, 07 г.в., сост.отл., срочно, недорого. Тел.8-912-0367884

Шевроле-Нива, 10 г.в. Тел.8-922-6129879

Опель-Зафира, 11 г.в., сост.отл., один хозяин, максим. комплектация, дв.1,8, 2 комплекта резины, недорого. Тел.8-982-6050388

Дэу-Матиз, 08 г.в., пр. 50 тыс.км, хорошая комплектация, сост.отл., 2 комплекта резины, цв. золотой. Тел.8-912-6710566

Geely МК, 11 г.в., пр. 84 тыс.км, а/з, цв. серебро, без ДТП, резина R-15, зима-лето, МР-3 - 230 т.р. Тел.8-912-6987800, 8-922-6013412

Лифан-Солано, 12 г.в. + комплект зим. резины. Тел.8-912-2970614

Рено-Логан, 13 г.в., дв.1,6, комплект лет.резины, на гарантии - 430 т.р., торг. Тел.8-912-2408668

Ниссан-Альмера классик, 08 г.в., есть все, в отл.сост. Тел.8-912-6919963, 8-912-2818091, 2-98-46

Дэу-Нексия, 11 г.в., цв. черный, сост.хор. Тел.8-963-0337048

Рено-Логан, 08 г.в., цв. серый, ст./под., подушки безопасности, конд. Тел.8-952-7447176

Рено-Меган, новый, декабрь 14 г.в., цв. белый, полный комплект, резина зима-лето. Тел.8-950-5516239

Шевроле-Круз, 2012 г.в., цвет белый, полный комплект, торг. Тел.8-909-0004942

Хендай-Акцент, 04 г.в., цв. бежевый. Тел.8-912-6800637

Форд-Фьюжн, 07 г.в., цв. красный, КПП-робот, автозапуск, в одних руках, пробег 118000 км - 265 т.р., без торга. Тел.8-982-6121062

Лада-Приора, 2012 г.в., цвет черный, есть все, 240 т.р. Тел.8-908-9272121

ВАЗ-2102, 2000 г.в., цв. "папирус", с а/з, 4 ЭСП, 2 комплекта резины, 150 пройден. Тел.8-982-6165222

ВАЗ-2115, 08 г.в., пр. 45 тыс.км, небитая, негнилая. Тел.8-906-8033798

ВАЗ-2114, 07 г.в., цв. серо-зеленый, сигнал., колеса зимние + летние - 150 т.р. Тел.8-950-1910934

ВАЗ-2131 "Нива", 09 г.в., цв. серебристый, пр. 30 т.км - 270 т.р. Тел.3-01-85, 8-982-6507822

ВАЗ-2115, 07 г.в., в отл. сост. - 152 т.р. Тел.8-950-1965270

ВАЗ-2110, 05 г.в., сост. отл., цена разумная, торг. Тел.8-908-9276312

ВАЗ-2112, 08 г.в., требуется небольшой косметический ремонт. Тел.8-952-1485250

ВАЗ-2112, 07 г.в., цв. темно-зеленый, пр. 128 тыс.км, 16кл., сигнал., ст./под., лет. резина - 180 т.р. Тел.8-982-6006482

ВАЗ-2114, 06 г.в., цв. темно-зеленый, подогрев дв., сидений, 2 комплекта колес, небитый, некрашеный. Тел.8-912-2447393

ВАЗ-21120, 01 г.в., дв.1500, 16кл., ст./под., подогрев дв., цв. фиолетовый - 90 т.р., торг, срочно. Тел.8-912-6128710

Лада-Калина (универсал), 10 г.в., цв. серебристый, один хозяин, сост. отл. Тел.8-919-3970742

ВАЗ-2110, 03 г.в., сост. отл., музыка, сигнал., ц/з, ст./под., резина зима-лето, возможен обмен на ВАЗ + ваша доплата, срочно - 105 т.р., торг. Тел.8-963-4446547

ВАЗ-2110, 02 г.в., дв.1,6, цв. зеленый - 70 т.р.; трактор Т-40АМ, в раб.сост. - 120 т.р. Тел.8-982-7670023, 8-904-1695356

ВАЗ-2110, 02 г.в.; ВАЗ-2111, 01 г.в., 16кл.; з/части ВАЗ-2109. Тел.8-909-0028882

ВАЗ-2112, 02 г.в., 16кл., 4 ЭСП, а/з, ц/з, негнилая - 85 т.р., торг. Тел.8-982-6110797

ВАЗ-2110, 2000 г.в., инжектор, 8кл., цв. серо--зеленый, сост. хорошее. Тел.8-950-6508555

Лада-Приора, 10 г.в., сост. идеальн., пр. 56 тыс.км, эксплуатируется очень мало. Тел.8-908-9079081

ВАЗ-2110, 06 г.в., цв. "золото инков". Тел.8-908-9079081

ВАЗ-2121, 85 г.в., в хорошем раб.сост. - 80 т.р. Тел.8-902-5006102

Лада-Калина, 07 г.в., цв. бежевый, седан, пр. 69 тыс.км, резина зима, лето. Тел.8-912-2713001

ВАЗ-2112, 07 г.в., литье, музыка, ст./под., зимняя резина, новая. Тел.8-912-2705463, 8-982-7034260

ВАЗ-2115, 2002 г.в., возможен обмен, ваши варианты. Тел.8-952-7350717

ВАЗ-2112, 04 г.в., цв. серебристый, возможен обмен на Лада-Калина. Тел.8-952-7303295

ВАЗ-2110, 02 г.в., цв. синий, зим. резина на дисках, R-15, музыка - 75 т.р. Тел.8-953-0467097

ВАЗ-2109, 88 г.в., цв. красный, на ходу - 25000 руб., возможен обмен на гараж или земельный участок (на обмен дороже). Тел.8-912-6951994

ВАЗ-2109, 96 г.в., сост.хор., резина зима/лето - 35 т.р. Тел.8-919-3630340 (Павел)

ВАЗ-21083, 97 г.в., литье, чехлы, обвесы, пороги. Тел.8-982-6071989, 8-982-6486281

ВАЗ-21083, 97 г.в., цв. "спелая вишня", литье, чехлы, обвесы, пороги, МР-3. Тел.8-982-6071989, 8-982-6486281

ВАЗ-2108, 94 г.в., цв. красный, сост.хор. - 57 т.р., небольшой торг. Тел.8-912-2972237

ВАЗ-21074, 10 г.в., сост.отл., инжектор, один хозяин, возможен обмен, ваши варианты. Тел.8-961-7615554

ВАЗ-2107, 12 г.в., в хор.сост., небитая, некрашеная, один хозяин, или меняю. Тел.8-982-6079020

ВАЗ-21063, 1995 г.в., 1 хоз., сост. хор. Тел. 8-982-6553666

ВАЗ-2106, 96 г.в. Тел.8-952-1358077

ВАЗ-1111 "Ока", 99 г.в., цв. вишневый. Тел.3-23-09, 8-953-0021188

ГАЗ-31105 "Волга", 05 г.в., дв.406, цв. серый металлик, резина зима-лето на дисках, сост. хорошее. Тел.8-982-6006093

ГАЗ-21 "Волга", 66 г.в., цв. белый, негнилая, все родное, небитая. Тел.8-912-2416715

УАЗ-2126-030 ("Уда"), 2000 г.в., белый, хэтчбек, дв.1600 (ВАЗ-2106), бензин + газ, э/подогрев двиг., новый коловрат, новые пер. стойки (Германия), а/м на ходу, на зимней резине (1 сезон), проблемы по кузову (пороги) - 25 т.р., торг, обмен. Тел.8-912-6167472

УАЗ-Патриот, цв. черный, срочно, недорого. Тел.8-909-0041400 (Вадим)

снегоход "Варяг-550", Тел.8-950-1978495

электроскутер, новый - 25 т.р. Тел.2-43-55

КПП ГАЗель. Тел.8-909-0114142

колеса б/у на ВАЗ: R-14 - литье с шин, резиной; R-13 - штамповка с летней резиной. Тел.8-952-1332701

колеса на 13, 4 шт., всесезонка, недорого; коробку ВАЗ-2109, недорого. Тел.8-912-2488144

4 колеса с летней резиной "Континенталь", R-15, 195/60, б/у. Тел.8-912-2553398

резину на "Ниву", с дисками R-16 - 6 т.р. Тел.8-950-1965270

4 штампа с летней резиной, отходила 2 сезона, R-15, сверловка 5*108, ширина 195, высота 65. Тел.8-904-1653600

летние шины "HANKOOK LENTUS", 205/55 R-16, 2014 года; шины "HANKOOK OPTIMO", 205/55 R-16, б/у. Тел.8-912-6735302

чехлы на Рено-Меган-2, в отл.сост., цв. бордо с серой отделкой - 4 т.р. Тел.8-912-6574171

компрессор "Креатон", 50л, недорого, новый. Тел.8-912-6608923, 8-950-6324476

двигатель на КамАЗ-740.10 - цена договорная. Тел.8-952-1353398

лет. резину "Кама-217" R-14, с дисками - 4 шт., 2-местную надувную лодку, 2013 г.в. Тел.8-912-2942931

заднюю правую дверь ВАЗ-2109-99 - 1500 руб.; стойки передние в сборе с пружинами и тормозными дисками - по 1000 руб.; крылья передние 08-99 - по 500 руб.; обшивку потолка (99) - 700 руб.; локера - 400 руб.; фару правую - 1000 руб. Тел.8-908-9078391, 8-950-5424465

диски ВАЗ, R-13, колодки, диск тормозов, шаровые опоры рулевой тяги ВАЗ-2109-10, камеру R-13, резину Я-270, 165/80 R-13; з/ч М-412 - все б/у. Тел.2-93-17

куплю

любой джип, срок эксплуатации 7-10 лет, 1 хозяин. Тел.8-912-0330470

автомобиль на ходу, с докум., негнилой, небитый (если "классика", то от 2004 г.в.), путем обмена на хороший компьютер (8 ядер) + монитор + прочее или ноутбук, с доплатой. Тел.8-912-2972237

ОДЕЖДА

продаю

костюм зимний (на синтепоне); ключи, отводы д.57, электроды (МР-3) д.4 мм. Тел.8-902-1555684

костюм ж/д, новый, р.48-50 - 1400 руб.; пуховик жен., новый, д/с, р.44 - 350 руб.; сапоги жен., д/с, кож., р.37 - 300 руб.; унты собачьи, рыжев, р.42 - 900 руб.; бушлат + ватные штаны, р.52 - 800 руб.; шапку муж., норковую, р.58 - 1000 руб.; подушки перьевые, 3 шт.; пароочиститель - 2600 руб. Тел.8-982-6313425

сапоги рыбацкие (комбинезон) р.42; плитокорез электрический. Тел.8-952-7431960

платье свадебное, б/у, в отл.сост., р.42, куплено в салоне г.Екатеринбурга, красивое, со шлейфом - 10 т.р. Тел.8-952-7338393

туфли замшевые, цв.черный, р.35, новые - 2 т.р. Тел.8-912-6724007

свад. платье из салона, р.44-46, цв. белый, на кольцах (5 колец) - недорого, срочно, перчатки - в подарок. Тел.3-00-19, 8-912-6723539

дубленку (легкая, мягкая), приталенная, с поясом, цв. графит, р.44 - 10 т.р. Тел.8-905-8059520

куплю

сапоги кирзовые, р.43-45 - за 200 руб. Тел.3-43-31, 8-919-3857456, 8-904-3858108

ЖИВОТНЫЕ

отдам кошку в добрые руки, 9 мес., окрас серый, пушистую, к лотку приучена. Тел.8-982-6877112

отдам щенков дворняги (крупная, сторожевая), мальчики и девочки. Тел.8-919-3828271

отдам в добрые руки щенков дворовой собаки, 2 мес. Тел.8-909-0193292

отдам в добрые руки котят, окрас разный, 1,5 мес. и старше. Тел.8-922-2987826, 2-64-07

отдам кошечку, 3-шерстную, 1 мес. Тел.2-21-58

отдам пушистых черных котят; кошечку сиамскую, пушистую; котика тигрово-белого, кастрированного, кушают все, туалет знают. Тел.8-912-2025908, 8-961-7707705

отдам котят в хорошие руки, окрас тигровый. Тел.8-912-6681651

продаю

щенков кавказской овчарки, девочка и мальчик, 2 мес., с документами. Тел.8-909-0143929

щенка немецкой овчарки, девочка, окрас черный, 2 мес. - 7 т.р. Тел.8-912-2113973

золотистого ретривера (девочка), 10 мес., с документами, клеймо, титулованные родители - в связи с переездом. Тел.8-963-8519147

канареек (самцов и самочек) лимонного окраса и певчих птиц. Тел.8-953-6090642 (Олег)

ЗАЙМЫ ПЕНСИОНЕРАМ
НА РЕМОНТ | НА ЛЕЧЕНИЕ | НА НЕОТЛОЖНЫЕ ПОКУПКИ | ФИНАНСОВАЯ ПОМОЩЬ | НА ОТДЫХ | НА ЛИЧНЫЕ НУЖДЫ
Поддержим в трудную минуту
г. Алапаевск, ул. Фрунзе, 49 (Магазин ЭРА) 8-902-509-11-82
Займы предоставляются Обществом с ограниченной ответственностью "НАДЕЖНЫЙ КАПИТАЛ ПЛЮС". ОГРН 1136684036249. Юр.адр: г.Екатеринбург, ул.Фрунзе, 49, оф.401. Реклама

КУПИМ ВАШ АВТОМОБИЛЬ
• исправный
• аварийный
• кредитный
8-922-12-86-919
Реклама

ПРОДАЮ СТРОГАНЫЕ СРУБЫ
из зимнего леса для ЖИЛЫХ ДОМОВ И БАНЬ.
А также БЕСЕДКИ
Любые размеры. Под заказ и «под ключ»
8-922-615-35-60
Реклама

РИТУАЛ комплекс г. Алапаевск, ул. Пушкина, д. 66
ПЕРЕЧЕНЬ РИТУАЛЬНЫХ УСЛУГ (минимум)

гроб	от 3600 р.
комплект постельного белья	от 500 р.
церковный набор (с покрывалом)	от 500 р.
венок	от 550 р.
крест	от 1600 р.
памятник	от 2000 р.
овал	100 р.
табличка	400 р.
портрет 10х15 см	300 р.
20х30 см (А4)	500 р.
лента	100 р.
предпохоронная подготовка	2500 р.
(бальзамирование и косметика бесплатно)	
могила	от 5000 р.
закопка	от 1000 р.
грузчики	от 700 р.
укладка в гроб	200 р.
катафалк	1500 р.

ИТОГО: с крестом (портрет 10х15 см) 18450 р.
с памятником (овал) 18650 р.
Принимаем заявки на изготовление и установку МРАМОРНЫХ ПАМЯТНИКОВ
За организацию и проведение похорон отвечает опытный церемониймейстер (проведение прощальной панихиды бесплатно). 8-919-391-1912, Тамара Анатольевна
Тел.: 95-1-15 (офис), 8-950-56-29-039,8-952-13-18-011
Реклама

Юбилей школы

В 1970 году в г. Алапаевске открыли новую школу, и долго еще ее называли не по номеру - "четвертой ", а именовали просто "новой". С тех пор прошло 45 лет.

Ветераны и педагоги школы №4. 2010 год

Школа – великая наставница учения!

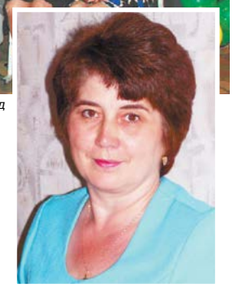

Директор школы №4 З.Г.Фомина

Выросли посаженные вокруг школы деревья, выросли ее первые ученики. Кто-то из них привел сюда своих детей, кто-то сам вернулся в родные стены в качестве учителя. И конечно, никто уже не называет школу "новой", теперь это муниципальное автономное образовательное учреждение "Средняя общеобразовательная школа № 4".Многое изменилось в нашей жизни. Произошли перемены и в жизни школы.

Педагоги

Какая это замечательная работа - передавать подрастающему поколению накопленные человечеством знания и тем самым вносить свой вклад в развитие цивилизации - призвание в высшей степени достойное! В школе №4, отмечающей в наступившем году свой 45-летний юбилей, сеют разумное, доброе, вечное 54 замечательных педагога. Это школа, в которой 30% педагогов - бывшие выпускники. В школе работают 3 учителя, признанные "Лучшими учителями России" - Л.В.Новоселова, З.Г.Фомина, О.Г.Черезова, 6 человек имеют звание "Почетный работник общего образования" (З.Г.Фомина, Т.В.Сафонова, Л.В.Новоселова, Н.В.Шалюгина, Л.Б.Черкасова, М.В.Баянкина). Почетной грамотой Министерства образования РФ награждены 12 учителей, Почетной грамотой Министерства образования Свердловской области - 34 педагога. За последние 5 лет каждый педагог прошел курсы повышения квалификации по трем образовательным программам. 7 педагогов имеют высшую квалификационную категорию, 33 - первую. Это творческий коллектив, где сочетаются зрелость, опыт и молодость. Всех педагогов объединяет безмерная любовь к профессии, которую они считают самой лучшей на земле: профессии - учитель!

Ирина Павловна Устюгова, учитель начальных классов, учитель музыки , руководитель вокального ансамбля педагогов "Надежда"

Выпускники, ветераны

Самое главное в школе - её душа. Тот дух, который формируется коллективом учителей, учеников и их родителей. Школьные годы будут неумолимо отсчитывать время, а школа все равно будет оставаться молодой, потому что эти стены наполнятся новыми звонкими голосами. У школьного духа нет возраста. Ему всегда девять или одиннадцать лет - ровно столько, сколько от первого до последнего школьного звонка проходят свой путь ученики. 1 сентября на протяжении последних лет садятся за парты около 900 учеников. Школа № 4 - это самая большая школа города. За 45 лет выпущено 3500 учеников. Школа гордится медалистами. С золотой медалью окончили школу 38 учащихся, 47 - с серебряной медалью. 90% выпускников 11 класса поступают в высшие учебные заведения. А спустя время и выпускники приводят сюда своих детей, внуков...

Ни один человек не обходится без школы. Значит, не зря учителя считают свою профессию самой лучшей на земле! "Если бы профессии имели головы, они склонили бы их перед профессией педагога" - слова древнего философа. И с этим нельзя не согласиться... Сегодня на заслуженном отдыхе находятся наши ветераны педагогического труда. Это 58 педагогов - гордость нашей школы! Они и сегодня на педагогическом посту. Возглавляет ветеранскую организацию человек с неиссякаемой энергией, учитель от Бога, А.В.Романова. Все ветераны воспитали не одно поколение школьников, выросших достойными людьми. Это талантливые врачи, учителя, инженеры, юристы, военные, работники сельского хозяйства и т.д. Среди них - директор банка в Екатеринбурге Алексей Мизюлин, депутат Государственной думы Вадим Харлов, гл.инженер Горьковской железной дороги Андрей Романов, генерал-майор УВД по Свердловской области Виктор Бердников, учитель астрономии школы олимпийского резерва г.Москва Елена Пырина, хирург-ортопед областной клиники Илья Балыбердин, и многие-многие наши выпускники.

Школа сегодня с почетом и уважением вспоминает известных заслуженных учителей, которых уже нет в живых - Бурмакину В.В., Толшмякову Г.Ф., Лукину Т.А., Барышникову С.Г., Исакову Н.Ф., Овчинникову В.К., Шнайдер Г.В., Баум Л.К., Глазову Е.Б, Никонова Ю.Д., Исакову Л.П., Вильчинскую З.И., Белькову Л.М., Глушакову Л.И.... С любовью и теплотой помнят коллеги и, конечно же, выпускники всех тех, кто оставил добрый след в родной школе, отдав работе с детьми много лет.

Директоры, ученики

Созданная за 45 лет в педагогическом коллективе атмосфера профессионального сотворчества, поиска и внедрения наиболее действенных форм и методов обучения - во многом результат работы на посту директора талантливых организаторов и учителей Г.Н. Самодурова, А.И. Рыжковой, В.И. Исакова, В.Г. Кесаревой, З.Г. Фоминой.

Сегодня школа №4 занимает достойное место в системе образовательных учреждений г. Алапаевска и успешно работает над задачами соответствия качества и результатов образования ожиданиям государства и общества. Педагогический коллектив использует все условия, позволяющие обучающимся получать полноценное и качественное образование. Это, прежде всего, укрепление связей школы и родителей, приведение нормативных оснований взаимодействия участников образовательного процесса в соответствие с законами Российской Федерации в сфере образования, использование новых возможностей представления образовательных результатов и внеурочных достижений общественности. Средний показатель качества образования стабильно выше среднегородского показателя по школам. Что является залогом успешного будущего. Самой читающей школой Свердловской области в 2014 году признана школа №4 - победитель областного конкурса "Лидер чтения" (зав. библиотекой школы М.Б. Бровина). Три года подряд наши ученики: Я. Исава, А. Милькова, Е.Кабанова под руководством учителя технологии Л.А. Коломенцевой, - становились победителями и призерами заключительного этапа Всероссийской олимпиады по технологии. Эти же талантливые ученицы - обладатели губернаторских и президентских премий. Ученики школы под руководством педагогов являются постоянными участниками и победителями городских, окружных, областных конкурсов по пожарной и дорожной безопасности. В 2013 году педагогический коллектив награжден Благодарственным письмом губернатора Свердловской области Е.В. Куйвашева за профессионализм, творчество, за качественную подготовку выпускников. Депутат Государственной думы И.В.Баринов отметил премией общественного признания Восточного управленческого округа "Во славу материнства" школу №4 в номинации "Образовательное учреждение, создающее условия для развития творческих задатков и способностей детей с ограниченными возможностями".

Наша школа - уютный дом, объединяющий многих людей. Каждое утро, словно крошечные ручейки, сливаясь в единый бурный поток, сюда направляются дети и взрослые. Здесь ребята получают крепкие знания, учатся дружить, мечтать и побеждать. Здесь комфортно себя чувствует каждый ученик и с удовольствием работает каждый учитель. Сегодня жизнь требует создания "новой" школы, "нового" ученика, "нового" учителя. Школа № 4 соответствует этим критериям благодаря поиску новых технологий обучения, творческому подходу к работе и учительскому мастерству.

Новых свершений и добрых начинаний тебе, любимая школа!

С.ДЕВЯТОВА,
снимки из архива школы №4

Мы вместе!

Одиннадцать школьных лет жизни любого из нас приходятся на юный возраст с 7-и до 17-и лет, когда мы не ощущаем течения времени, когда мы еще не вспоминаем прошлого и не задумываемся о будущем. Но именно в этот период происходит все самое важное в нашей жизни, и почти все это связано со школой. Выразить свое отношение к школе, нам, родителям, возможно, удастся в преддверии юбилея школы.

В нашей большой школе учебный процесс организован очень четко. Мы, родители, наблюдаем, что наши дети идут в школу и учатся с удовольствием, стараются добросовестно относиться к своим обязательствам. Мы видим в этом заслугу всего педагогического коллектива школы, которым руководит директор Зинаида Геннадьевна Фомина со своей сильной командой администрации. Каждый день учителя не только добросовестно обучают детей по предметам, но и развивают и поддерживают интересы детей. Дети нашей школы постоянно участвуют в школьных, городских, областных и даже российских олимпиадах, конкурсах. Всем-всем педагогам огромное родительское спасибо за ваш кропотливый, нелегкий труд!

Хочется выразить слова благодарности секретарю школы Н.Н.Черезовой, всем сотрудникам школьной столовой (зав. М.И.Шестовских), обслуживающему персоналу: Н.Н. Лушниковой, М.А. Артамоновой, С.И. Основиной, Г.В. Наумовой, С.Л. Кузьминой, Л.В. Татариновой, В.А. Тонкушиной, рабочим Ю.И. Мелкозерову, М.В. Петухову, В.А. Агапитову, всем тем, кто непосредственно создает условия для обучения наших детей в школе.

С юбилеем всех участников образовательного процесса!

В.СГИБНЕВА,
председатель родительского комитета МАОУ СОШ №4,
Н.ЛОБАНОВА, О.СТАРЦЕВА, О.ТАРАСОВА,
члены общешкольного родительского комитета

Гость редакции

К.Мельчаков: Мой курс - развитие

Редакция «Алапаевской газеты» регулярно проводит встречи с интересными перспективными руководителями города с целью познакомить алапаевцев не только с новыми людьми, но и их мнением, планами, идеями. Ведет встречу главный редактор «Алапаевской газеты» Нина Семёновна Перевозчикова. Знакомьтесь, начальник управления культуры МО г.Алапаевск, директор городского Дворца культуры Константин Викторович Мельчаков.

К.Мельчаков

- Константин Викторович, расскажите, пожалуйста, о своём образовании и опыте работы в сфере культуры.

- Первое образование - Свердловский областной музыкально-эстетический педагогический колледж. Второе – Уральский федеральный университет по направлению «менеджмент». Имею опыт работы с детьми, организации мероприятий различного уровня, управления персоналом. Конечно, больше ощущаю себя управленцем. Но заниматься творчеством – люблю.

- Вы сейчас совмещаете две серьезные должности, это вынужденная мера?

- Да. Объявленный конкурс на замещение должности директора ДК прошел безуспешно. Было три кандидатуры, но они не отвечали заявленным требованиям. Сейчас близится второй конкурс. Надеюсь, что найдется человек, который устроит и комиссию, и справится с обязанностями, и что не маловажно, сам будет с желанием работать в этой сфере.

А я с большим удовольствием окунусь в работу управления культуры. Сейчас я понимаю, что мне комфортно работать в этой сфере, с этими людьми. Хочется самому развиваться и развить всю работу управления культуры.

- Как вы считаете, чем вообще должно заниматься управление культуры?

- Координацией деятельности всех учреждений культуры в целом. Генерацией идей и их воплощением. А для всего этого необходимы денежные средства. Управление культуры, а точнее начальник управления культуры, занимается вопросами финансирования. Под координацией работы вижу не только праздничные мероприятия, но и текущие ремонты, обновление оборудования, инструментов, обучение персонала, поиск спонсоров, меценатов, организацию взаимодействия между учреждениями культуры и между общественными организациями города, сохранение исторических и духовных ценностей, поддержку любой творческой инициативы с мест, поиск и привлечение молодых дарований. И при этом ни в коем случае не навязывание своего вкуса.

Пять мест, в которых обязательно нужно побывать, чтобы прикоснуться к истории Алапаевска:

1. Дом-музей П.И.Чайковского

2. Напольная школа

3. Краеведческий музей АМЗ

4. Краеведческий музей поселка Нейво-Шайтанский

5. Здание центральной городской библиотеки

- Как вы оцениваете существующую культурную базу Алапаевска и поселков?

- Очень серьезная база в целом. Силен и город, и посёлки в отдельности. Сохранены дома культуры, кинотеатр, музеи, библиотеки. И не просто сохранены, а работают, развиваются и дают отличные результаты. В каждом поселке есть свои уникальные «самородки» - и молодые, и люди в возрасте, у которых есть чему учиться.

Анатолий Михайлович Кузнецов много сделал для Алапаевска, для сохранения и роста этой базы. Он и сегодня всегда в культуре. Никогда не откажет в совете, рад помочь делом. Здоровья ему и творческих успехов.

Я также общаюсь с руководителями управлений культуры других территорий и в сравнении понимаю, что Алапаевск далеко впереди многих муниципальных образований.

У нас огромные перспективы и потенциал. Как кадровый, так и творческий, культурно-исторический. Есть над чем работать и что развивать.

- Что касается кадров, предвидится ротация, сокращение? Коснулась ли вашей сферы оптимизация?

- Оптимизация в смысле сокращения кадров не коснулась. Но средств на выполнение даже муниципального задания – намного меньше. Понимаем, что это и следствия экономического кризиса.

А кадры свои мы ценим, с ними хочется работать. Стараемся обучать, повышать квалификацию. Руководители домов культуры охотно развиваются, посещают семинары, тренинги.

- Какие направления сферы культуры Алапаевска необходимо развивать?

- Туризм и музейную деятельность. Есть планы на развитие этих направлений. Ищем человека, который займется конкретно этими вопросами. Работы очень много.

- Какая работа планируется в отношении технической базы?

- Нужны ремонты. Особо острые вопросы решаются оперативно.

В этом году запланирован частичный ремонт отопительных систем в домах культуры поселков Нейво-Шайтанского и Зыряновского. Понимаю, что есть и другие дома культуры, ждущие ремонта. Финансирования нет. Зато существуют другие формы привлечения денег. Специальные программы, гранты... Будем пробовать! Будем искать!

Надо сохранить сложившиеся культурные традиции Алапаевска. Можно только изменить формат их проведения.

Что касается обновления музыкальных инструментов, то нами ведется серьезная работа. Детская школа искусств отмечает свой 80-летний юбилей и очень бы хотелось приобрести качественный концертный рояль. Известно, что в Алапаевск часто приезжают именитые артисты, в стенах школы проводятся статусные конкурсы, фестивали, инструмент просто необходим.

Если на мероприятие пришло мало зрителей, это не значит, что у нас денег нет для того, чтобы сделать лучше. Это значит что мы что-то делаем не так. Надо искать другие методы и подходы.

- Сегодня со всех сторон говорят об организации работы с молодежью. Существуют ли программы для привлечения и задействования молодежи?

- Конечно. Мы занимаемся организацией досуга молодёжи, патриотическим воспитанием, культурным развитием. Много коллективов, в которых заняты дети, подростки, много тематических мероприятий, акций, викторин.

Библиотеки не только в стенах своих учреждений проводят встречи, но и буквально выходят на улицу.

Творческий коллектив дома культуры Станкозавода и занимается с молодежью, и организует для них великолепные мероприятия различной направленности. Поселковые дома культуры справляются с этой задачей – на «отлично»!

В Алапаевске много талантливой молодежи. И у нас много идей по организации мероприятий нового формата с включением в них юных дарований.

- Нравится ли вам ваша работа?

- Да, нравится. С удовольствием подключаюсь к организации новых проектов, курирую их, вношу свои предложения. Рад, что идеи воплощаются и имеют положительные отзывы. Часто приходится задерживаться, работать в выходные. Но иначе просто нельзя. При проведении массовых мероприятий необходимо лично присутствовать и контролировать весь процесс. Да и встретить-проводить гостей – святая русская традиция, хороший тон.

- Но ведь всегда есть недовольные. Кто-то недоволен вашим управлением, кто-то – проведенным мероприятием...

- Еще Анатолий Михайлович верно отмечал, если сотрудники просят себе в начальники конкретного человека, значит, при этом начальстве жить подчиненным будет легко и сладко, недалеко до расхлябанности. А если подчиненные ворчат на начальника – значит, их заставили работать. Вот такой менталитет. И никуда от этого не деться.

Что касается качества мероприятий, то мы конструктивно относимся к любой критике.

- В канун профессионального праздника, что вы хотите пожелать коллегам?

- Во-первых, я всех благодарю. Все работники культуры – энтузиасты. Работая, каждый вкладывает душу, горит желание создавать новое. Лично мне комфортно взаимодействовать со всеми – и «новенькими», и «старенькими».

Желаю оставаться такими же творческими, ищущими, жаждущими. Желаю каждому самореализации, воплощения лучших замыслов, окружения единомышленниками. И, конечно, здоровья, стабильности, процветания и мира!

Т.ХАБИБУЛОВА
Снимок Е.Клещевой

21 марта - Всемирный день поэзии

От любви не придумал лекарства никто

Все начинается с любви! И, конечно, настоящее творчество!
И наступление новой весны - это тоже высшее напоминание о том, что жизнь продолжается. Любовь и весна неразделимы - это и крещение, и причастие. Любовь - от сердца - свет, от Бога - луч.
И новые стихи Юрия Хохолкова, Вениамина Козельских, Анатолия Солдатова, Геннадия Шишляева, Владимира Порошилова и Юрия Макарова - несомненное тому подтверждение. Молодцы, "тяжелая артиллерия"! Вот это - слово!

Л.СВИРИДОВА

Геннадий ШИШЛЯЕВ

о. Владимиру

Можно ли тело с душою разъять,
чтоб не сломаться враз?
Негде душе и нечем сиять,
если не станет глаз.

Что в неповерженном разуме дух -
сущая вера твоя?
Область слияния первых двух,
в круге ином бытия?

В море безбрежном возможных начал
избранный сделать вдох,
Кто терпеливо тебя обучал -
жажда познания, Бог?..

Кто бы ни задал подобный вопрос,
так уж ли важен ответ?
Колос, который на ниве возрос,
этим же полем согрет.

Разум податливый, гибкий, как воск,
век формирует, "любя".
Примет чужие условности мозг,
преображая себя.

09.10.2014

Вениамин КОЗЕЛЬСКИХ

Души поклон

Меня умыл…
Как будто я с дороги,
И нежным взглядом
Уложил в кровать.
И я уснул, не чувствуя тревоги,
А в это время… умирала мать…

Казалось…
Чья-то сила нежной грусти
Целует седину моих волос…
Как сон любви… покой…
Какое счастье,
Что кто-то рядом с ландышами рос.

Я пью росу…
А чудный мамин голос:
- Подрос, сынок,
ты спи, чуть-чуть поспи…
Упал в постель тяжелый женский волос,
И вновь слова.
- Вставай, сынок! Прости! …

Проснулся…
Лунный свет раздвинул створки…
И стало как-то тяжко в тишине.
Сдавило сердце, тело после порки,
Зажглась звезда в холодной вышине…

22.01.2015

Анатолий СОЛДАТОВ

Моряк

Что ж, моряк, ты выбрал море!..
А не сушу вопреки.
Со штурвалом на Босфоре -
Не баранка в две руки.
Не с ухабами дорога,
С синевой морская гладь.
Впереди походов много,
Будет что потом сказать.

Не снимать тебе тельняшку,
Галстук с фраком не носить.
В бескозырке стройно, важно
С трапа к берегу сходить.
Ждёт на берегу девчонка,
Как любимые все ждут.
И дрожащею ручонкой
Обовьёт тебя вокруг.
Со слезою расцелует,
И забудешь про моря.
Море Чёрное ревнует,
Зовёт в дальние края.

Юрий ХОХОЛКОВ

Слово

Воевать штыком - давно не ново,
Хоть теперь он вырос до ракеты…
Только иногда надёжней Слово,
Личное оружие поэта.
Слово опрокидывало троны,
Из-за Слова погибали царства,
Но оно, как порох из патрона,
Может быть и смертью, и лекарством.
Ни одно оружие на свете
Не способно мощью с ним сравниться,
И оно шагает по планете,
Несмотря на годы и границы.
Слово замуровывали в стены,
В горло забивали каблуками…
Слово, тонкой струйкою из вены,
Прожигало моабитский камень,
Возрождалось из могильной пыли
На забытом лагерном погосте,
Распрямляло порванные крылья,
Сращивало сломанные кости,
И звучало грозно и печально -
Врач, Спаситель, Мститель и Учитель…
Но оно ржавеет от молчанья.
Ради жизни, люди… не молчите.

Владимир ПОРОШИЛОВ

Заболею тобой, заболею

Заболею тобой и напьюсь аспирина,
И залягу в постель после водки и бани.
Будет градусник врать:
тридцать шесть с половиной,
А душа будет биться - вся в горячем тумане!

Заболею тобой. Буду бредить ночами!
Будут скручены простыни,
свет в окне будет узеньким…
Заболею тобой - на полу одеяло!
Но какая красивая
будет жить во мне музыка!

Заболею тобой - дорогим человеком!
Будет ветер сиреневый в мае биться в окно.
Заболею тобой! Не спешите в аптеку -
От любви не придумал лекарства никто.

ноябрь, 2014 год

Юрий МАКАРОВ

Ночной снег

Снег кружился и искрил,
Как природы угощенье.
Грешный город наш укрыл
Покрывалом всепрощенья.

Он накрыл весь город мой -
Спящий рай в объятьях ночи -
Как венчальною фатой,
Белоснежен, непорочен.

Вот бы взял, расцеловал
Встречных лики, а не лица…
Я вчера ещё страдал,
Так что впору застрелиться.

А вчера снег - сер и сед,
На тропинке - пятна крови
И резиновый послед
Невзаправдашной любови.

Здесь протаян до земли
То ль слезами, то ль капелью,
Ржавым извергом легли
Муки тяжкого похмелья.

Этот снег, как белый князь,
Словно Божье отпущенье,
Он укрыл людскую грязь
Покрывалом всепрощенья.

Я держу тот снег в горсти,
Омываюсь, умываюсь…
Но могу ль я сам простить?
Сомневаюсь, сомневаюсь.

январь, 2015 год

Ответы на сканворд предыдущего номера

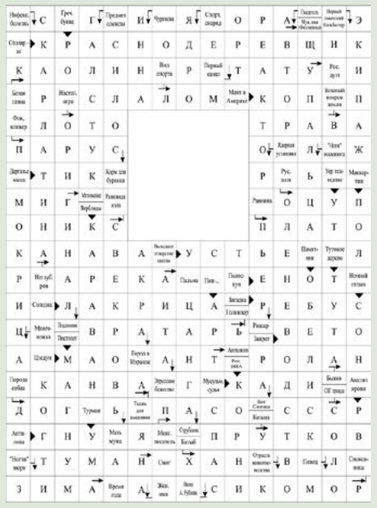

Конкурс

"Мисс очарование"

Конкурс для девушек и молодых женщин с 16 до 35 лет - "Мисс очарование" продолжается...

Условия конкурса: присылайте или приносите в редакцию (ул. Пушкина, 66) цветную фотографию с подписью (фамилия, имя, отчество, где живете, работаете, учитесь, автора фотографии обязательно). Фото в полный рост или до пояса.

Оксана Азатова БРЫЗГАЛОВА,
работает на Алапаевском молочном комбинате.
Заботливая мама троих детей.
Снимок
из семейного архива

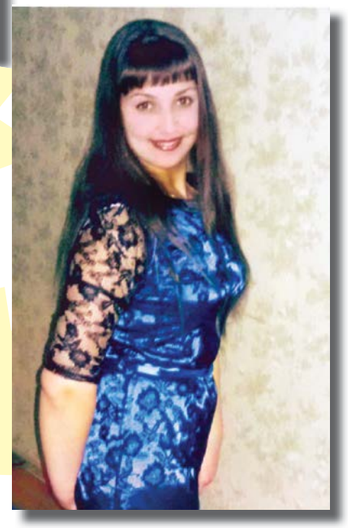

Татьяна Георгиевна ТОДОРОВА
пос. В.Синячиха
Снимок
из личного архива

Астрологический прогноз на 16-22 марта

ОВЕН. На этой неделе бьющие через край эмоции могут все разрушать на своем пути, поэтому лучше погасить это вулканическое состояние. Постарайтесь не ввязываться в споры и скандалы ни на работе, ни в личной жизни.

ТЕЛЕЦ. Вы, конечно, сами на многое способны, но помощь влиятельных людей для продвижения по карьерной лестнице вам не помешает. Вас могут ждать дополнительные хлопоты, связанные с партнерами или с переходом на новую работу.

БЛИЗНЕЦЫ. Неделя принесет творческое вдохновение, вы почувствуете прилив энергии, практически все замыслы будут удаваться. Вам необходимо взяться за решение назревших проблем, удачны будут перемены в личной жизни.

РАК. В понедельник не спешите строить глобальные планы и строго следовать им. Всю неделю дела на работе будут складываться удачно, что позволит вам многое успеть.

ЛЕВ. На этой неделе вам предстоит продемонстрировать всю свою изобретательность и смелость. Действуйте решительно, и перед вами откроются новые горизонты.

ДЕВА. Вам будет важно взобраться на трон и удержать это достижение. Повышение по службе испортит ваши отношения с коллегами и друзьями. Проявите осторожность, возможны интриги у вас за спиной.

ВЕСЫ. События этой недели будут способствовать вашему успеху, однако в случае отдельных неудач не стоит отчаиваться, это лишь временное явление.

СКОРПИОН. На этой неделе вам, вероятно, придется достаточно много времени посвятить решению личных проблем. Вам сейчас нужна нежность и забота любимого человека.

СТРЕЛЕЦ. Поверьте в свои силы, гоните прочь от себя неуверенность и страхи, которые могут оказаться помехами для движения вперед. Не бойтесь предпринять важные шаги, пересмотреть взгляды и изменить тактику поведения.

КОЗЕРОГ. На этой неделе не следует позволять коллегам по работе и начальству сомневаться в том, что у вас есть своя позиция по ключевым вопросам. Если вы с чем-то не согласны, высказывайте свои возражения сразу.

ВОДОЛЕЙ. На этой неделе стоит обратить внимание на свое окружение, на взаимоотношения с партнерами, друзьями, родственниками. Скорее всего, вам не удастся уделять достаточно времени делам из-за занятости своими личными делами.

РЫБЫ. Эта неделя не совсем удачное время для смены работы, зато прекрасный момент для повышения профессионального уровня и изучения чего-то нового. Чаще прислушивайтесь к голосу своей интуиции, если человек вам неприятен, не стоит делать вид, что он вам нравится.

ПОМОЩЬ В ПОЛУЧЕНИИ
МИНИ-ЗАЙМОВ
на разные суммы на любой срок.
Тел.8-912-6780088,
8-965-5231188
ООО «Боско логистик» Реклама

КОТЛЫ отопительные,
ПЕЧИ в баню,
отопительные системы.
Телефоны: 8-912-6608923,
8-950-6324476 Реклама

Кризис? Нет денег?
СТАНЬ ТАКСИСТОМ
Приглашаем на работу со своим автомобилем
Много заказов
Выгодные условия
Свободный график
8-919-3838-444
Реклама

ШИНЫ, ДИСКИ
для легковых, грузовых автомобилей, тракторов, спецтехники
РАБОТАЕМ С ОРГАНИЗАЦИЯМИ И ЧАСТНЫМИ ЛИЦАМИ
ЛЮБЫЕ ФОРМЫ ОПЛАТЫ
8(343)372-51-03
Реклама

НАТЯЖНЫЕ ПОТОЛКИ
от 350 руб. за м²
Люстры и светильники
Маг. "Студия света"
Софонова, 58, т.2-71-34
Маг. "АБСОЛЮТ"
Бр.Серебряковых, 11, т.2-44-80, 8-912-6597760
Рассрочка без % до 3 месяцев НА ВСЕ.
ИП Звягин В.В.
Реклама

СПАСИБО,
ЧТО КУПИЛИ ЭТОТ НОМЕР!

- Хотите поделиться интересной новостью?
- Есть замечания?
- Предложения?

Позвоните нам!
2-54-19
Ваше мнение для нас ВАЖНО!

Компьютерная помощь
- Восстановление данных.
- Антивирусная проверка.
- Ремонт компьютеров, планшетов, ноутбуков, моноблоков, мониторов, ЖК-телевизоров.
- Монтаж и настройка локальных сетей.
- Покупка неисправной аппаратуры.

Реклама Тел.8-961-7698925

РЕМОНТ КОМПЬЮТЕРОВ
Тел. 8-912-6553121
Реклама

Бурение скважин на воду любой сложности!
Большой опыт!
Обсадная труба (пищевой пластик).
Гарантия 1 год.
Единственная местная компания с настоящей гарантией
Документы. Недорого.
Тел.: 8-912-261-8007
8-800-700-2071 (звонок бесплатный)
8-922-228-9269
Реклама

ПЕНСИОНЕРАМ ОСОБОЕ ВНИМАНИЕ
ДЕНЬГИ В ДОЛГ
8-952-13-73-222
ООО «Деньги в долг» ОГРН 113667000921, св-во № 0003738 выдано ФСФР России 23 мая 2013 г.
РЕКЛАМА

Пусть реклама работает на вас!
2-45-63 ЗВОНИТЕ!

РЕКЛАМА
ДЕНЬГИ В ДОЛГ
ПЕНСИОНЕРАМ ОСОБОЕ ВНИМАНИЕ
8-912-64-93-026
ООО «Деньги в долг» ОГРН 113667000921, свидетельство №0003738 выдано ФСФР России 23 мая 2013 г.

Муниципальное унитарное предприятие «Редакция «Алапаевская газета». Общественно-политическое издание.

Учредители:
Глава Муниципального образования город Алапаевск,
Дума Муниципального образования город Алапаевск
и Муниципальное унитарное предприятие «Редакция «Алапаевская газета»

«Алапаевская газета».
Свидетельство о регистрации средства массовой информации ПИ №ТУ66-00545 от 12 октября 2010 года, выданное Управлением Федеральной службы по надзору в сфере связи, информационных технологий и массовых коммуникаций по Свердловской области.

ГЛАВНЫЙ РЕДАКТОР Н.С.ПЕРЕВОЗЧИКОВА
Адрес издателя и редакции:
624601, г.Алапаевск, Свердловская обл., ул.Пушкина, д.66.
Телефоны: редактор, приемная - 2-54-19, рекламный отдел, бухгалтерия - 2-45-63, ответственный секретарь, корреспонденты - 2-50-63. Факс: (34346) 2-54-19.
E-mail: a-gazeta@mail.ru, рекламный отдел - ag-reklama@mail.ru, главный редактор - ag-redaktor@mail.ru, gazeta@mail.ur.ru

Газета выходит по четвергам. Объем 8 п. л.
Рекомендуемая цена в розницу 18 руб. Тираж 8000 экз. Заказ 2605
Газета отпечатана в типографии ООО «Ситипресс». Адрес типографии: 623751, Свердловская обл., г.Реж, ул.О.Кошевого, д.16, факс 8(34364) 33665
Подписано в печать 18 марта 2015 г. по графику: в 16.00, фактически: в 16.00.
Подписной индекс 99004. При перепечатке материалов ссылка на «АГ» обязательна. (РР) - публикация на правах рекламы. За содержание рекламных материалов редакция ответственности не несет. Мнение авторов может не совпадать с мнением редакции. Рекламируемые товары, работы и услуги подлежат сертификации и лицензированию в соответствии с законодательством.