ЗОЛОТОЙ ФОНД ПРЕССЫ 2013

www.a-gazeta.ru

Алапаевская ГАЗЕТА

Выходит с 31.10.1997 г.

№49 (867)

Еженедельник для города и района

5 декабря 2013 г.

Громкий юбилей!

Солдат. Строитель. Победитель!

Николаю Никандровичу Вараксину 4 декабря 2013 года исполнилось 90 лет. Восемнадцатилетний комсомолец-доброволец, в апреле грозного 1942 года насмерть занявший пулеметную позицию на Мамаевом кургане, он вошел в историю Великой Отечественной войны и Алапаевска как герой – защитник доблестного Сталинграда. Его унесли с позиции тяжелораненым. Но после госпиталя он вернулся в родную Восьмую гвардейскую армию, чтобы добить фашиста в его логове. Сандомирский плацдарм, Зиеловские высоты, взятие Берлина – славный боевой путь, на котором он был еще дважды ранен. Командиром роты гвардии капитаном он закончил войну. За доблесть и героизм награжден орденами Красной Звезды, двумя - «Отечественной войны» I степени, медалями «За оборону Сталинграда» и «За взятие Берлина».

В мирной жизни в родном Алапаевске Н.Н.Вараксин - солдат, 4 года воевавший среди руин, - стал созидателем. Он выбрал благородный труд строителя. Десятки лет отстраивал родной Алапаевск и район в должности замначальника, а затем и начальника Алапаевского стройуправления. Трудами городских строителей под его руководством выросли новые детсады, школы, больницы, десятки жилых домов, реконструированы промышленные предприятия. Н.Н.Вараксин активно участвовал в развитии ветеранского движения, после выхода на пенсию был избран председателем совета ветеранов треста «Алапаевскстрой».

Наш юбиляр и в свои 90 лет молод душой, любит общаться и дружен с учениками школы №2, с волонтерами медучилища. На городском комсомольском собрании, посвященном 95-летию комсомола, полный зал стоя приветствовал его речь. Он любит жизнь. Любит петь. Обаятелен и интересен. А мы и множество алапаевцев любим и ценим нашего героя.

Городской совет ветеранов с уважением поздравляет Николая Никандровича Вараксина с юбилеем. Мы гордимся, что рядом с нами живет этот легендарный человек, и желаем ему долгих и счастливых лет жизни.

А.ИВАНОВ,
председатель
совета ветеранов г.Алапаевска

ВНИМАНИЕ! ТОЛЬКО С 24 НОЯБРЯ ПО 31 ДЕКАБРЯ,
В ЧЕСТЬ 10-ЛЕТИЯ КОМПАНИИ "ИНСТРУМЕНТЫ" - СКИДКИ от 10% и
ТОТАЛЬНАЯ РАСПРОДАЖА БОЛЕЕ 200 ТОВАРОВ!

На весь товар, представленный в РАСПРОДАЖЕ, можно оформить РАССРОЧКУ (0-0-12), по тем же ценам!
Для оформления (20 мин.) иметь при себе ПАСПОРТ и СТРАХОВОЕ СВИДЕТЕЛЬСТВО.
г.Алапаевск, ул.Ленина 123А, м-н "ИНСТРУМЕНТЫ", тел. 3-18-00

Уважаемый Николай Никандрович!

Выражаем благодарность за многолетний добросовестный труд и достойный пример молодому поколению. Вам многое пришлось пережить. Вы преподали человечеству главный нравственный урок - победа дается упорным трудом, самопожертвованием и самоотдачей. Земной поклон Вам за стойкость и мужество, личный вклад в Победу!

Живите долго, будьте здоровым и бодрым, оставаясь для всех нас примером патриотизма и силы духа. Искренне желаем Вам оптимизма, счастья и благополучия.

С.ШАНЬГИН,
глава МО город Алапаевск
Г.КАНАХИНА,
председатель Думы

ТЕМЫ НОМЕРА:

План капремонта домов на 2014 год
стр. 3

Откройте, полиция!
стр. 28

Вниманию алапаевцев!

9 декабря в кинодосуговом центре «Заря» в 17 часов состоятся публичные слушания по проекту бюджета, комплексного плана 2014 года и по изменению в Уставе муниципального образования город Алапаевск.

Просьба к жителям принять активное участие в их обсуждении.

ЧЕТВЕРГ 5.12	ПЯТНИЦА 6.12	СУББОТА 7.12	ВОСКРЕСЕНЬЕ 8.12	ПОНЕДЕЛЬНИК 9.12	ВТОРНИК 10.12	СРЕДА 11.12
-14 -9	-9 -4	-6 -6	-13 -9	-10 -7	-14 -12	-15 -12
741 мм.р.с ЮЗ 5 м/с	741 мм.р.с Южн. 6 м/с	751 мм.р.с Зап. 3 м/с	758 мм.р.с ЮВ 3 м/с	761 мм.р.с Южн. 3 м/с	765 м.р.с Южн. 2 м/с	767 мм.р.с Южн. 3 м/с

Уважаемые ветераны и сотрудники судебной системы Российской Федерации!

Примите искренние поздравления с 96-летием образования судебной системы РФ. Благодарим вас за нелегкий, благородный и нужный труд, желаем и дальше твердо стоять на страже закона во всех сферах общественной жизни.

От всей души желаем вам крепкого здоровья, бодрости духа и уверенности в завтрашнем дне! Мира, благополучия и счастья вам и вашим близким!

С.ШАНЬГИН,
глава МО
город Алапаевск
Г.КАНАХИНА,
председатель думы

К сведению алапаевцев!

ПОСТАНОВЛЕНИЕ
администрации
муниципального образования
город Алапаевск
от 20.11.2013 г.
№2223 г.Алапаевск

«Об организации дополнительного маршрута автобусного движения №1а Автостанция - Рабочий городок»

В связи с окончанием капитального ремонта ул.Чапаева-Радищева-Суворова и в целях удовлетворения транспортных потребностей жителей микрорайона Рабочий городок на основании Устава Муниципального образования город Алапаевск

ПОСТАНОВЛЯЮ:

1. Организовать дополнительный автобусный маршрут №1а (ИП Клещев Д.) с остановками: Автостанция - А.Харлова - Напольная школа - П.Советов - Соборная - Диспетчерская - стадион "Центральный" - Прокатчиков - Суворова - Клубная - Радищева - Лермонтова - Новая -Чапаева - стадион "Центральный" - Диспетчерская - Соборная - П.Советов -Напольная школа - А.Харлова- Автостанция.

2. МКУ "Дирекция единого заказчика" (Панченко Т.А.) организовать работы по обустройству новых остановок: Прокатчиков - Суворова - Чапаева.

3. Контроль исполнения постановления возложить на заместителя главы администрации муниципального образования город Алапаевск по социальной политике Ю.Ю.Ахмедова.

С.ШАНЬГИН,
глава муниципального образования

Думе - 20 лет. Как все начиналось

Депутаты действовали от имени народа

1 сентября 1995 года вступил в силу Федеральный закон от 28 августа 1995 года N154-ФЗ "Об общих принципах организации местного самоуправления в РФ". Законом определялась роль местного самоуправления в осуществлении народовластия, а также правовые, экономические и финансовые основы местного самоуправления и государственные гарантии его осуществления. Были установлены общие принципы организации местного самоуправления.

А.М.Вяткин

В апреле 1996 года была избрана Дума муниципального образования "Город Алапаевск". Депутатами МО стали Л.М.Аристова, С.В.Богданов, А.М.Вяткин, Л.Г.Голубева, В.И.Дмитриев, С.А.Ерыгин, Н.Н.Иванов, Л.В.Иванцова, В.И.Исаков, В.В.Карева, А.С.Комышев, Г.И.Раскатова, Г.П.Сметанин, Л.А.Софронов, Г.А.Цыганкова, Л.И.Шаньгина. Свою специфику в организацию деятельности думы внес референдум при образовании муниципалитета, где население поселков объединилось в муниципалитет со своеобразной формой взаимоотношения - органом местного самоуправления в поселках с органами местного самоуправления всего муниципалитета. Главы поселков А.А.Дедюхин, А.В.Деев, А.И.Манин и Л.А.Шинелева по должности вошли в состав думы.

В июне 1996 года были приняты Устав МО "Город Алапаевск", регламент думы. На сентябрь 1996 года были назначены выборы главы муниципального образования "Город Алапаевск". В 1997 году сформированы органы местного самоуправления, и начался этап распределения полномочий местного самоуправления между ними. В реализации полномочий по решению вопросов местного значения, предусмотренных законом, назрела необходимость принятия местных уставов, положений и норм.

Нужно было установить, что должны были делать те или иные органы и должностные лица местного самоуправления при осуществлении возложенных на них полномочий по вопросам местного значения в интересах населения, объединенного и вовлеченного в это самоуправление.

Требовалось принять местные нормативные правовые акты об администрации, о бюджетном процессе, об управлении имуществом, о жилищном фонде, регламентирующие положения в этих сферах.

Также **возникла необходимость принятия общеобязательных правил по вопросам местного значения муниципалитета, чтобы жители самоуправляемой территории и органы самоуправления придерживались определенных этими правилами норм. Образно выражаясь, жители и местная власть должны были знать "правила общежития в муниципалитете", кто, что и как делает в той или иной ситуации. И чего нельзя делать.** Каждый житель муниципалитета должен был владеть информацией: с каким вопросом куда обращаться, кто и как его обязан решить.

Муниципалитет наделялся источниками доходов в свой бюджет и правом расходовать средства местного бюджета по своему усмотрению в целях реализации полномочий местного самоуправления.

Требовался регламент взаимодействия всех органов муниципалитета по наполнению, исполнению и контролю бюджета, а также информированию населения. Было принято положение о бюджетном процессе, опубликован принятый бюджет и его исполнение.

В развитии территории **вернулись к почти забытой схеме решения вопросов местного значения, но уже в новых условиях - к комплексному плану социально-экономического развития муниципалитета.** Жители муниципалитета должны были знать, что те или иные местные проблемы разрешаются в установленном планом порядке. Любой житель мог не соглашаться с той или иной постановкой вопроса, и в его распоряжении имелись способы доведения его предложений до органов муниципалитета. В любом случае наполнение, исполнение и контроль бюджета, план комплексного расходования этих средств на развитие муниципалитета стали публичными, доступными каждому жителю муниципалитета. **Для широкой публикации нормативных актов органов местного самоуправления дума выступила соучредителем в создании муниципального печатного издания "Алапаевская газета".**

Немаловажную роль в развитии местного сообщества имела постановка вопроса, каким имуществом владеет муниципалитет, кто и как им распоряжается. Возникла необходимость определения состава муниципальной казны. **Положение об управлении муниципальным имуществом являлось таким же документом первой необходимости, как и положение о бюджетном процессе.** Имущество муниципалитета должно было приносить доходы в казну либо содержаться за счет казны для пользы жителей муниципалитета, а в случаях обременительности для казны законным образом должно было быть передано в частные руки с сохранением на какое-то время полезности этого имущества для населения.

В соответствии с Указом Президента Российской Федерации от 28 апреля 1997 года N425 начата реформа ЖКХ, которая привнесла огромное количество задач на муниципальном уровне. **Предстояло,** если коротко изложить - **переложить все бремя содержания ЖКХ на плечи населения.** Об этом открыто сказано в концепции реформы, что **в сфере ЖКХ к 2003 году перейти к стопроцентной оплате услуг населением и "внедрить" в эту сферу рыночные отношения, чего до сих пор не достигнуто.**

А исходные данные были "нулевые". Необходимость регламента взаимоотношений в этой сфере стала очевидной. В результате были **разработаны и приняты положение о жилищном фонде, правила и нормы в жилищно-коммунальной сфере, в том числе социальные стандарты в сфере ЖКХ** и социальные нормы для достижения этих стандартов. К тому же огромный пласт взаимоотношений регулировался распоряжениями и постановлениями главы муниципалитета. В сводном состоянии данные местные нормы составили основу деятельности в сфере ЖКХ вплоть до принятия в 2005 году нового Жилищного кодекса и вступления его в силу.

Учитывая неопределенность по разграничению полномочий государства и муниципалитета в образовании, здравоохранении, занятости населения, социальной защите и поддержке населения, а при этом персонал и хозяйство этих учреждений находились на территории муниципалитета, соответственно, требовались меры по содержанию социальных учреждений, и Думой принимались нормотворческие меры в этих сферах.

Так, при государственной декларативности полной социальной защиты населения в период проведении реформ часть вопросов социальной защиты населения не находила своего разрешения. **С этой целью было принято совместное решение главы, думы и администрации МО о создании муниципальной службы социальной защиты населения, что в определенный период приносило пользу жителям муниципалитета.**

В целом думой МО созыва 1996-2000 годов приняты Устав, регламент думы, положения об администрации, о бюджетном процессе, об управлении собственностью, 24 местных нормативных правовых акта, положения, правила, порядок той или иной деятельности. Постоянное внимание уделялось социальной сфере: здравоохранению, образованию, социальной защите. Часть норм имели налоговый вид: плата за право торговли, плата на благоустройство и т.п.

В период становления, естественно, и регламент работы представительного органа претерпевал изменения согласно велению времени. **Появился президиум думы.**

Работа комиссий думы приобретала плановый, открытый характер. У депутатов появляются механизмы публичной деятельности во благо своих избирателей, механизмы для сочетания своей основной работы с депутатской деятельностью. Работа депутатов проходила в комиссиях думы, заседания которых проводились с привлечением общественности и заинтересованных лиц. По результатам своей работы комиссии вносили в повестку дня заседаний думы вопросы по решению местных задач. **Особенно хочется отметить плодотворную деятельность комиссии по социальным вопросам с ее председателем В.И.Дмитриевым.**

Основной вид работы думы - это ее заседания, которые проходили ежемесячно. Также проводились выездные заседания в поселках.

Для координации всей работы думы, безоговорочного приема населения по любым вопросам был создан и внес значительный вклад аппарат думы во главе с Н.И.Абрамовой. Усилиями аппарата думы все обращения жителей, письменные и устные, были рассмотрены комиссиями думы.

Как предписывалось думе МО представлять интересы населения и принимать от его имени решения, действующие на территории муниципального образования, так депутаты и творили, оценивая принимаемые проекты с точки зрения их направленности на реализацию потребностей и интересов избирателей. Учились у более продвинутых представительных органов, таких как Екатеринбургская городская дума, где председателем был Я.П.Силин, Каменск-Уральская городская дума - председатель И.Н.Зацепин и др. Для более глубокой интеграции депутатов представительных органов на областном уровне при Законодательном собрании Свердловской области был создан совет представительных органов местного самоуправления, куда вошла и Дума МО "Город Алапаевск".

Дума второго созыва стала еще одним шагом к развитию местного самоуправления в Алапаевске и его поселках.

А.ВЯТКИН,
председатель думы
1996-2000 г.г.

Новые правила капремонта на 2014 год

«Общий котел» или отдельный счет

В декабре 2012 года Жилищный кодекс Российской Федерации был дополнен разделом 9 "Организация проведения капитального ремонта общего имущества в многоквартирных домах". В соответствии с данными изменениями в Жилищном кодексе РФ с начала 2014 года по всей России должна заработать система региональных фондов капитального ремонта многоквартирных домов.

Отремонтированный дом на ул. Пушкина

Все собственники помещений в многоквартирных домах, за исключением собственников помещений в аварийных домах, в обязательном порядке будут платить за капитальный ремонт общего имущества многоквартирного дома. Такая строка появится в квитанциях. Как и за содержание и ремонт жилого помещения, собственники будут платить в зависимости от квадратных метров квартиры.

В рамках федерального законодательства в области и муниципальном образовании ведется в настоящее время большая работа по созданию системы капитального ремонта. Прежде всего, проводится мониторинг и инвентаризация всех домов с целью определить, в каком они состоянии. После проведения мониторинга и выяснения того, сколько средств нужно на капитальный ремонт всего и по каким домам, будет принята ставка платы за капитальный ремонт с квадратного метра и утверждена региональная адресная программа, включающая все без исключения дома.

Очередность проведения капитального ремонта в домах будет определяться специальным планом по ряду критериев, например, год постройки дома, срок проведения последнего капитального ремонта, выплата собственниками в должном объеме средств за капремонт и другие.

Полученные от собственников жилья взносы будут являться основным источником формирования фонда капитального ремонта в каждом многоквартирном доме. Для хранения собранных средств на капитальный ремонт правительство предложило два варианта: систему "общего котла" и отдельный счет в банке для конкретного многоквартирного дома.

Что подразумевает собой "общий котел"? В каждом регионе появится региональный оператор - государственное учреждение, регулирующее специальный счет, на который будут стекаться средства многоквартирных домов всей области. Второй вариант - спецсчет, который могут открыть в банке только ТСЖ и ЖСК. Плюсы этого варианта в том, что жильцы будут самостоятельно определять сроки проведения капремонта, выбирать вид ремонтных работ и приглашать подрядные организации. Кроме того, такие собственники жилья могут выбрать услуги и регионального оператора.

Собственникам помещений дано право решением общего собрания выбрать один из перечисленных способов формирования фонда капитального ремонта.

В случае если собственники помещений в многоквартирном доме в качестве способа формирования фонда капитального ремонта выбрали формирование его на специальном счете, решением общего собрания собственников помещений в многоквартирном доме должны быть определены:

1) **размер ежемесячного взноса** на капитальный ремонт, который не должен быть менее чем минимальный размер взноса на капитальный ремонт, установленный нормативным правовым актом субъекта Российской Федерации;

2) **перечень услуг и (или) работ по капитальному ремонту** общего имущества в многоквартирном доме в составе не менее чем состав перечня таких услуг и (или) работ, предусмотренный региональной программой капитального ремонта;

3) **сроки проведения капитального ремонта** общего имущества в многоквартирном доме, которые не могут быть позднее планируемых сроков, установленных региональной программой капитального ремонта;

4) **владелец специального счета;**

5) **кредитная организация, в которой будет открыт специальный счет.**

Решение об определении способа формирования фонда капитального ремонта должно быть принято и реализовано собственниками помещений в многоквартирном доме в течение срока, установленного органом государственной власти субъекта Российской Федерации, но не более чем в течение двух месяцев после официального опубликования утвержденной в установленном законом субъекта Российской Федерации порядке региональной программы капитального ремонта, в которую включен многоквартирный дом, в отношении которого решается вопрос о выборе способа формирования его фонда капитального ремонта.

В случае если собственники помещений в многоквартирном доме в установленный двухмесячный срок не выбрали способ формирования фонда капитального ремонта или выбранный ими способ не был реализован, **орган местного самоуправления принимает решение о формировании фонда капитального ремонта в отношении такого дома на счете регионального оператора.**

Законом Свердловской области будет установлен минимальный размер фондов капитального ремонта в отношении многоквартирных домов, собственники помещений в которых формируют указанные фонды на специальных счетах. Собственники помещений в многоквартирном доме вправе установить размер фонда капитального ремонта в отношении своего дома в размере большем, чем установленный минимальный размер фонда капитального ремонта.

Владельцем специального счета может быть:

- товарищество собственников жилья, осуществляющее управление многоквартирным домом и созданное собственниками помещений в одном многоквартирном доме или нескольких многоквартирных домах, количество квартир в которых составляет в сумме не более чем тридцать, если данные дома расположены на земельных участках, которые в соответствии с содержащимися в государственном кадастре недвижимости документами имеют общую границу и в пределах которых имеются сети инженерно-технического обеспечения, другие элементы инфраструктуры, которые предназначены для совместного использования собственниками помещений в данных домах;

- жилищный кооператив или иной специализированный потребительский кооператив, осуществляющий управление многоквартирным домом.

Собственники помещений в многоквартирном доме вправе **принять решение о выборе регионального оператора в качестве владельца специального счета.**

Собственники помещений в многоквартирном доме вправе осуществлять формирование фонда капитального ремонта только на одном специальном счете. На специальном счете могут аккумулироваться средства фонда капитального ремонта собственников помещений только в одном многоквартирном доме.

Подробную информацию можно получить на сайте министерства энергетики и жилищно-коммунального хозяйства (energy.midural.ru).

Т.ПАНЧЕНКО,
директор МКУ "Дирекция единого заказчика"
Снимок Ю.Дунаева

Новости города и района

Верстается бюджет на 2014 год

В администрации муниципального образования город Алапаевск прошли согласительные комиссии по бюджету на 2014 год. В обсуждении участвуют представители депутатского корпуса, администрации, управлений и служб. Работа идет планово, по графику, а обращения носят активный характер. Вносятся предложения. Пройдут публичные слушания и к 12 декабря работа должна быть завершена, с тем чтобы 19 декабря утвердить бюджет на заседании думы и опубликовать в печати в положенный срок.

ЧОП «Мастино» на посту

В "Алапаевской газете" уже сообщалось об инциденте в приемном покое Алапаевской ЦГБ, когда медработники подверглись нападению пьяных дебоширов. Тому подобные случаи здесь отмечались и ранее. С целью пресечь нападки, обеспечить безопасность и нормальные условия службы приемного покоя руководство ЦГБ заключило договор на охрану с частным охранным предприятием "Мастино", сотрудники которого заступили на дежурство с 1 декабря.

Сокращение на «Фанкоме» отменяется

По сообщению Алапаевского центра занятости, сокращение рабочих мест в декабре на заводе ОАО "Фанком" отменяется. Но ожидается сокращение на городских промышленных предприятиях ОАО "АМЗ" и ЗАО "Алапаевский завод манипуляторов - Стройдормаш".

Гран-при "Барабашки"

Детский театр "Барабашка" из алапаевского городского ДК завоевал гран-при на прошедшем в Ирбите открытом окружном театральном фестивале. Руководитель театра К.И.Мишарина.

Праздник русского валенка

Первый день зимы в селе Арамашево ознаменовался "Праздником русского валенка"! Он является частью большого новогоднего комплекса народных гуляний. Так, следующим сюрпризом станет открытие санного сезона, которое состоится в Арамашево 7 декабря, в день Екатерины-санницы, а еще через несколько дней будет путешествие в старинное прошлое уральских селений - встреча Нового года у столетней арамашевской ели, точь-в-точь, как это было еще при Петре Первом.

В.ПЕРЕВОЗЧИКОВ,
С.НИКОНОВА, Т.ХАБИБУЛОВА

НОВОСТИ ИЗ ОБЛАСТИ

В этом номере:
Планы ЖКХ - планы народа

ГАУ СО «Информационно-аналитический центр», e-mail: red@gausoiac.ru

Событие

Расходы изменятся,
дефицит останется

Балансировка бюджета стала итогом двухнедельной работы. Теперь законопроект вынесен на заседание Заксобрания Свердловской области, которое пройдет 3-4 декабря.

Премьер-министр **Денис Паслер** поблагодарил депутатов, членов правительства, представителей муниципалитетов за оперативную работу: «Это позволило нам учесть все необходимые корректировки и своевременно подготовить проект бюджета ко второму и третьему чтению».

Как уточнила министр финансов области **Галина Кулаченко,** балансировка расходов произведена за счёт перераспределения ассигнований внутри главных распорядителей бюджетных средств и уменьшения Резервного фонда областного правительства на 195 млн. рублей. Так, увеличен объём дотаций и субсидий: 60 млн. рублей – Полевскому и 6,2 млн. рублей – в Верхнее Дуброво на компенсацию выпадающих доходов по земельному налогу; 1,5 млн. рублей – в Реж на проведение капремонта плотины №2. На бесплатное обеспечение школьной формой отдельных категорий учащихся предусматривается 74,8 млн. рублей. Учтены предложения рабочей группы по здравоохранению, финансированию физической культуры, спорта и молодежной политики, культуры, ЖКХ. С учётом внесённых предложений дефицит бюджета остался на уровне 25,5 млрд. рублей.

Факт

Уральские товары
попали в первую «сотню»

В 2013 году 20 предприятий из Свердловской области стали победителями федерального этапа конкурса «100 лучших товаров России».

Уральские сельхозпроизводители ежегодно участвуют в конкурсе и становятся лауреатами. «Победа в конкурсе – это свидетельство высокого качества продукции, которая может конкурировать с любыми федеральными брендами», – подчеркнул министр АПК и продовольствия Свердловской области **Михаил Копытов.**

В частности, лауреатами стали «Ирбитский молочный завод», «Алапаевский молочный комбинат», ИП «Черкашин А.Н.», ИП «Жуков Ю.А.» и «Режевской хладокомбинат». Отличились и производители промтоваров: ООО «Томек», ОАО «Уральский трубный завод», ИП Балашов А.В. (производство ортопедических матрасов).

В повестке

Вечером первого дня IV Уральского медиафорума, состоявшегося в Сысертском районе 29 ноября - 1 декабря, на встречу с двумя сотнями журналистов из городов и посёлков региона сразу по прилёте из Парижа прибыл губернатор Свердловской области **Евгений Куйвашев.**

У костра: аккорды журналистов в беседе с губернатором

Встреча прошла в неформальной обстановке: у заснеженных сосен, возле костра. Разговор получился живым и открытым. Вопросы губернатору были разноплановыми, но основной касался борьбы Екатеринбурга за ЭКСПО и перспектив области. Напомним, 27 ноября стали известны итоги голосования стран за место проведения ЭКСПО в 2020 году. Екатеринбург обошел бразильский Сан-Паулу и турецкий Измир, но в финале проиграл столице ОАЭ Дубаю. В связи с этим **Евгений Куйвашев** заявил, что такой результат не стоит воспринимать как поражение, поскольку Екатеринбург прошёл в финал и его поддержали 47 стран. К тому же, важнейшим результатом заявки стало то, что Уральский регион заявил о себе на мировой арене, и это уже вылилось в конкретные проекты и инвестиции. «За нас проголосовало 47 стран, представители большинства из них побывали в Екатеринбурге впервые, и хочу вам сказать, что они влюбились в него!» – подчеркнул глава региона. Он рассказал, что за три года количество иностранных предприятий, работающих в области, увеличилось вдвое и превысило 500 компаний, в разы выросли иностранные инвестиции.

Помимо технологических проектов губернатор призвал развивать туризм. Именно эта тема стала центральной для медиафорума. «Я объездил немало стран и хочу сказать, что потенциал нашего региона превышает потенциал всех раскрученных курортных зон. Это направление нужно развивать обязательно», – сказал губернатор. А на вопрос, любит ли он сам отдыхать на природе, Евгений Куйвашев признался, что предпочитает заграничным турам семейный отдых за городом, поэтому нынешнее место встречи в сосновом бору у костра ему пришлось по душе.

Цифры недели

Центр развития туризма Свердловской области проводит фотоконкурс «Свердловская область в объективе» Конкурс длится с 22 ноября по 15 декабря 2013 года. Победитель получит IPAD APPLE mini

16 GB

WI-FI. Подробнее на сайте: www.gotoural.ru

Подписан договор о вывозе с территории Свердловской области радиоактивного монацитового концентрата. ООО «РедЗемТехнологии» ГК «Ростехнологии» должно вывезти концентрат за

12 лет.

Перерабатываться в нашем регионе концентрат не будет.

В 2014 году область примет участие в

60 выставках,

в том числе 8 – за рубежом, что позволит повышать инвестиционную привлекательность региона, развивать деловые, культурные и туристические связи, продвигать продукцию свердловских предприятий.

Законно

С 1 января 2014 года вступит в силу семилетняя программа развития жилищно-коммунального хозяйства Свердловской области. Принятый документ базируется на среднесрочных задачах, определенных Указами Президента РФ «О мерах по обеспечению граждан РФ доступным комфортным жильём и повышению качества жилищно-коммунальных услуг» и «О некоторых мерах по повышению энергетической и экологической эффективности российской экономики».
В числе приоритетов программы – газификация населенных пунктов и развитие электроэнергетического комплекса, энергосбережение и повышение энергетической эффективности, а также оборот твёрдых бытовых отходов.

Планы ЖКХ – планы народа

Коммунальная программа-максимум

Общий объём затрат на развитие жилищно-коммунального хозяйства и повышение энергетической эффективности в Свердловской области до 2020 года из всех источников финансирования составит более 126 млрд. рублей.

Как отметил министр энергетики и ЖКХ Свердловской области **Николай Смирнов,** несмотря на сложную экономическую ситуацию и непростой процесс формирования областного бюджета, в программе сохранены все направления деятельности, способствующие повышению качества, комфортности и безопасности проживания граждан.

Большое внимание в программе уделено улучшению жилищных условий уральцев. Состояние многоквартирных домов планируется привести в соответствие с техническими требованиями нормативных документов.

Господдержка будет оказана домам, где необходим...

- капитальный ремонт
- ремонт дворов
- модернизация лифтового хозяйства

Произойдёт переселение граждан, чьи дома были признаны аварийными до 1 января 2012 года, в жилые помещения, отвечающие современным стандартам

- сокращение аварийного и ветхого жилья в муниципалитетах
- к 2015 году в областных муниципалитетах планируется расселить свыше одной тысячи домов, где проживают более 20 тыс. человек

Область поможет проблемным территориям

Средства, предусмотренные областным бюджетом в 2014 году по госпрограмме ЖКХ, обеспечат снижение муниципальных долгов за тепло.

По словам зам. министра энергетики и ЖКХ Свердловской области **Андрея Кислицына,** для реализации «пилотных проектов» региональным правительством были определены 10 самых проблемных территорий, как с точки зрения генерации долгов за топливно-энергетические ресурсы, так и с точки зрения теплоснабжения потребителей. Проекты предусматривают оптимизацию схем теплоснабжения. Для решения этих задач в 2014 году из средств областного бюджета в муниципалитеты будет направлено порядка 1,5 млрд. рублей.

Капремонт на 30 лет вперёд

В Свердловской области создан Региональный Фонд содействия капитальному ремонту многоквартирных домов.

В соответствии с подготовленным правительством области проектом закона, в регионе будет сформирована региональная программа капитального ремонта многоквартирных домов (порядка 105 тыс. строений). Срок ее реализации составит 30 лет. Спустя это время, в области не должно остаться ни одного неотремонтированного жилого строения.

По словам вице-премьера **Сергея Зырянова,** чтобы в региональном реестре не было упущено ни одного дома, необходима качественная инвентаризация жилищного фонда. Эта работа должна проводиться при самом непосредственном участии управляющих компаний и ТСЖ, поскольку обязанность содержания домов в надлежащем техническом состоянии лежит именно на них.

Цифры

Физический износ систем теплоснабжения в области составляет 55%, водоснабжения – 64%, водоотведения –

62%.

В области выявлено более

500 километров

распределительных сетей, которые никто не обслуживает.

Треть из

12,5 тыс.

лифтов в высотных жилых домах региона уже выработали свой ресурс.

Это будет:

- К 2020 году в населённых пунктах городского типа более **33 тыс. жилых домов** получат газ.
- Общая площадь многоквартирных домов, в которых будет проведён капитальный ремонт, увеличится с **390 тыс. квадратных метров** (в 2014 году) до **662 тыс.** в 2020-м.

Цитата

Денис Паслер, председатель правительства Свердловской области:

– Проблем в региональном ЖКХ накопилось очень много. Но распыления средств не будет – деньги будут направляться на территории, которые сегодня концентрируют максимальное количество проблем и требуют первоочередного вмешательства.

Выйти на связь

Уважаемые читатели!

Если у вас есть вопросы или информация, касающиеся темы этой страницы, напишите нам.

Наш адрес: ГАУ СО «Информационно-аналитический центр» 620014, г. Екатеринбург, ул. 8 Марта, 13, оф. 706, e-mail: red@gausoiac.ru

С вопросом, за советом - к консультантам в Интернете

Сегодня многие уральцы пользуются Интернет-консультациями при решении насущных вопросов. Особый интерес проявляют к такому порталу, как www.9111.ru
Здесь можно получить ответы консультантов - юристов и адвокатов - на вопросы из любой сферы жизни. В частности, предлагаем вам темы обращений, касающиеся сферы ЖКХ.

Людмила М.

Как будет работать новый закон по сбору денежных средств на капитальный ремонт многоквартирных домов: в общую казну или отдельно на дом? Можно ли решением общего собрания собственников отказаться от уплаты и ремонта дома? С уважением жильцы дома

Елена

В доме течёт крыша с 5 по 3 этаж. Много раз писали заявления в ЖКХ, но никаких результатов. Что нам делать?

Кайгородцев Игорь, помощник адвоката:
Обжаловать действия УК в прокуратуру либо в суд.

Людмила

Уменя в квартире (в найм) треснула водосливная труба. Сантехник сказал, что надо менять всю сливную систему, начиная от кухни, и мне надо купить необходимую сантехнику. Должна ли жилконтора сделать ремонт за свой счёт и из своих материалов? Или всё оплачивать мне?

Таврилова Анна, адвокат:
Вкратце: разводка по квартире до соединения с общедомовым стояком - ваша ответственность.

Титова Татьяна, юрист:
Жилищным кодексом РФ предусмотрена статья 154.2. Плата за жилое помещение и коммунальные услуги для собственника помещения в многоквартирном доме включает: 1) плату за содержание и ремонт жилого помещения, в том числе плату за услуги и работы по управлению многоквартирным домом, содержанию, текущему ремонту общего имущества; 2) взнос на капитальный ремонт; 3) плату за коммунальные услуги. Данная структура оплаты для вас - обязательна. Её размер определяется собственниками жилья на общем собрании.

Адрес для почтовых отправлений: ГАУ СО «Информационно-аналитический центр», 620014, г. Екатеринбург, ул. 8 Марта, 13, оф. 706, red@gausoiac.ru.
Тел. /343/ 3776881 доп. - 5 (звонить по средам с 10[00] до 16[00]).

РУБРИКА: ОБЩЕСТВЕННАЯ ПРИЁМНАЯ

Уважаемые читатели! Все ваши обращения направляются как в резиденцию губернатора, так и в различные инстанции для получения ответов от компетентных лиц. Ответы на наиболее актуальные для уральцев вопросы размещаются в этой рубрике.

В рубрику «Общественная приёмная» за время выхода вкладки «Новости из области» обратились более 320 жителей Среднего Урала. Характер вопросов разнообразен, как и география проблем.

Вопрос 1

Без чека как проверить продавца?

В сельских магазинах убрали кассовые аппараты, что стало неудобно для пенсионеров, которые не могут проверить без чека – правильно им насчитали или обманули. Помогите вернуть кассовые аппараты в сельские магазины.

Тамара Сутягина, с. Байкалово

В соответствии с Федеральным законом от 22.05.2003г. №54-ФЗ «О применении контрольно-кассовой техники…» организации и индивидуальные предприниматели могут осуществлять наличные денежные расчёты без применения кассовой техники, если они являются налогоплательщиками ЕНВД; работают в отдалённых или труднодоступных сельских населённых пунктах (с. Байкалово таковым не является). Но обязательно должны выдавать по требованию потребителя товарный чек или квитанцию. В противном случае Вы вправе обратиться в налоговую инспекцию.

■ Подготовлено по ответу и.о. министра агропромышленного комплекса и продовольствия Свердловской области С. Шарапова

Вопрос 2

Чтобы стать «ветераном труда»

Муж пошёл на пенсию. Трудовой стаж – 40 лет. Был награждён знаком «Ударник XI пятилетки», о чём есть запись в трудовой книжке и выписке с комбината. В управлении соцзащиты требуют оригинал удостоверения, а он был утерян. Как его восстановить?

Валентина Глызина, г. Сухой Лог

Чтобы помочь истребовать необходимые документы, управление соцполитики по Сухоложскому району направляло запросы в Госархив РФ, в Российский госархив экономики, в Госархив Свердловской области. Но там поимённые списки награждённых отсутствуют. 28 октября 2013 года В. Глызин представил поимённый приказ комбината «Сухоложскцемент» о награждении знаком «Ударник XI пятилетки». Управлением будет проведена проверка предоставленных документов и рассмотрен вопрос о включении В. Глызина в списки лиц, претендующих на звание «Ветеран труда».

■ Подготовлено по ответу заместителя министра социальной политики Свердловской области В.Бойко

Вопрос 3

Прибор учёта на колонку не поставишь

Пользуюсь водой из колонки. В счёте за месяц указано, что помимо питьевой воды 9,9 кубометров я использовала для полива огородика (2 сотки) ещё 18 кубов воды. Летнего водопровода нет, вожу воду в 40-литровой канистре на коляске. Откуда такие расчёты?

Юлия Силина, г. Полевской

Постановлением РЭК Свердловской области №131-ПК от 27.08.2012 «Об утверждении нормативов…» норматив потребления холодной воды в жилых помещениях без централизованного ХВС при пользовании водоразборными колонками составляет 0,9 куб. м на 1 человека в месяц. На полив земельного участка из водоразборной колонки – 0,090 куб. м на 1 кв. метр. Этот норматив применяется с 1 мая по 31 августа, согласно постановлению РЭК Свердловской области №133-ПК от 27.08.2012 «Об утверждении нормативов…».

■ Подготовлено по ответу заместителя начальника управления Госжилинспекции Свердловской области Л. Карпухиной.

Наглядно

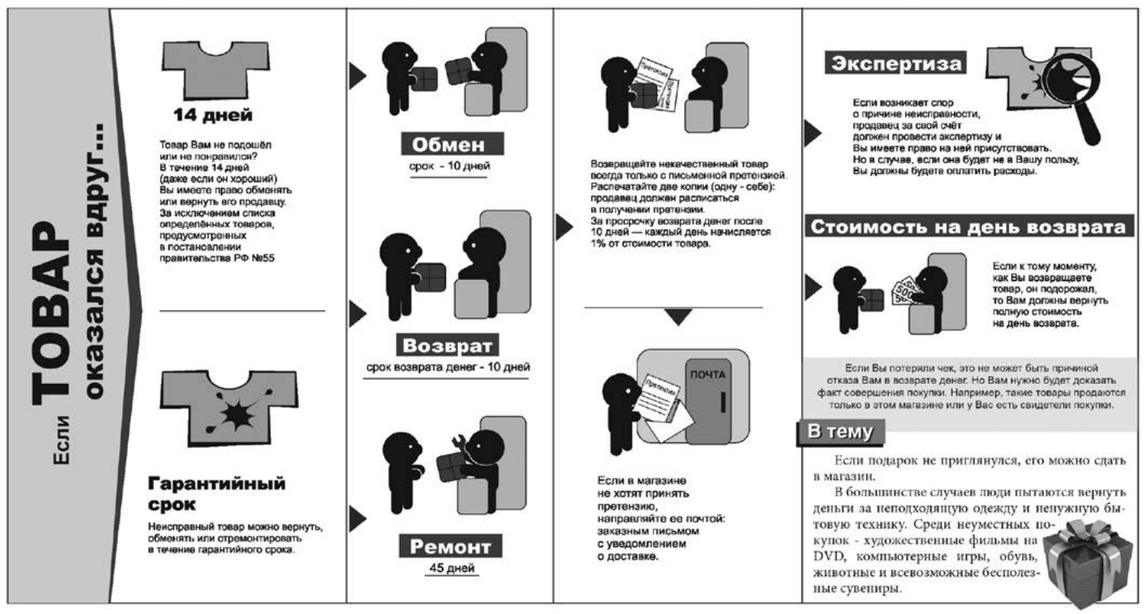

География событий

Краснотурьинск

Химический комбинат поможет БАЗу

В городе зарегистрировано новое предприятие – Богословский химический комбинат. Производство рассчитано на круглосуточную работу. При полной загрузке мощностей штат составит 50 человек. Комбинат будет поставлять содосульфатные смеси для БАЗа, а это гарантирует дальнейшее существование глиноземного производства.

■ «Заря Урала»

Нижняя Тура

«Одноруких бандитов» стало меньше

На городской свалке прошла акция по уничтожению 30 игровых автоматов. В своё время они были изъяты правоохранителями из незаконного оборота. В настоящее время в Нижнетуринской службе судебных приставов идёт оформление документов для передачи на уничтожение ещё нескольких «одноруких бандитов».

■ «Время»

Верхняя Пышма

Пенсионерам помогли с приборами учета

В доме ветеранов устанавливают индивидуальные приборы учета горячего и холодного водоснабжения. Администрация городского округа выделила на эти цели из местного бюджета 582 тыс. рублей. Управляющая компания «Сити-сервис» установит в квартирах пенсионеров 224 индивидуальных прибора.

■ «Красное Знамя»

Верхняя Тура

Что нам стоит мост построить

В городе открыто движение по новому мосту через реку Сива. Строительство объекта велось ровно пять лет. На возведение моста было выделено более 21 млн. рублей, из них 20,2 млн. – средства областного бюджета. В смете расходов также предусмотрены средства на восстановление рыбного фонда в реке.

■ «Голос Верхней Туры»

Ирбит

Назван лучший «товарищ участковый»

Капитан полиции **Тимофей Сокирко** из межмуниципального отдела МВД России «Ирбитский» стал победителем областного конкурса «Товарищ участковый». По опросам общественного мнения, из 1770 представителей этой службы были выбраны три самых лучших работника. Конкурс был приурочен к 90-летию службы участковых уполномоченных.

■ «Восход»

Артёмовский

Доноров просят не беспокоиться

Городская станция переливания крови будет работать в прежнем режиме. Изменится лишь помещение и количество медицинского персонала. Так прокомментировал начальник областного отдела мобилизационной подготовки и организации медицинской помощи при чрезвычайных ситуациях **Дмитрий Поляков** появившуюся в местных СМИ информацию о закрытии станции.

■ «Артёмовский рабочий»

Туринская Слобода

Сельская история длиною почти в 4 века

Селу Бобровское, которое находится на территории Ницинского сельского поселения, исполнилось 386 лет. Согласно историческим данным, здесь обитали племена, имеющие смешанные черты угорского и тюркского типа. Первые жители носили фамилии: Сусловы, Краснояровы, Зыряновы, Кошелевы, которые сохранились до сих пор.

■ «Коммунар»

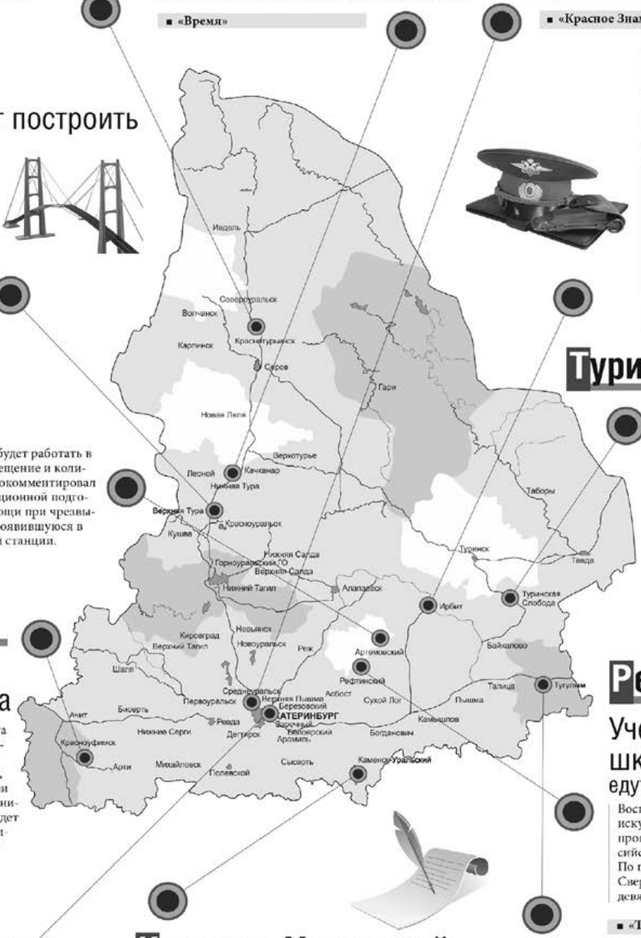

Красноуфимск

Очередь для льготников закрыта

В рамках реализации пилотного проекта регионального министерства госимущества льготникам Красноуфимска будут предоставлены 350 земельных участков, планировку территории которых жители обсудят на открытых публичных слушаниях. Таким образом, в Красноуфимске будет полностью закрыта очередь для льготников, ожидавших предоставление земли.

■ Управление пресс-службы и информации правительства Свердловской области

Рефтинский

Ученики детской школы искусств едут на Олимпиаду

Воспитанники Рефтинской детской школы искусств **Яна Алимпиева** и **Герман Мархасин** прошли кастинг и стали участниками всероссийского хора на закрытие Олимпиады в Сочи. По признанию ребят, – это сказка. Ведь со всей Свердловской области были отобраны только девять человек.

■ «Тевиком»

Берёзовский

Молодые березовчане въедут в свои дома

Мэр города **Евгений Писцов** вручил пяти семьям – участникам программы «Обеспечение жильём молодых семей» – свидетельства о праве на получение социальной выплаты на приобретение индивидуального жилого дома. Отметим, в 2013 году из бюджетов всех уровней на реализацию данной программы березовчанам было выделено 6 млн. рублей.

■ «Берёзовский рабочий»

Каменск-Уральский

Рождественский поэтический конкурс

Традиционный рождественский поэтический конкурс пройдет в городе в 21-й раз. Установлены три основные премии, а также гран-при – издание сборника стихов. На конкурс принимаются стихи как каменских авторов, так и поэтов из других городов Свердловской области.

■ «Каменский рабочий»

Тугулым

«Мы на выборы пойдём» не ради шутки

В районном Доме культуры прошло очередное заседание «Клуба весёлых и находчивых» на тему: «Мы на выборы пойдём». Председатель жюри в приветственном слове отметил актуальность выбранной темы – в конце 2013 года на территории Тугулымского городского округа проводятся выборы в Молодежную Думу.

■ «Знамя труда»

Макет страниц «Новости из области» предоставлен ГАУ СО «Информационно-аналитический центр»
620014, г. Екатеринбург, ул. 8 Марта, 13, офис 706, e-mail: red@gausoiac.ru. Телефон /343/3776881 дополнительный - 5.

На защите прав и интересов граждан

Впервые в 2008 году Россия официально 3 декабря отметила День юриста. Традиционно суды отмечают свой праздник 5 декабря, то есть в день выхода в 1917 году первого Декрета о суде. Алапаевскому городскому суду в этом году исполняется 96 лет.

С.А.Охорзина

Казалось бы, по историческим меркам - это небольшой период, но оглянувшись назад понимаешь, как многое изменилось в жизни суда. Сейчас уже невозможно представить себе работу судей и сотрудников аппарата суда без компьютеров, современных информационных технологий. Но главное - это люди, работающие в суде, которые когда-то отдали предпочтение профессии судьи, сотрудника аппарата суда. В настоящее время в алапаевском суде работают 9 федеральных судей. Отдавая все свои силы, знания и опыт делу обеспечения верховенства закона, защите прав и интересов граждан, судьи Алапаевского городского суда с достоинством выполняют высокую и ответственную миссию - отправление правосудия. С 1988 года в алапаевском суде работает Г.И.Баланюк, который более 20 лет возглавлял суд, а в настоящее время в качестве судьи уголовной коллегии передает свой огромный опыт более молодым коллегам. Более 20 лет успешно работают федеральные судьи В.В.Петрашов, Л.А.Ячменева, А.А.Колесников. Не отстают от них в профессионализме и более молодые коллеги - судьи Ж.В.Бузань, Е.В.Кокшаров, О.С.Карабатова. С 30 октября 2013 года заместителем председателя алапаевского суда назначена Н.Ю.Киприянова, более 10 лет проработавшая в должности судьи. Судьи Алапаевского городского суда С.Е.Пинягин, Л.Н.Ефимова, председатель суда Т.Н.Калугина находятся в почетной отставке.

Своевременному и качественному отправлению правосудия способствует профессиональная и эффективная деятельность работников аппарата суда. Все они добросовестно справляются со своими служебными обязанностями, болеют душой за порученное дело и работу суда в целом. Аппарат нашего суда стабильный, а подбор новых кандидатур происходит практически только на период декретных отпусков. Многие сотрудники пришли работать в суд после школы или института. Почти все помощники, секретари судебного заседания, секретари суда получили либо получают высшее юридическое образование, успешно совмещая работу с обучением. Многие сотрудники проработали в суде более 10 лет, есть и свои ветераны, проработавшие более 20 лет. Это начальник отдела И.В.Орлова, помощники судей О.В.Панова, О.А.Кабакова, О.А.Устьянцева, секретарь судебного заседания Е.В.Смирнова, секретари суда Н.Ю.Залесова, Ю.Б.Шохирева, И.В.Харлова. Более 35 лет работе в суде посвятила Т.П.Гневанова. Она пришла работать в Алапаевский городской суд в далеком 1973 году секретарем судебного заседания, а ушла на заслуженный отдых в 2008 году с должности начальника отдела. Добрыми словами вспоминает коллектив суда и других сотрудников, отдавших работе в судебной системе продолжительное время - Н.А.Трифонова, Л.И.Василевскую, В.М.Татаринова, Л.Н.Куролесова и многих других.

В преддверии профессионального праздника хочется пожелать своим коллегам - федеральным судьям Алапаевского городского суда и мировым судьям судебных участков Алапаевского судебного района, сотрудникам аппарата суда и судебных участков профессиональных успехов, крепкого здоровья, благополучия и удачи! Пусть твердость духа и самообладание позволяют вам и в дальнейшем успешно решать ответственные должностные задачи! А нашим ветеранам - судьям в почетной отставке, сотрудникам аппарата, находящимся на заслуженном отдыхе - крепкого здоровья, хорошего настроения, семейного благополучия!

С.ОХОРЗИНА,
председатель Алапаевского городского суда

Экспресс-опрос

Не знать своих прав - вредно!

10 декабря - День прав человека. Мы попросили жителей города и района рассказать о ситуации, в которой незнание своих прав принесло вред.

С. Рывков, токарь, 35 лет:

- Время уже прошло, конечно, но из-за незнания своих прав по трудовому законодательству я потерял около трех лет трудового стажа. Неправильное оформление документов при увольнении, да еще и без окончательного расчета за неиспользованный отпуск. Тогда мне связываться не хотелось с работодателем, тем более вроде знакомы хорошо были... А вот сейчас бы я поборолся!

Г. Удинцева, учитель математики, 46 лет:

- Последний случай? Ситуация на дороге - взяли штраф, но, как впоследствии выяснилось, не совсем правильно. Вернее - совсем неправильно. На дорогах постоянно сталкиваюсь с несправедливостью "гаишников". У многих моих знакомых нарушение прав связано с вождением транспорта - непраВомерные штрафы. Да и вообще на дорогах невозможно стало ездить - дорожные знаки один за другим. Не знаешь порой, куда смотреть - на дорогу или следить за знаками? А ограничение скорости? Иногда это понятно. Когда дорога вся в ямах, то и скорость будет маленькая. А на чистой трассе - чего ползти 60 км в час?

Д. Дударенко, бухгалтер, 67 лет:

- О! Такой случай был совсем недавно с моей дочерью при оформлении субсидии. Столько справок надо было собрать, такая нервотрепка! Нужно ли столько? А я? Читала в вашей газете статью как-то недавно и узнала, что оказывается я отработала пять лишних лет. Мне была положена льготная пенсия. А сейчас - чего руками-то махать? Пусть как будет - так будет. Не знала, что можно маме после 80-ти лет оформить доплату в 600 рублей по уходу за ней безработной родственнице - и потеряли доплату за 15 месяцев.

Т. Тимошин, студент УрФУ, 22 года:

- Я столкнулся с незаконным задержанием правоохранительными органами и ложным обвинением. Вы будете смеяться, но я недавно в Екатеринбурге отсидел 13 суток за фальшивую купюру, которую нашел. Ну да, пошел в магазин купить продукты. Откуда я знал, что она фальшивая? А им чего-то лицо мое не понравилось... Вот и забрали в милицию ни за что. Потом извинились. Вот вам и права человека!

А теперь коротко о самых популярных ответах. Незнание законов нанесло вред **при оформлении сделок с недвижимостью, при нарушении прав потребителей, при покупке некачественного товара, при получении жилья, при оформлении права наследования, при решении семейных проблем и больше всего при оформлении кредита, в том числе при выплатах по кредиту в предстоящие новогодние каникулы.**

Очень распространены ситуации, когда по незнанию законов возникают бытовые конфликты: "мы затопили соседку, пришлось деньги заплатить"; "сосед применяет ультразвук против крыс, а действует на меня"; "был скандал с людьми, отсидевшими срок"; "нарушение земельных границ соседями-родственниками" и другие.

Что тут скажешь? Незнание законов, как говорится, не освобождает от ответственности.

С.НИКОНОВА

Под флагом справедливости

Улыбчивая симпатичная женщина…

Возникает ощущение, что в ее внутреннем мире царит равновесие. Что этим свойством она способна наделять всех, кто с ней рядом. Когда приходит время надевать черную мантию, ее эмоции сводятся к минимуму. Только внутреннее равновесие - именно то, что здесь к месту - остается.

Заседание суда ведет федеральный судья Ольга Сергеевна КАРАБАТОВА.

О.С.Карабатова

- Одним из самых сложных в моей практике был процесс над организованной преступной группой, участники которой сбывали героин, находясь в местах лишения свободы, - рассказывает Ольга Сергеевна. - Цепочка сбыта протянулась по всей Свердловской области. Одного из фигурантов дела задержали в Алапаевске, потому и решили процесс проводить здесь. Фигуранты были совсем не рядовые, один из них с 20-летним "стажем" за решеткой. Подобные дела непросто раскрывать. Тут свои нюансы. И обстоятельства устанавливать в суде нелегко.

Незаконный оборот наркотических средств, преступления несовершеннолетних и против них - преимущественно такие уголовные дела рассматривает О.С.Карабатова.

В юные годы Ольга мечтала стать археологом. Лелеяла мечту вплоть до старших классов. Между тем папа мягко, но настойчиво советовал учиться на юриста. В глубине души девушка и сама чувствовала, что раз есть тяга к гуманитарным наукам, юрист из нее может получиться.

Чуть вкусив студенческих будней Уральской государственной юридической академии, Ольга сразу поняла: здесь ее судьба.

- Как сейчас помню свой первый процесс, во время студенческой практики у федерального судьи Сергея Егоровича Пинягина. Участвовала в нем как зритель. Рассматривалось убийство в состоянии аффекта. Очень непростая категория преступления. Все зависит от правильной оценки доказательств дела. Позже посвятила свою дипломную работу этой теме. Защитила на "отлично"!

Старшекурсница Ольга уже и планы на отдаленное будущее строила: может, в прокуратуру пойти? А может, в аспирантуру? Сыграло роль заманчивое предложение из Алапаевской городской прокуратуры, от которого она не смогла отказаться. Девушку там приметили, когда она практику проходила. Уж на этот-то раз Ольга приняла решение совершенно самостоятельно, до последнего момента ничего не говорила родителям.

- Мое трудоустройство пришлось точь-в-точь на День работника прокуратуры, 12 января 2000 года. А задачей моей было поддерживать государственное обвинение в суде по уголовным делам. Получилось "с корабля на бал" - уже 13-го пошла на процесс, рассматривалось уголовное дело по краже. В результате обвинительный приговор. Судьей была Любовь Анатольевна Ячменёва. Теперь мы с ней уже в одном коллективе... Больше всего памятно то волнение, с которым я на заседания приходила: ведь ты - ГОСУДАРСТВЕННЫЙ обвинитель, поддерживаешь ГОСУДАРСТВЕННОЕ обвинение.

Год за годом Ольга Сергеевна поднималась все выше по служебной лестнице: старший помощник, заместитель прокурора. В 2008-м перешла работать в Алапаевский городской суд, поскольку было желание двигаться вперед - должность судьи считается венцом юридической карьеры. Пусть трудно. Зато работу эту она уже детально знала, а от трудностей желание совершенствоваться в профессии не убавилось. Для судьи что главное? Принять правильное, справедливое, законное решение. Порой случается, что общественное мнение опережает развитие событий. Но на судью это не должно оказывать никакого давления. Если ты поддаешься давлению извне, ты не профессионал и тебе нечего делать в этой профессии.

Наработав приличную практику в сфере противодействия незаконному обороту наркотиков, Ольга Сергеевна отмечает и нарастающие трудности: раньше наркодилеры передавали товар из рук в руки, теперь же используют каналы СМС, Интернет, вычислить их порой почти нереально. Преступники стали более хитрые, подкованные, оснащаются современнейшими техническими средствами. Небывалая конспирация! Потому и доказательства по таким делам в суде сегодня изучаются более внимательно.

- Времени свободного у федерального судьи очень мало. Его практически нет. И выходные приходится проводить на работе. Да-да, у нас все работают в выходные. Большой объем! Такова специфика профессии…

Что интересно, раньше у меня в роду юристов не было. А сейчас… Муж мой - юрист, причем не в первом поколении. И сестра юрист, и ее муж.

Хотелось бы поздравить родственников-юристов с праздником. Как и всех моих коллег!

А.КАТАЕВ
Снимок автора

Фотофакт

Даёшь светофор!

Перекресток улиц Фрунзе - С.Перовской является одним из самых напряженных и, как следствие, аварийных в городе. Здесь назрела необходимость установки светофора. О чем шла речь на городской комиссии по безопасности дорожного движения.

В. ЕГОРОВ
Снимок Ю.Дунаева

Срочно в номер!

С 9 декабря проезд по площади Революции закрывается

В конце ноября состоялось заседание городской комиссии по безопасности дорожного движения. Вел заседание заместитель главы Ю.Ахмедов. Подведены итоги аварийности за 10 месяцев 2013 года, обсуждались вопросы содержания улично-дорожной сети в зимний период, организации контроля за движением грузового транспорта, организации дорожного движения в целом и другие.

Аварийность 3 в 1

Как было доложено, за 10 месяцев, в сравнении с аналогичным периодом прошлого года, аварийность на дорогах города снизилась на 25 процентов, но отмечается увеличение тяжести последствий вдвое. При этом основными причинами дорожно-транспортных происшествий является, во-первых, управление транспортными средствами в состоянии алкогольного опьянения - 30 процентов общего количества ДТП, во-вторых, несоответствие скорости движения дорожным условиям - 50 процентов, в-третьих, непредоставление преимущества пешеходам. Самые аварийные дни недели - воскресенье и понедельник с 17 до 19 часов по частоте ДТП и с 21 до 24 часов - по степени тяжести. По-прежнему самой аварийной улицей остается центральная улица Ленина и перекресток улиц Фрунзе - С.Перовской, который является одним из наиболее напряженных перекрестков по плотности движения транспортных средств плюс пешеходный переход, который является сопутствующим фактором происшествий.

На комиссии в адрес местного отделения ГИБДД записано предложение более объективно, качественно и оперативно устанавливать причины, сопутствующие ДТП, устранять, работать на результат. Учитывая плотность движения транспортных средств в утренние часы по улице Ленина, комиссия рекомендует водителям выбирать объездные пути, которые, быть может, и дальше по расстоянию, но уж точно менее заняты, а значит, быстрее. Кстати, **только в текущем году автопарк Алапаевска увеличился еще на 2 тысячи машин!**

Зимняя улица - забота общая

Особый вопрос содержание дорог и тротуаров в зимний сезон. В этом году в первую очередь эту задачу в городе будет выполнять МУП "Комтел". И не только! В зависимости от ситуации дирекцией единого заказчика будут привлекаться сторонние организации. Ибо одному "Комтелу" не справиться, ведь ежедневно необходимо обслуживать около 45 километров дорог! В год требуется 46 млн рублей, фактически, уточнила руководитель дирекции единого заказчика Т.Панченко, выделяется 10-11 млн рублей, в проекте на 2014 год - 16 млн рублей. Именно в проекте. А здесь чистка дорог и тротуаров, подсыпка песком, вывозка снега.

В этом сезоне внимание будет обращено на очистку тротуаров, хотя понятно, что все не охватить. Дирекция единого заказчика и комиссия по безопасности дорожного движения обращается и к горожанам - наведите порядок у домов, и к руководителям предприятий - приводите своевременно в порядок закрепленные территории! Особая просьба к предпринимателям и торговым сетям - подключайтесь!

Взяты на контроль дорожные подъемы, где устанавливаются ящики с песком. Это, в первую очередь, подъем у железнодорожного переезда в микрорайоне Рабочего городка, "тягун" на горе Ялунихе. И везде должно быть так!

Проект на перспективу

Как доложил представитель дирекции единого заказчика В.Пинягин, постановлением главы №228 от 25 ноября 2013 года утвержден проект по организации движения транспорта в Алапаевске. Первая часть проекта - 10 километров дорог. В том числе по улицам Ялунинская, Чайковского, в микрорайоне Рабочего городка - Заводская, Л.Толстого. И далее - вся улица Ленина от автостанции, Н.Островского, Мира, Московская, до автодороги на Николо-Павловское. Вторая часть проекта - 133,5 километра. Конкурс выиграл институт "Проектные работы" из Пензы. Они свой вариант уже представили в ГИБДД и дирекцию единого заказчика, согласовывают и вносят поправки. Завершение проекта - декабрь 2013 года.

Разное - важное

На комиссии обсуждено письмо руководства Егоршинской дистанции пути по усилению контроля за проездом транспортных средств через железнодорожные переезды города и принято соответствующее решение.

В связи с подготовкой к Новому году площади Революции, где традиционно проводятся общегородские мероприятия, 9 декабря площадь будет закрыта для движения транспортных средств с соответствующей установкой дорожных знаков и контролем сотрудниками местного ГИБДД. Движение будет направлено - по улицам Фрунзе, Пушкина, отчасти Павлова.

Понятно, что интенсивность движения транспортных средств по названным улицам существенно возрастет. Сюда пойдет весь пассажирский транспорт. При этом надо учитывать, что и на ул. Фрунзе, и на ул. Пушкина расположено много социальных объектов, таких как школа, детские сады, КДЦ «Заря», масса магазинов и аптек и других объектов, а также несколько пешеходных переходов. Все это требует особенной осторожности при движении транспортных средств. Водители - будьте внимательны! А если есть возможность проехать, минуя центр, постройте свой маршрут движения именно так, это поможет сберечь время в новогодние часы пик.

В.ПЕРЕВОЗЧИКОВ

Актуально

Я за безопасность на дорогах

Каждый раз, слыша информацию о дорожно-транспортных происшествиях, я все больше и больше задумываюсь о сохранности своей жизни, близких и родных.

Безусловно, безопасность на дорогах - это обязанность, которая требует большой ответственности от родителей или опекунов маленьких детей, и этим ни в коем случае нельзя пренебрегать. Но в наше быстротечное время люди постоянно куда - то торопятся, не замечая, что происходит вокруг них, наша жизнь расписана буквально по минутам. В этой суете мы не замечаем ничего существенного, значимого, людям некогда даже посмотреть на дорогу и убедиться, что они могут свободно передвигаться по ней. В 2012 году произошло свыше 208 тысяч дорожно-транспортных происшествий, в которых погибли 34,5 тысячи человек. По сравнению с 1997 годом число погибших возросло на 27,8 процента.

Более четверти погибших в дорожно-транспортных происшествиях составили люди наиболее активного трудоспособного возраста. Всего за последние 10 лет в дорожно-транспортных происшествиях погибли 312,5 тысячи человек. Поэтому процесс автомобилизации страны, помимо того, что имеет огромное значение для социально значимого развития, несет и отрицательные черты. Главная их них - это аварийность. Наиболее очевидный вид ущерба от дорожно-транспортных происшествий - гибель людей. Тысячи людей уходят из жизни под колесами автомобилей, из-за нелепых случаев мы можем потерять своих близких. Также угрозой жизни являются водители транспортных средств - некоторые любят большие скорости, некоторые садятся за руль в алкогольном опьянении. Вошла в моду езда без прав. Лица, не достигшие совершеннолетия, садятся за руль, не имея навыков вождения, не думая о том, куда приведет их дорога. Каждый человек имеет право прожить долгую и счастливую жизнь, но из-за своей безалаберности можно разрушить всё. Безопасность нужна во всем.

Чтобы избежать аварий или правонарушений, нужно знать правила ПДД, обладать бдительностью и внимательностью на дорогах, находиться всегда в трезвом сознании. Дорожные знаки, указатели, информационные щиты давно стали привычным атрибутом любого города, но мало кто обращает на это внимание из-за своей торопливости.

В школах должны проводиться профилактические работы по безопасному поведению на дорогах, по соблюдению правил дорожного движения всеми участниками движения. Безопасности необходимо учить всех: и маленьких, и взрослых! Необходимо помнить и знать элементарные правила уважения на дорогах!

Я за безопасность, быть в безопасности - значит быть защищенным. Призываю всех быть аккуратными на дорогах. Наша жизнь в наших руках!

А.ОКУЛОВА

Социальная акция

Шлем - всему голова

Госавтоинспекция МВД России совместно с общественной организацией "Движение без опасности" провели новую Всероссийскую социальную кампанию "Шлем всему голова".

Проект был направлен на безопасность водителей и пассажиров мототранспорта и пропаганду обязательного использования мотошлемов в поездках.

Актуальность кампании обусловлена тревожной статистикой Госавтоинспекции МВД России. Например, в нашей стране за 7 месяцев 2013 года произошло 6190 мотоаварий, в которых погибло 760 человек и 6 975 ранено.

За этот же период на территории Свердловской области было зарегистрировано 97 ДТП с участием мототранспорта, в которых 15 человек погибли, а 104 получили различные травмы. По вине несовершеннолетних водителей мототранспорта произошло 10 дорожно-транспортных происшествий.

В рамках кампании Госавтоинспекция и "Движение без опасности" обратили особое внимание на обучение мотоциклистов и скутеристов. Организаторы в очередной раз напомнили о необходимости совершенствования системы обучения будущих водителей и создания специальных школ для формирования эффективных навыков вождения у водителей мотоциклов и скутеров.

Тема безопасности водителей и пассажиров двухколесного транспорта, в том числе несовершеннолетних, особенно актуальна летом, когда многие пересаживаются на мотоциклы, мопеды и скутеры. К сожалению, любители мототранспорта часто попадают в ДТП из-за элементарного несоблюдения дистанции, превышения скорости, неиспользования "поворотников" при перестроении, езды по "встречке" и между рядами. И очень часто эти аварии происходят по глупости. Подросток хочет быть модным и почему-то для него это означает ехать без мотошлема, быстро, выполняя опасные маневры. Напоминаем, что, кроме обучения Правилам дорожного движения, одним из путей снижения уровня смертности среди водителей и пассажиров мототранспорта является обязательное ношение мотошлемов. Использование качественного защитного шлема в случае ДТП может сократить риск получения смертельных травм на 40%, а тяжелых - более чем на 70%.

О.СЕЛИВАНОВА,
ГИБДД г.Алапаевска

Сыграем в «Слабое звено»

11 декабря в досуговом молодёжном центре «Урал» состоится новогодняя интеллектуальная игра «Слабое звено».

В ней могут принять участие учащиеся 11 классов средних образовательных школ города, студенты начального профессионального, среднего и высшего образования, а также работающая молодежь в возрасте до 35 лет.

Количество участников от одного учебного заведения – не более 2-х человек.

Количество участников в игре – 8 человек.

Игра состоит из 6 раундов, в ходе которых участники последовательно отвечают на вопросы ведущего, выстраивая цепочки верных ответов. По окончании каждого раунда происходит голосование команды, по итогам которого игру неизменно покидает один участник – тот, кого команда назовёт слабым звеном.

В финал выходят два участника.

Победителем игры становится участник, давший в финале наибольшее количество правильных ответов. Победитель игры награждается грамотой и подарочным сертификатом.

Для участия в игре **необходимо до 9 декабря подать заявку в МБУ ЦДМИ «Феникс» (ДМЦ «Урал») специалисту по работе с молодёжью Наталье Сергеевне Носковой по адресу: ул. Ленина, 32, или по телефону 3-39-58, на факс – 3-40-58, электронную почту: E-mail al.feniks@mail.ru.**

Конкурс

На лучшую елочку

По традиции «Алапаевская газета» проводит конкурс "Олимпийская красавица" на самую красивую, стилизованная по-олимпийски в честь «Олимпиады 2014», новогоднюю елочку, украшенную своими руками.

В номинации отдельно оцениваются частные лица и коллективы.

Все желающие принять участие присылайте заявки в редакцию «Алапаевской газеты» **(г. Алапаевск, ул. Пушкина, 66)**, указывая свое полное имя, адрес и телефон. Обязательно укажите - частная елочка или коллективная. Заявить об участии можно и по телефону: **2-54-19.**

Жюри редакционного коллектива объедет все адреса конкурсантов **25 декабря.**

Итоги будут опубликованы **2 января.**

Конкурс «Воспитатель года»

Конкурсная комиссия управления образования МО город Алапаевск продолжает прием документов на профессиональный конкурс "Воспитатель года".

Участниками конкурса могут быть педагогические работники образовательных учреждений, реализующих программы дошкольного образования. Стаж педагогической работы должен составлять не менее 1 года.

Конкурс будет проводиться в два этапа. Первый этап пройдет **с 16 декабря 2013-го по 15 февраля 2014 года,** он включает в себя экспертную оценку документов и материалов, представленных на конкурс.

Второй этап, **с 15 февраля по 28 февраля 2014 года,** он включает в себя самопрезентацию, педагогическое мероприятие с детьми, мастер-класс и «Круглый стол».

Итоги конкурса будут подведены на заседании коллегии управления образования не позднее **5 марта 2014 года.**

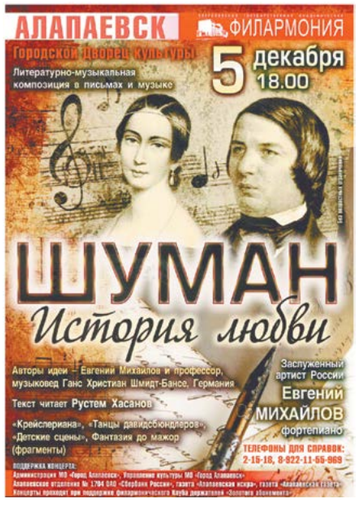

Начальника управления культуры Анатолия Михайловича КУЗНЕЦОВА администрация и Дума МО город Алапаевск искренне и сердечно поздравляют с днем рождения!

Ваш профессионализм, целеустремленность, внимательное отношение к любым возникающим проблемам отличают Вас как талантливого организатора и авторитетного руководителя. Желаем Вам крепкого здоровья, душевной гармонии и оптимизма, такого необходимого на Вашем ответственном посту. Успехов и удачи во всех начинаниях. Счастья, добра и благополучия Вам и Вашим близким!

Глава муниципального образования г. Алапаевск С. Шаньгин

Председатель Думы Г. Канахина

Зам. редактора «Алапаевской газеты» Виктора Сергеевича ПЕРЕВОЗЧИКОВА с днем рождения!

Примите самые теплые и искренние поздравления в день рождения! Пусть накопленный жизненный опыт и мудрость помогут достичь Вам новых высот, сбудутся Ваши сокровенные желания и сохранится все хорошее, что есть в Вашей жизни, приумножатся мгновения радости, любви и оптимизма.

Желаем Вам здоровья и благополучия!

Глава муниципального образования г. Алапаевск С. Шаньгин

Председатель Думы Г. Канахина

12 декабря 2013 года, в День Конституции РФ, проводится общероссийский день приёма граждан с 12.00 до 20.00 в управлении Пенсионного фонда РФ в г. Алапаевске и Алапаевском районе по всем вопросам пенсионного законодательства РФ.

Приём граждан будет осуществляться по адресу: г. Алапаевск, ул.В.Шляпиной, д.1, кабинеты №№ 5, 6, 7,21.

Телефон «горячей линии» **2-66-31.**

7 декабря состоится крестный ход в честь святой великомученицы Екатерины и святого благоверного князя Александра Невского, приуроченный к Дню героев Отечества.

Начало в 11.00

Маршрут: Екатерининский храм - Напольная школа - Собор - ул. Софонова - Площадь

Шахматный марафон среди школьников

С 3 по 14 декабря в Алапаевске состоится шахматный марафон среди школьников, посвященный 30-летнему юбилею шахматного клуба «Каисса».

Шахматные турниры пройдут в школах МО город Алапаевск среди учащихся начальных классов (по 2-3 шахматиста от каждого класса) по двум группам: первая – учащиеся 1-2 классов, вторая – учащиеся 3-4 классов.

Примерный график проведения турниров: **3 декабря** – школа №8, **4 декабря** – школы №№3 и 4, **5 декабря** – школы №№5 и 6, **6 декабря** – школа №20, **9 декабря** – школа №1, **10 декабря** – школа №10, **11 декабря** – школа №12, **12 декабря** – школы №№2 и 15, **13 декабря** – школа №17, **14 декабря** – школа №18.

Начало турниров в 14.00.

Победители и призеры турниров награждаются грамотами и призами, победители получают право участвовать в городских турнирах по шахматам среди школьников.

Справки по тел. 8-912-231-04-62, 8-922-125-82-04, 8-909-015-00-22.

Поздравляем

Депутата Думы муниципального образования город Алапаевск Ирину Юрьевну АКИМЕНКО с наступающим днем рождения!

Мы от души желаем Вам
Здоровья, счастья и удачи!
Чтоб сердце оставалось зрячим
Наперекор любым ветрам.
Чтоб никакой печали тень
Судьбы и жизни не касалась.
И все, что хочется, сбывалось,
И был прекрасен каждый день.

С уважением, депутаты Думы и администрация муниципального образования город Алапаевск

Дорогую Татьяну Анатольевну ФЕДОРАХИНУ с юбилейным днем рождения!

Желаем в доме теплоты,
В делах преуспевания,
Большого счастья, долгих лет
И море обожания!
Иметь все нужное всегда,
Жить с явным наслаждением,
В своем кругу, среди родных
Отметить день рождения!

Семья Двинских

Валентину Афанасьевну ПАНЬШИНУ с юбилейным днем рождения!

Спасибо, родная, что есть ты у нас,
Что видим и слышим тебя каждый час,
За добрую душу и теплое слово,
За то, что не видим в жизни плохого,
Спасибо тебе, наш родной человек!
Желаем здоровья на долгий твой век!

Муж, дети, внуки, правнуки

Дорогую, любимую мамочку Тамару Геннадьевну КОШНАРЕНКО с юбилейным днем рождения!

Милая, умная, мудрая мама,
Как же тебя я люблю!
Часто меня от проблем ты спасала,
Нежность дарила свою!
Выросла дочка, ты бабушкой стала,
Внучке тепло отдаешь.
Глядя на вас, я опять вспоминаю,
как ты мне песни пошь в детстве далеком.
Спасибо, родная, и с днем рождения тебя!
Долго живи! От души поздравляю и преклоняюсь любя!

Муж, дочь, зять

Наталью Викторовну ВОРОЖЕЙКИНУ с юбилеем!

Пусть жизнь течет спокойно, как река,
Покачивая Вас на волнах дней!
Пусть будут всегда родные берега
И все, кто дорог, будут в юбилей!
Пусть счастье кружит голову слегка,
А сердцем правят вера и добро!
Пусть небо украшают облака,
А сердце дарит радость и тепло!

Коллектив парикмахерской ООО «СТИЛЬ»

Уважаемую Ларису Михайловну ШИРИНКИНУ от души поздравляем с юбилеем!

Не подвластна женщина летам,
Если молода всегда душою,
Если с неизбывной добротою
Радуется солнцу и снегам!
Если даже бедам вопреки
Теплоту и нежность излучает,
Если, не потворствуя печали,
Не стихают в сердце огоньки!
И милеют женские черты,
И бледнеют возраста изъяны,
Если дарят красные цветы
Женщине средь хлопот и суеты.

Мария, Маргарита

Максима ОСТАНИНА с 20 - летием!

Желаем мы сыну здоровья и силы,
Чтоб этих даров лет на сотню хватило.
А если, по счастью, их хватит на 200,
То мы бы хотели прожить с тобой вместе.
Попутчиком в жизни удача пусть будет,
А также улыбки и славные люди!

Любящие тебя папа, мама, брат

Администрация МО город Алапаевск информирует

Информационное сообщение о проведении открытого аукциона по продаже права на заключение договора аренды муниципального имущества

Управление имущественных, правовых отношений и неналоговых доходов информирует, что **24 декабря 2013 года** состоится аукцион по продаже права на заключение договора аренды муниципального имущества:

На аукцион выставляется:

Лот №1. 1.1.1. Нежилое здание: здание склада соли, этаж: один, литер: 3, 31, расположенное по адресу: Российская Федерация, Свердловская область, МО г.Алапаевск, г.Алапаевск, ул.Московская,20, корпус 12, площадью: 179,6 кв.м.;

1.1.2. Нежилое здание: здание поста электрической централизации, число этажей: два, литер: 2Д, 2Д1, расположенное по адресу: Российская Федерация, Свердловская область, МО г.Алапаевск, г.Алапаевск, ул.Московская,20, корпус 01, площадью: 34 кв.м;

1.1.3. Сооружение основного назначения: железнодорожный путь к складу соли от стрелки № 18 до упора 5, литер 5А, расположенный по адресу: РФ, Свердловская область, г.Алапаевск, ул.Московская, 20/15, протяженностью 340 пог.м;

1.1.4. Сооружение основного назначения: железнодорожные пути поста "Строительный", литер 2А, Б, расположенные по адресу: РФ, Свердловская область, г.Алапаевск, ул.Московская, 20/02, протяженностью - 1035,00 пог. метров.

Начальная (минимальная) цена договора - 483 000 (Четыреста восемьдесят три тысячи) рублей 00 копеек в год без НДС.

Величина повышения начального размера годовой арендной платы за объекты нежилого фонда, находящегося в собственности МО город Алапаевск ("Шаг аукциона") - 24 150 (Двадцать четыре тысячи сто пятьдесят) рублей 00 копеек.

Для участия в аукционе установлен задаток, в размере 10% начальной (минимальной) цены договора и составляет: 48 300 (Сорок восемь тысяч триста) рублей 00 копеек.

Способ продажи права на заключение договора аренды муниципального имущества: аукцион с открытой формой подачи предложений о цене.

Заявки на участие в аукционе принимаются - до 11.00 **12.12.2013 года,** в рабочие дни с 09.00 до 16.00 (обед с 13.00 до 14.00). Адрес приема заявок: г. Алапаевск, ул. Ленина, 18, каб. 34.

Более подробная информация и документация об аукционе размещена на сайте в сети "Интернет": www.torgi.gov.ru и www.alapaevsk.org

■ В соответствии со статьей 30.1 Земельного кодекса Российской Федерации от 25.10.2001 года № 136-ФЗ администрация Муниципального образования город Алапаевск сообщает о приеме заявлений о предоставлении земельного участка в аренду для индивидуального жилищного строительства:

- ориентировочной площадью 1200.00 кв.м, находящегося примерно в 276 метрах по направлению на юго-запад от ориентира - жилой дом, расположенного за границами участка, адрес ориентира: Свердловская область, Муниципальное образование город Алапаевск, город Алапаевск, переулок Ахматовский, 3;

- ориентировочной площадью 1200,00 кв.м, находящегося примерно в 257 метрах по направлению на юго-запад от ориентира - жилой дом, расположенного за границами участка, адрес ориентира: Свердловская область, Муниципальное образование город Алапаевск, город Алапаевск, переулок Ахматовский, 3.

Заявления о предоставлении данных земельных участков принимаются в течение месяца со дня официального опубликования в Управлении имущественных, правовых отношений и неналоговых доходов по адресу г.Алапаевск, ул.Ленина, 18, каб.35, тел. 2-13-94.

■ В соответствии со статьей 30.1 Земельного кодекса Российской Федерации от 25,10.2001 года № 136-ФЗ администрация Муниципального образования город Алапаевск сообщает о приеме заявлений о предоставлении земельного участка в аренду для индивидуального жилищного строительства:

- ориентировочной площадью 1250,00 кв.м, находящегося примерно в 290 метрах по направлению, на запад от ориентира - жилой дом, расположенного за границами участка, адрес ориентира: Свердловская область, Муниципальное образование город Алапаевск, город Алапаевск, переулок Ахматовский, 3.

- ориентировочной площадью 1000,00 кв.м, находящегося примерно в 330 метрах по направлению на северо-запад от ориентира - жилой дом, расположенного за границами участка, адрес ориентира: Свердловская область, Муниципальное образование город Алапаевск, город Алапаевск, ул.Н. Кузнецова,81.

- ориентировочной площадью 995,00 кв.м, находящегося примерно в 40 метрах по направлению на север от ориентира - жилой дом, расположенного за границами участка, адрец ориентира: Свердловская область, Муниципальное образование город Алапаевск, город Алапаевск, ул.Льва Толстого, 18.

Заявления о предоставлении данных земельных участков принимаются в течение месяца со дня официального опубликования в Управлении имущественных, правовых отношений и неналоговых доходов по адресу г.Алапаевск, ул.Ленина, 18, каб.35, тел. 2-13-94.

■ Администрация Муниципального образования город Алапаевск информирует население о том, что в информационном сообщении от 28.11.2013 года о предоставлении земельных участков под индивидуальное жилищное строительство допущена неточность, следует читать "...
- ориентировочной площадью 400,00 кв.м, находящегося примерно в 35 метрах по направлению на север от ориентира - жилой дом, расположенного за границами участка, адрес ориентира: Свердловская область, Муниципальное образование город Алапаевск, город Алапаевск, ул.Сиреневая, 11..."

■ Информационное сообщение о предоставлении земельного участка под индивидуальное жилищное строительство - ориентировочной площадью 700 кв.м, находящегося примерно в 125 метрах по направлению на юг от ориентира - жилой дом, расположенного за границами участка, адрес ориентира: Свердловская область, Муниципальное образование город Алапаевск, город Алапаевск, улица Уральская, 8, считать недействительным.

■ В соответствии со ст.34 Земельного кодекса РФ администрация Муниципального образования город Алапаевск информирует население о том, что земельный участок ориентировочной площадью 600.00 кв.м, находящийся примерно в 1 метре по направлению на север от ориентира здание, расположенного за границами участка, адрес ориентира: Свердловская область, МО город Алапаевск, город Алапаевск, улица Советская, 78, подлежит формированию и предоставлению в аренду под огородничество.

■ Администрация Муниципального образования город Алапаевск информирует население о том, что земельный участок ориентировочной площадью 1200 кв.м. находящийся примерно в 380 метрах по направлению на юг от ориентира здание, расположенного за границами участка, адрес ориентира: Свердловская область, МО город Алапаевск, поселок Асбестовский, улица Калинина, 28, подлежит формированию и предоставлению в аренду под строительство шиномонтажной мастерской, с предварительным согласованием места размещения объекта.

Информационное сообщение о продаже муниципального имущества

В соответствии с протоколом заседания комиссии по приватизации муниципального имущества от 5.11.2013 года, Управление имущественных, правовых отношений и неналоговых доходов информирует, что **28 января 2014 года** состоится аукцион по продаже муниципального имущества.

На аукцион выставляются: Лот № 1.

Наименование имущества: Часть здания гаража, назначение: нежилое. Площадь: общая 44,00 кв.м. Инвентарный номер: 17440\01\0040\32-00. Этажность: 1, расположенная по адресу: Россия, Свердловская область, Муниципальное образование город Алапаевск, городской округ, г. Алапаевск, ГО - 13, ул. Заречная, 10А - 40, с земельным участком. Категория земель: земли населенных пунктов - под производственный гараж. Площадь 56,00 кв.м. Кадастровый номер 66:32:0401035:3.

Способ приватизации имущества: аукцион с открытой формой подачи предложений о цене.

Начальная цена: без учета НДС **166 000,00** (сто шестьдесят шесть тысяч) рублей 00 копеек.

Сумма задатка для участия в аукционе составляет **16 600,00** (шестнадцать тысяч шестьсот) рублей 00 копеек.

Величина повышения начальной цены ("шаг аукциона") - **8 300,00** (восемь тысяч триста) рублей 00 копеек.

Задаток вносится на счет продавца до даты окончания приема заявок по следующим реквизитам:

Получатель Финансовое управление администрации МО город Алапаевск ИНН 6601015644 КПП 660101001.

Банк получателя: Уральский банк Сбербанка России г. Екатеринбург, р/с 40302810316045060604, кор. счет 30101810500000000674, БИК 046577674, КПП 667102006, ИНН 7707083893

В названии платежа обязательно указать: на л/сч 07902010710 Управления имущественных, правовых отношений и неналоговых доходов - задаток по аукциону 28 января 2014 года, лот № 1.

Задаток возвращается участникам аукциона, за исключением его победителя, в течение пяти дней с даты подведения итогов аукциона.

Данное сообщение является публичной офертой для заключения договора о задатке в соответствии со статьей 437 Гражданского кодекса Российской Федерации.

Форма платежа - единовременная, вносится в течение десяти дней с даты подписания договора.

Лот № 2.

Наименование имущества: - Здание, назначение: нежилое здание. Площадь: общая 113,6 кв.м. Инвентарный номер: 8360. Литер: А. Этажность: 1, расположенное по адресу: Россия, Свердловская, область, г. Алапаевск, ул. Заречная, д. 18; -здание, назначение: нежилое здание. Площадь: общая 169,9 кв.м. Инвентарный номер: 8360\01\0002\32-00. Литер: Б. Этажность: 1, расположенное по адресу: Россия, Свердловская область, г. Алапаевск, ул. Заречная д. 18, корпус 1;

- здание, назначение: нежилое здание. Площадь: общая 105,4 кв.м. Инвентарный номер: 8360\01\0001\32-00. Литер: В. Этажность: 1, расположенное по адресу: Россия, Свердловская область, г. Алапаевск, ул. Заречная, д. 18, корпус 2;

- здание, назначение: нежилое. Площадь: общая 102,3 кв.м. Инвентарный номер: 8360. Литер: Д, этажность: 1, расположенное по адресу: Россия, Свердловская область, г. Алапаевск, ул. Заречная, д. 18, корпус 3;

с земельным участком. Категория земель: земли населенных пунктов - эксплуатация зданий и сооружений. Площадь: 2503,00 кв.м. Кадастровый номер: 66:32:0401035:4, расположенный по адресу: Россия, Свердловская область, Муниципальное образование город Алапаевск, город Алапаевск, ул. Заречная, 18, корпус 1.

Способ приватизации имущества: аукцион с открытой формой подачи предложений о цене.

Начальная цена: без учета НДС **1 625 000,00** (один миллион шестьсот двадцать пять тысяч) рублей 00 копеек.

Сумма задатка для участия в аукционе составляет **162 500, 00** (сто шестьдесят две тысячи пятьсот) рублей 00 копеек.

Величина повышения начальной цены ("шаг аукциона") - **81250,00** (восемьдесят одна тысяча двести пятьдесят) рублей 00 копеек.

Задаток вносится на счет продавца до даты окончания приема заявок по следующим реквизитам:

Получатель Финансовое управление администрации МО город Алапаевск ИНН 6601015644 КПП 660101001.

Банк получателя: Уральский банк Сбербанка России г. Екатеринбург, р/с 40302810316045060604, кор. счет 30101810500000000674, БИК 046577674, КПП 667102006, ИНН 7707083893

В названии платежа обязательно указать: на л/сч 07902010710 Управления имущественных, правовых отношений и неналоговых доходов - задаток по аукциону 28 января 2014 года, лот № 2.

Задаток возвращается участникам аукциона, за исключением его победителя, в течение пяти дней с даты подведения итогов аукциона.

Данное сообщение является публичной офертой для заключения договора о задатке в соответствии со статьей 437 Гражданского кодекса Российской Федерации.

Форма платежа - единовременная, вносится в течение десяти дней с даты подписания договора.

Предложения о цене подаются в открытой форме.

Заявки принимаются с момента опубликования настоящего извещения **до 12.00 30 декабря 2013 года,** в рабочие дни с 9.00 до 17.00 (обед с 13.00 до 14.00). Адрес приема заявок: г. Алапаевск, ул. Ленина, 18, каб. 35.

Дата определения участников аукциона - **14 января 2014 года.**

Дата проведения аукциона и подведение его итогов - **28 января 2014 года в 11.00** по адресу: г.Алапаевск, ул. Ленина, 18, зал заседаний администрации Муниципального образования город Алапаевск.

Победителем аукциона является участник, предложивший наиболее высокую цену за предмет (Лот) аукциона.

Договор купли-продажи заключается не ранее 10 рабочих дней и не позднее 15 рабочих дней со дня подведения проведения итогов аукциона.

Получить дополнительную и иную информацию о проведении аукциона, о выставляемых на аукцион объектах, ознакомиться с технической документацией по объектам можно по адресу: г. Алапаевск, ул. Ленина, 18, каб. № 35, тел. 2-13-94, 2-15-08.

Покупателем муниципального имущества могут быть любые физические и юридические лица, за исключение государственных и муниципальных унитарных предприятий, государственных и муниципальных учреждений, а также юридических лиц, в уставном капитале которых, доля Российской Федерации, субъектов Российской Федерации и муниципальных образований превышает 25 процентов.

Документы, представляемые покупателем:

1. Заявка.
2. Физические лица предъявляют документ, удостоверяющий личность, или представляют копии всех его листов.
3. Юридические лица дополнительно представляют следующие документы:
- нотариально заверенные копии учредительных документов;
- документ, содержащий сведения о доле Российской Федерации, субъекта Российской Федерации или муниципального образования в уставном капитале юридического лица (реестр владельцев акций либо выписка из него или заверенное печатью юридического лица и подписанное его руководителем письмо);
- документ, который подтверждает полномочия руководителя юридического лица на осуществление действий от имени юридического лица (копия решения о назначении этого лица или о его избрании) и в соответствии с которым руководитель юридического лица обладает правом действовать от имени юридического лица без доверенности.

В случае, если от имени претендента действует его представитель по доверенности, к заявке должна быть приложена доверенность на осуществление действий от имени претендента или нотариально заверенная копия такой доверенности. В случае, если доверенность на осуществление действий от имени претендента подписана лицом, уполномоченным руководителем юридического лица, заявка должна содержать также документ, подтверждающий полномочия этого лица.

4. Опись представленных документов.

Заявка и опись составляются в двух экземплярах, все листы документов, представляемых одновременно с заявкой, либо отдельные тома данных документов должны быть прошиты, пронумерованы, скреплены печатью претендента (для юридических лиц) и подписаны претендентом или его представителем.

ПОСТАНОВЛЕНИЕ
АДМИНИСТРАЦИИ МУНИЦИПАЛЬНОГО ОБРАЗОВАНИЯ ГОРОД АЛАПАЕВСК

от 26.11.2013 г. №2249г., г.Алапаевск

О включении в очередь граждан, подавших заявления на однократное бесплатное предоставление в собственность земельных участков для индивидуального жилищного строительства

Рассмотрев заявления граждан, подавших заявления на однократное бесплатное предоставление в собственность земельных участков для индивидуального жилищного строительства, в соответствии со статьей 28 Земельного кодекса Российской Федерации, статьей 54-7 закона Свердловской области от 7 июля 2004 года № 18-03 "Об особенностях регулирования земельных отношений на территории Свердловской области", Регламентом предоставления муниципальной услуги по реализации права граждан на однократное бесплатное предоставление в собственность земельных участков для индивидуального жилищного строительства, утвержденным постановлением администрации Муниципального образования город Алапаевск от 03.03.2010г. №306, информацией Министерства по управлению государственным имуществом вх. № 425 от 19.11.2013, № 426 от 19.11.2013, руководствуясь Уставом муниципального образования город Алапаевск,

ПОСТАНОВЛЯЮ:

1. Включить в очередь на однократное бесплатное предоставление в собственность земельных участков для индивидуального жилищного строительства на территории Муниципального образования город Алапаевск следующих граждан:

1) Баянкин Павел Сергеевич 05.08.1984 г.р., номер в очереди - 421;

2) Залесова Наталья Сергеевна 01.04.1983 г.р., номер в очереди - 422;

3) Томилов Владимир Александрович 13.08.1992 г.р., номер в очереди - 423; '

4) Шмельков Константин Александрович 30.06.1973 г.р., Шмелькова Наталья Евгеньевна 14.02.1976 г.р., номер в очереди - 424;

5) Огородников Алексей Викторович 10.11.1974 г.р., Огородникова Оксана Васильевна 26.11.1980 г.р., номер в очереди - 425;

6) Устюгов Кирилл Дмитриевич 13.01.1993 г.р., Устюгова Екатерина Андреевна 22.06.1992 г.р., номер в очереди - 426;

7) Ренева Анна Николаевна 07.08.1980 г.р., Ренев Дмитрий Викторович 22.01.1976 г.р., номер в очереди - 427.

2. Управляющей делами администрации (О.В.Калугина) опубликовать настоящее постановление в "Алапаевской газете" и разместить на официальном сайте Муниципального образования город Алапаевск в сети Интернет.

3. Контроль исполнения настоящего постановления оставляю за собой.

Глава Муниципального образования С.ШАНЬГИН

ПФ информирует

К сведению получателей ЕДВ (ежемесячной денежной выплаты) федеральных льготников

Территориальное управление Пенсионного фонда РФ в г.Алапаевске и Алапаевском районе информирует федеральных льготников, имеющих право на получение набора социальных услуг (НСУ) на 2014 год о том, что обеспечение граждан данной категории справками НСУ будет производиться **следующим образом:**

- получателям ежемесячной денежной выплаты (ЕДВ), избравшим способ выплаты и доставки через ООО "Центр доставки пенсий, пособий и социальных выплат", справки НСУ будут выданы в декабре 2013 года одновременно с выплатой пенсии и ЕДВ;

- получателям ежемесячной денежной выплаты (ЕДВ), избравшим способ выплаты и доставки через кредитное учреждение (СБЕРБАНК РОССИИ), необходимо обратиться в индивидуальном порядке за получением справок НСУ по адресу: г. Алапаевск, ул. В.Шляпиной, д.1, УПФР в г. Алапаевске и Алапаевском районе, каб. № 10, часы приёма: с 8.00 до 17.00 (понедельник- четверг) и с 8.00 до 16.00 (пятница).

УРАЛЬСКИЙ ПРОМЫШЛЕННО-ЭКОНОМИЧЕСКИЙ ТЕХНИКУМ
Государственная лицензия 66 № 003508, регистрационный номер 15900 от 24.04.2012г. (бессрочная) Свидетельство о государственной аккредитации 66 № 001235, регистрационный номер 6493 от 13 апреля 2012г., действительно до 23 мая 2017г

Приглашаем выпускников 9 и 11 классов получить среднее профессиональное образование заочно на платной основе по специальностям:

- Банковское дело
- Экономика и бухгалтерский учёт
- Земельно-имущественные отношения
- Теплоснабжение и теплотехническое оборудование
- Техническая эксплуатация и обслуживание электрического и электромеханического оборудования
- Техническое обслуживание и ремонт автомобильного транспорта
- Программирование в компьютерных системах
- Строительство и эксплуатация зданий и сооружений
- Право и организация социального обеспечения

Программы обучения адаптированы к продолжению обучения в высших учебных заведениях по ускоренному курсу 3-3,5 года обучения по договорным отношениям с Уральским федеральным университетом и Московским государственным индустриальным университетом **Цена - 30 т.р. в год.**

Приём заявлений до 20.12. 2013г. по адресу: г. Алапаевск, ул. Ленина, 10, каб. № 3, 1 этаж.Тел.: 2-19-95; 2-18-49 ; 912-2870-901 Эл . почта al_ugtu-upi@mail.ru; сайт: www.urpet.ru

Реклама

РЕМОНТ ТЕЛЕВИЗОРОВ Гарантия и др. аппаратуры на дому у клиента, а также с выездом в район. Тел.8-953-0006575 Св-во №660108213 от 11.08.00 г. Реклама

Алапаевская САНТЕХНИЧЕСКАЯ компания Тел.95-1-88, 8-912-655-5588 ЗВОНИТЬ С 10 ДО 20 Ч., ВЫЕЗД В РАЙОН Реклама

СПУТНИКОВЫЕ КОМПЛЕКТЫ на Ямал -3500 р., Триколор 8000 р., Full HD, Сибирь 7600 р. Доставка. Установка. По городу и району. Тел.2-60-14, 8-953-0795475, 8-953-6024994, 8-952-1332701, 8-912-2302201 Реклама

СПУТНИКОВЫЕ КОМПЛЕКТЫ от официального дилера. Доставка. Установка. ТРИКОЛОР. ТЕЛЕКАРТА Ремонт и обслуживание по городу и району. Тел.96-3-83, 8-950-5485478, 8-953-0499269, 8-902-4419124 Реклама

ДРОВА колотые, чурки, УСЛУГИ а/м (ЗИЛ, ГАЗ, МАЗ, КамАЗ, экскаватор, автовышка, трактор). ГОРБЫЛЬ (3м) пиленый, шлак, песок, щебень, уголь. Вывоз ТБО, ЖБО, мусора Тел.8-982-6221631, 8-902-4108516, 3-22-74 Реклама

УСЛУГИ САНТЕХНИКА, СВАРЩИКА. Ремонт отопления, канализации. Установка водяных счетчиков. Тел.8-906-8128852, 3-27-93 Реклама

ПРОДАЮ УГОЛЬ. Тел.3-60-19 Реклама

ПОНЕДЕЛЬНИК, 9 декабря

Первый
05.00 "Доброе утро!"
09.00 Новости
09.05 "Контрольная закупка"
09.35 "Женский журнал"
09.45 "Жить здорово!" (12+)
10.55 "Модный приговор"
12.00 Новости
12.15 "Время обедать!"
13.00 "Доброго здоровьица!" (12+)
13.45 "Истина где-то рядом". (16+)
14.00 Другие новости
14.25 "Понять. Простить". (16+)
15.00 Новости
15.15 "Они и мы". (16+)
16.10 "В наше время". (12+)
17.00 "Наедине со всеми". (16+)
18.00 Вечерние новости
18.45 "Давай поженимся!" (16+)
19.50 "Пусть говорят". (16+)
21.00 "Время"
21.30 Т/с "Оттепель". (16+)
23.30 "Вечерний Ургант". (16+)
00.00 Ночные новости
00.10 "Познер". (16+)
01.15 Х/ф "Все или ничего". (16+)
03.00 Новости
03.05 Х/ф "Все или ничего". (16+)
03.20 Х/ф "Драконий жемчуг: Эволюция". (12+)

Россия
05.00 "Утро России". (12+)
09.00 "1000 мелочей". (12+)
09.45 "О самом главном". (12+)
10.30 Т/с "Кулагин и партнеры". (12+)
11.00 "Вести". (12+)
11.50 "Вести. Дежурная часть". (12+)
12.00 Т/с "Тайны следствия". (12+)
13.00 "Особый случай". (12+)
14.00 "Вести". (12+)
14.50 "Вести. Дежурная часть". (12+)
15.00 Т/с "Тайны института благородных девиц". (12+)
17.00 "Вести". (12+)
17.30 Т/с "Тайны следствия". (12+)
18.35 "Прямой эфир". (12+)
19.40 "Вести". (12+)
20.50 "Спокойной ночи, малыши!"
21.00 Т/с "Тайны следствия 12". (12+)
00.35 "Девчата". (16+)
01.15 Х/ф "Американская трагедия". (12+)
02.40 Х/ф "Лесной воин". (16+)
04.45 "Вести. Дежурная часть". (12+)

НТВ
06.00 "НТВ утром"
08.35 Т/с "Возвращение Мухтара". (16+)
10.00 "Сегодня"
10.20 Т/с "Возвращение Мухтара". (16+)
10.55 "До суда". (16+)
11.55 "Суд присяжных". (16+)
13.00 "Сегодня"
13.25 "Суд присяжных. Окончательный вердикт". (16+)
14.35 "Дело врачей". (16+)
15.30 "ЧП. Обзор"
16.00 "Сегодня"
16.25 "Прокурорская проверка". (16+)
17.40 "Говорим и показываем". (16+)
18.30 "ЧП. Обзор"
19.00 "Сегодня"
19.30 Т/с "Розыск 2". (16+)
23.15 "Сегодня. Итоги"
23.35 "Основной закон". (12+)
00.40 "Главная дорога". (16+)
01.10 Х/ф "Шоковая терапия". (16+)
03.05 "Лучший город Земли". (12+)
03.55 "Дикий мир"
05.00 Т/с "Адвокат". (16+).

СТС
06.00 М/ф: "Желтый аист", "Кораблик", "Баранкин, будь человеком!"
06.55 М/с "Смешарики"
07.15 М/с "Куми-куми". (6+)
07.30 М/с "Клуб Винкс - школа волшебниц". (12+)
08.00 "6 кадров". (16+)
09.30 Т/с "Молодежка". (16+)
10.30 Боевик "Профессионал". (16+)
12.40 "Настоящая любовь". (16+)
13.00 "6 кадров". (16+)
14.30 Т/с "Воронины". (16+)
19.00 Т/с "Два отца и два сына". (16+)
20.00 Т/с "Воронины". (16+)
21.00 Т/с "Молодежка". (16+)
22.00 Боевик "Час расплаты". (16+)
00.00 "6 кадров". (16+)
00.30 "Кино в деталях с Федором Бондарчуком". (16+)
01.30 "6 кадров". (16+)
01.45 "Галилео". (16+)
04.45 "Животный смех". (16+)
05.45 "Музыка на СТС". (16+)

ТНТ
07.00 Мультфильмы. (12+)
07.55 Т/с "Счастливы вместе". (16+)
09.00 "Дом 02. Lite". (16+)
10.30 "Экстрасенсы ведут расследование". (16+)
11.30 Триллер "Константин". (16+)
14.00 Т/с "Универ". "Параграф 78". (16+)
14.30 Т/с "Реальные пацаны". (16+)
15.00 Т/с "Универ. Новая общага". (16+)
15.30 Т/с "Интерны". (16+)
19.00 Т/с "Универ. Новая общага". (16+)
20.00 Т/с "Реальные пацаны". (16+)
20.30 Т/с "Универ. Новая общага". (16+)
21.00 Комедия "Самый лучший фильм 3-дэ". (16+)
23.00 "Дом 02. Город любви". (16+)
00.00 "Дом 02. После заката". (16+)
00.30 Д/ф "Тайны подводного мира". (12+)
01.15 "СуперИнтуиция". (16+)
03.15 Х/ф "Костер тщеславия". (16+)
05.45 Т/с "Саша + Маша". (16+)

Петербург
06.00 "Сейчас"
06.10 "Защита Метлиной". (16+)
07.00 "Утро на "5". (6+)
09.45 "Место происшествия"
10.00 "Сейчас"
10.30 Т/с "Смерть шпионам!". (16+)
12.00 "Сейчас"
12.30 Т/с "Смерть шпионам!". (16+)
15.30 "Сейчас"
16.00 Т/с "Смерть шпионам!". (16+)
18.30 "Сейчас"
19.00 Т/с "Детективы. Козленочком станешь". (16+)
19.35 Т/с "Детективы. Смерть негодяя". (16+)
20.00 Т/с "Детективы. Единый государственный". (16+)
20.30 Т/с "След. Корректор". (16+)
21.20 Т/с "След. Развод". (16+)
22.00 "Сейчас"
22.25 Т/с "ОСА". (16+)
23.20 "Момент истины". (16+)
00.20 "Место происшествия. О главном". (16+)
01.20 "Правда жизни". (16+)
01.55 Т/с "О тебе". (16+)

ТВ Центр
06.00 "Настроение"
08.25 Х/ф "Следы на снегу". (12+)
10.00 "Петровка, 38". (16+)
10.15,11.50 Х/ф "В полосе прибоя". (6+)
11.30 "События"
12.25 "Постскриптум". (16+)
13.25 "В центре событий". (16+)
14.30 "События"
14.50 "Город новостей"
15.10 "Городское собрание". (12+)
16.00 Х/ф "Семнадцать мгновений весны". (12+)
17.30 "События"
17.50 "Евромайдан". (12+)
18.25 "Право голоса". (16+)
19.30 "Город новостей"
19.45 Х/ф "Эффект Богарне". (16+)
21.45 "Петровка, 38". (16+)
22.00 "События"
22.20 Т/с "Мистер Монк". (12+)
23.10 "Без обмана". (16+)
00.00 "События. 25-й час"
00.35 "Футбольный центр"
01.00 "Мозговой штурм. Неизведанное на Земле". (12+)
01.35 Т/с "Чисто английское убийство". (12+)
03.25 Т/с "Отец Браун". (16+)
05.25 "Осторожно, мошенники!" (16+)

Домашний
06.00 Красота на заказ. (16+)
06.25 Музыка на "Домашнем". (16+)
06.30 Удачное утро. (16+)
07.00 Д/с "Своя правда". (16+)
07.30 Женщины не прощают... (16+)
08.00 Полезное утро. (16+)
08.40 Еда по правилам и без... (16+)
09.40 По делам несовершеннолетних. (16+)
11.40 Знакомьтесь: мужчина! (16+)
12.10 Х/ф "Все, что нам нужно...". (16+)
16.10 Д/с "Звездная жизнь". (16+)
16.30 Знакомьтесь: мужчина! (16+)
17.00 "Игры судьбы". (16+)
18.00 Красота без жертв. (16+)
19.00 "Леди на миллион". (16+)
20.00 Х/ф "Доктор Тырса". (16+)
21.45 Д/с "Практическая магия". (16+)
22.45 Достать звезду. (16+)
23.00 Т/с "Одна за всех". (16+)
23.30 Х/ф "Русская рулетка". (16+)
01.30 Т/с "Тюдоры". (16+)
02.30 Т/с "Горец". (16+)

4 канал
06.00 Мультфильмы
06.25,10.00 Служба спасения "Сова" (16+)
07.00 "Утренний экспресс"
09.00 Детективные истории
09.30 "Новости. Итоги"
10.50 "Поколение.Ru"
11.00 Т/с "Частный детектив"
12.00 Детективные истории
12.30 Т/с "Однажды в милиции" (16+)
13.00 Т/с "Мужчины не плачут" (16+)
15.00 Проверка слуха
16.00 Мультфильмы
17.40 О личном и наличном
18.00 Т/с "Пуля-дура" (16+)
19.00,20.30 Новости
19.30,23.30,02.00 Стенд
19.45 Детективные истории
21.00 Х/ф "Медальон" (16+)
23.00,01.30 Новости
00.00 "MALINA.AM" (16+)
01.10 Шкурный вопрос
02.15 "A-ONE" (16+)

Россия-2
07.00 "Могло быть хуже". (16+)
07.30 "Моя рыбалка"
08.00 "Диалоги о рыбалке"
08.30 "Страна спортивная"
09.00 "Живое время. Панорама дня"
11.25 "Следственный эксперимент". (16+)
12.25 "Наука 02.0"
13.30 "Моя планета"
14.00 "Большой спорт"
14.20 Биатлон. Кубок мира
16.45 "24 кадра". (16+)
17.15 "Наука на колесах"
17.50 "Язь против еды"
18.20 Боевик "Непобедимый". (16+)
20.30 "Большой спорт"
20.55 Хоккей. "Ак Барс" (Казань) - "Торпедо" (Н.Новгород)
23.15 Д/ф "РВСН"
23.45 "Большой спорт"
01.10 Х/ф "Путь". (16+)
03.10 "Наука 02.0"
04.10 "Моя планета"
04.40 "Диалоги о рыбалке"
05.10 "Язь против еды"
05.35 "Следственный эксперимент". (16+)
06.35 "Самые опасные животные"

Звезда
06.00 Д/с "Пятеро первых". "Капитан". (12+)
07.05 Х/ф "Живые и мертвые". (6+)
09.00 Новости дня
09.15 Х/ф "Живые и мертвые". (6+)
11.10 Х/ф "Тревожный месяц вересень". (12+)
13.00 Новости дня
13.15 Д/с "Незримый бой". (16+)
14.15 Т/с "Застывшие депеши". (16+)
16.00 Новости дня
16.15 Т/с "Застывшие депеши". (16+)
18.00 Новости дня
18.30 Д/с "Незримый бой". (16+)
19.30 Д/с "Универсальный солдат". (12+)
20.00 Д/с "ВМФ СССР. Хроника победы". (12+)
20.45 Т/с "Война на западном направлении". (12+)
22.00 Новости дня
22.30 Т/с "Война на западном направлении". (12+)
23.55 Х/ф "Баллада о солдате". (6+)
01.45 Х/ф "Молодая гвардия". (16+)
05.00 Д/ф "Наска. Загадка линий". (12+)

Культура
07.00 Канал "Евроньюс"
10.00 "Новости культуры"
10.15 "Наблюдатель"
11.15 Х/ф "Они шли на Восток"
13.35 Д/ф "Лев Гумилев. Преодоление хаоса"
14.05 Х/ф "В круге первом"
14.45 Д/ф "Мировые сокровища культуры"
15.00 Д/ф "Его превосходительство товарищ Бахрушин"
15.40 "Новости культуры"
15.50 Х/ф "С вечера до полудня"
18.05 Борис Березовский и Брижит Анжерер. Фортепианные дуэты
18.35 Д/ф "Александр Петров. Искусство на кончиках пальцев"
19.30 "Новости культуры"
19.45 "Главная роль"
20.05 "Сати. Нескучная классика..."
20.45 Д/ф "Список Киселева. Спасенные из ада"
21.30 Д/ф "Мировые сокровища культуры"
21.45 "Тем временем"
22.30 Х/ф "В круге первом"
23.15 "Новости культуры"
23.35 Х/ф "Вавилон XX"
01.20 Хибла Герзмава. Вокальные миниатюры "на бис"
01.40 Д/ф "Две жизни. Наталья Макарова"
02.30 Д/ф "Лев Гумилев. Преодоление хаоса"

ОТВ
06.00 "De facto". 12+
06.20,22.30,02.35,03.40 "Патрульный участок". 16+
06.55,09.05,09.55,11.05,12.05,15.05, 16.05,17.55 "Погода". 6+
07.00,08.00,09.00,10.00,11.00, 12.00,13.00,14.00,15.00, 16.00,17.00,18.30,21.00, 22.50,23.25,02.55,03.30, 05.10,05.45 "События"
07.05 "Утро ТВ"
09.10,15.10 Т/с "Катина любовь-2". 16+
10.05 "Прокуратура. На страже закона". 16+
10.20 "Наследники Урарту". 16+
10.35 "Нарисованное детство". 16+
10.50 "Елена Малахова. ЖКХ для человека". 16+
11.10 "Что делать?". 16+
11.40 "Жизнь на равных". 16+
12.10 "Контрольная закупка". 12+
12.30,13.05,14.05 Х/ф "На гребне волны". 16+
16.10,17.05 Х/ф "Уличные танцы-2". 16+
18.00 "Рецепт".
19.10,21.25,23.20,03.25,05.40 "На самом деле". 16+
19.15 Детектив "Марш Турецкого-2". 16+
21.30,04.10 "Новости ТАУ "9 1/2". 16+
23.35 "Звездная жизнь. Звездные пари". 16+
00.30 Мини-футбол. "Синара" (Екатеринбург) - "Тюмень" (Тюмень). 6+
04.00 "Действующие лица". 16+

Карусель
05.00 "Прыг-скок команда"
05.10 М/с "Руперт и чудеса"
05.30,13.00 "Мы идем играть!"
05.45 М/с "Снежная деревня"
06.05 М/с "Фиксики"
06.15,13.40,19.25 М/с "Маленькие роботы"
06.30,20.05,20.40 М/с "Смурфики"
07.20,15.55 Т/с "Классная школа"
08.20,18.30 М/с "Дружба - это чудо!"
08.40 М/ф "Малиновое варенье"
09.05 "Бериляка учится читать"
09.20 "Лентяево"
09.45 М/с "Белка и Стрелка. Озорная семейка"
10.15 "Мультстудия"
10.40,18.55 М/с "Новые приключения пчелки Майи"
11.20,19.10 М/с "Покойо"
12.10 "Давайте рисовать!"
12.30 М/с "Клуб креативных умельцев"
13.15 М/с "Мир слов"
13.55 "По всем правилам вместе с Хрюшей и..."
14.05,21.55 М/с "Великая идея"
14.10 "Звездная команда"
14.25 "Дорожная азбука"
15.10 "Ералаш"
16.50 "Мода из комода". (12+)
17.20 М/ф "Понарошку"
17.40 "Служба спасения домашнего задания"
18.00,21.35 М/с "Трансформеры: Прайм. Охотники на чудовищ"
19.35 "Маленький шеф"
20.30 "Спокойной ночи, малыши!"
06.05 М/с "Том и Джерри. Детские годы". (12+)
06.30 М/с "Пингвины из "Мадагаскара". (12+)

ТНВ
05.00 "Манзара". (6+)
07.25 "Религия и жизнь". (6+)
07.30 "Доброе утро!" (12+)
08.30 Т/с "Сердце капитана Немова". (16+)
09.30 Т/с "Дочь садовника". (12+)
10.30 Ретро-концерт
11.00 "Родная земля" (12+)
11.30,14.15 "Закон. Парламент. Общество" (12+)
12.00 Т/с "Взрослая жизнь Полины Субботиной". (12+)
13.00 "Семь дней". (12+)
14.00,17.00,18.30,21.30 "Новости Татарстана". (12+)
14.55 "Быстрая зарядка"
15.00 "Хочу мультфильм!"
15.15,21.15 "Гостинчик для малышей"
15.30 "Тамчы-шоу"
16.00 "Мы танцуем и поем"
16.20 Т/с "Маленькие Эйнштейны"
17.20 "Улыбнись!" (12+)
17.30 Т/с "Дочь садовника"
18.20 "Социальная энциклопедия"
19.00 Хоккей. "Ак Барс" - "Торпедо"
22.00 Т/с "Взрослая жизнь Полины Субботиной". (12+)
22.50 Т/с "Тайны разума". (16+)
00.00 "Видеоспорт". (12+)
00.30 Т/с "Сердце капитана Немова". (16+)
01.20 Т/с "Ворота". (12+)

Рен-ТВ
05.00 "Мошенники". (16+)
05.30 "Операция "Чистые руки". (16+)
06.30 Званый ужин. (16+)
07.30 "Смотреть всем!" (16+)
08.00 "Экстренный вызов". (16+)
08.30 Новости "24". (16+)
09.00 "Засуди меня". (16+)
10.00 "Верное средство". (16+)
12.00 "Экстренный вызов". (16+)
12.30 Новости "24". (16+)
13.00 Званый ужин. (16+)
14.00 "Семейные драмы". (16+)
16.00 Не ври мне! (16+)
18.00 "Верное средство". (16+)
19.00 Новости "24". (16+)
19.30 Т/с "Пропавшие без вести". (16+)
20.30 "Военная тайна". (16+)
23.00 Новости "24".Итоговый выпуск. (16+)
23.20 "Экстренный вызов". (16+)
23.40 Х/ф "Подарок". (16+)

Перец ТВ
06.00 М/ф
06.30 "Удачное утро". (16+)
07.00 М/ф
08.00 "Полезное утро". (16+)
08.40 "Анекдоты". (16+)
09.00 "Обмен бытовой техники". (16+)
09.30 Х/ф "Поцелуи падших ангелов". (16+)
11.30 "Анекдоты". (16+)
13.00 Т/с "Опера. Хроники убойного отдела ". (16+)
15.00 "Улетное видео". (16+)
16.00 "Дорожные войны". (16+)
16.30 "Вне закона ". (16+)
18.00 "Их разыскивает полиция "
18.30 "Анекдоты". (16+)
19.30 "Улетное видео". (16+)
20.30 "Дорожные войны". (16+)
22.00 "КВН. На бис". (16+)
22.30 Т/с "Светофор". (16+)
23.30 "Улетное видео". (16+)
00.00 "Анекдоты. Лучшее". (16+)
00.30 "Голые и смешные". (18+)
01.00 "Удачная ночь". (16+)
01.30 "Счастливый конец". (18+)
02.00 Х/ф "Рысь возвращается". (16+)
03.30 "Самое вызывающее видео"
04.25 "Анекдоты". (16+)
04.55 "Веселые истории из жизни"
05.30 М/ф

ТВ3
06.00 М/ф
10.15 Х/ф "Гардемарины, вперед!"
13.30 Х/ф "Пленница". (12+)
15.00 Человек-невидимка. (12+)
16.00 Д/ф "Гадалка". (12+)
18.00 Х-Версии. Другие новости. (12+)
18.30 Д/ф "Охотники за привидениями". (16+)
19.30 Т/с "Пятая стража". (16+)
21.30 Мистические истории. (16+)
23.00 Х/ф "Дневной дозор". (12+)

Профилактика

02.00 Х-Версии. Другие новости. (12+)
02.30 Х/ф "Длинный уикэнд". (16+)
04.15 Х/ф "Лотерейный билет". (12+)

Требуется ОФИЦИАНТЫ. Телефон 8-912-6557045

Требуются ОХРАННИКИ. Телефон 8-902-2600503

Продаю ГОРБЫЛЬ, 3 м. Сдаю ГАРАЖНЫЕ БОКСЫ, р-он Станкозавода Тел.8-912-2193711 Реклама

ХИМЧИСТКА оказывает услуги по чистке: КОВРОВ, ПЛЕДОВ, ДУБЛЕНОК, а также НАТУРАЛЬНЫХ ШУБ, ПАЛЬТО, КОСТЮМОВ. Тел.8-982-6078982 Реклама

Дрова, горбыль, пиленый, непиленый, 4 куб.м, 1500 р. Телефон 8-912-6919963 Реклама

11 декабря КДЦ «Заря» с 9 до 19 ч. состоится ВЫСТАВКА-ПРОДАЖА обуви из натуральной кожи ульяновской, казанской и белорусской обувных фабрик. Очень широкий ассортимент. Обувь на проблемные ноги. Мужская обувь до 48 р-ра. Реклама

ВТОРНИК, 10 декабря

Первый

05.00 "Доброе утро!"
09.00 Новости
09.05 "Контрольная закупка"
09.35 "Женский журнал"
09.45 "Жить здорово!" (12+)
10.55 "Модный приговор"
12.00 Новости
12.15 "Время обедать!"
13.00 "Доброго здоровьица!" (12+)
13.45 "Истина где-то рядом". (16+)
14.00 Другие новости
14.25 "Понять. Простить". (16+)
15.00 Новости
15.15 "Они и мы". (16+)
16.10 "В наше время". (12+)
17.00 "Наедине со всеми". (16+)
18.00 Вечерние новости
18.45 "Давай поженимся!" (16+)
19.50 "Пусть говорят". (16+)
21.00 "Время"
21.30 Т/с "Оттепель". (16+)
23.45 "Вечерний Ургант". (16+)
00.15 Ночные новости
00.25 Д/ф "В одном шаге от Третьей мировой". (12+)
01.30 Комедия "Сводные братья". (16+)
03.00 Новости
03.05 Комедия "Сводные братья". (16+)
03.20 "Viva Forever - история группы "Spice Girls". (12+)

Россия

05.00 "Утро России". (12+)
09.00 "1000 мелочей". (12+)
09.45 "О самом главном". (12+)
10.30 Т/с "Кулагин и партнеры". (12+)
11.00 "Вести". (12+)
11.50 "Вести. Дежурная часть". (12+)
12.00 Т/с "Тайны следствия". (12+)
13.00 "Особый случай". (12+)
14.00 "Вести". (12+)
14.50 "Вести. Дежурная часть". (12+)
15.00 Т/с "Тайны института благородных девиц". (12+)
17.00 "Вести". (12+)
17.30 Т/с "Сваты 5". (12+)
18.35 "Прямой эфир". (12+)
19.40 "Вести". (12+)
20.50 "Спокойной ночи, малыши!"
21.00 Т/с "Тайны следствия 12". (12+)
23.45 "Специальный корреспондент". (16+)
00.50 "Кузькина мать. Итоги". "Мертвая дорога". (12+)
01.55 Х/ф "Американская трагедия". (12+)
03.20 Т/с "Закон и порядок 18". (16+)
04.15 "Комната смеха". (12+)
04.45 "Вести. Дежурная часть". (12+)

НТВ

06.00 "НТВ утром"
08.35 Т/с "Возвращение Мухтара". (16+)
10.00 "Сегодня"
10.20 Т/с "Возвращение Мухтара". (16+)
10.55 "До суда". (16+)
11.55 "Суд присяжных". (16+)
13.00 "Сегодня"
13.25 "Суд присяжных. Окончательный вердикт". (16+)
14.35 "Дело врачей". (16+)
15.30 "ЧП. Обзор"
16.00 "Сегодня"
16.25 "Прокурорская проверка". (16+)
17.40 "Говорим и показываем". (16+)
18.30 "ЧП. Обзор"
19.00 "Сегодня"
19.30 Т/с "Розыск 2". (16+)
23.05 "Сегодня. Итоги"
23.25 Х/ф "Шпильки". (16+)
01.30 Футбол. "Виктория Пльзень" (Чехия) - ЦСКА (Россия)
03.40 "Квартирный вопрос"
02.30 Т/с "Адвокат". (16+)
05.40 "Дикий мир"

СТС

06.00 М/ф: "Лиса и волк", "Петушок-золотой гребешок", "Незнайка учится"
06.55 М/с "Смешарики"
07.15 М/с "Куми-куми". (6+)
07.30 М/с "Клуб Винкс - школа волшебниц". (12+)
08.00 "6 кадров". (16+)
09.30 Т/с "Молодежка". (16+)
10.30 Боевик "Час расплаты". (16+)
12.30 Т/с "Молодежка". (16+)
13.30 "6 кадров". (16+)
14.00 Т/с "Воронины". (16+)
19.00 Т/с "Два отца и два сына". (16+)
20.00 Т/с "Воронины". (16+)
21.00 Т/с "Молодежка". (16+)
22.00 Боевик "Пророк". (16+)
23.50 "6 кадров". (16+)
00.30 "Галилео". (16+)
04.30 "Животный смех". (16+)

ТНТ

07.00 Мультфильмы. (12+)
07.55 Т/с "Счастливы вместе". (16+)
09.00 "Дом 02. Lite". (16+)
10.30 "Экстрасенсы ведут расследование". (16+)
11.30 Комедия "Фанатки на завтрак не остаются". (16+)
13.30 Т/с "Универ". (16+)
14.30 Т/с "Реальные пацаны". (16+)
15.00 Т/с "Универ. Новая общага". (16+)
15.30 Т/с "Неzлоб". (16+)
19.00 Т/с "Универ. Новая общага". (16+)
20.00 Т/с "Реальные пацаны". (16+)
20.30 Т/с "Универ. Новая общага". (16+)
21.00 Комедия "21 и больше". (16+)
23.00 "Дом 02. Город любви". (16+)
00.00 "Дом 02. После заката". (16+)
00.30 Комедия "Вампирский засос". (16+)
02.05 "СуперИнтуиция". (16+)
04.05 "Маленький полярный медвежонок". (12+)
05.40 Т/с "Саша + Маша"
06.05 М/с "Том и Джерри. Детские годы". (12+)
06.30 М/с "Пингвины из "Мадагаскара". (12+)

Рен-ТВ

05.00 "Операция "Чистые руки". (16+)
06.30 Званый ужин. (16+)
07.30 "Смотреть всем!" (16+)
08.00 "Экстренный вызов". (16+)
08.30 Новости "24". (16+)
09.00 "Засуди меня". (16+)
10.00 "Верное средство". (16+)
11.00 Т/с "Пропавшие без вести". (16+)
12.00 "Экстренный вызов". (16+)
12.30 Новости "24". (16+)
13.00 Званый ужин. (16+)
14.00 "Семейные драмы". (16+)
16.00 Не ври мне! (16+)
18.00 "Верное средство". (16+)
19.00 Новости "24". (16+)
19.30 Т/с "Пропавшие без вести". (16+)
20.30 "Территория заблуждений". (16+)
22.00 "Пища богов". (16+)
23.00 Новости "24". (16+)
23.20 "Экстренный вызов". (16+)
23.40 Х/ф "Крик 3". (16+)
02.00 "Мошенники". (16+)
02.50 Х/ф "Крик 3". (16+)

Петербург

06.00 "Сейчас"
06.10 Д/с "Агентство специальных расследований". (16+)
07.00 "Утро на "5". (6+)
09.45 "Место происшествия"
10.00 "Сейчас"
10.30 Т/с "СМЕРШ. Скрытый враг". (16+)
12.00 "Сейчас"
12.30 Т/с "СМЕРШ. Скрытый враг". (16+)
15.00 "Место происшествия"
15.30 "Сейчас"
16.00 "Открытая студия"
17.00 Д/с "Агентство специальных расследований". (16+)
18.00 "Место происшествия"
18.30 "Сейчас"
19.00 Т/с "Детективы. Последний ужин". (16+)
19.35 Т/с "Детективы. Усни вечным сном". (16+)
20.00 Т/с "Детективы. Маслины по средам". (16+)
20.30 Т/с "След. Народный целитель". (16+)
21.20 Т/с "След. Фирма гарантирует". (16+)
22.00 "Сейчас"
22.25 Т/с "ОСА". (16+)
23.20 Х/ф "Валерий Харламов. Дополнительное время". (12+)
01.10 Х/ф "Зеленый фургон". (12+)
04.00 Комедия "Штрафной удар". (12+)

ТВ Центр

06.00 "Настроение"
08.30 Х/ф "Отпуск за свой счет"
11.10 "Петровка, 38". (16+)
11.30 "События"
11.50 Х/ф "Убить карпа". (12+)
13.40 "Без обмана". "Уральская "Шанель". (16+)
14.30 "События"
14.50 "Город новостей"
15.10 "Наша Москва". (12+)
15.30 Х/ф "Семнадцать мгновений весны". (12+)
16.55 "Доктор И...". (16+)
17.30 "События"
17.50 "Истории спасения". (16+)
18.25 "Право голоса". (16+)
19.30 "Город новостей"
19.45 Х/ф "Эффект Богарне"
21.45 "Петровка, 38". (16+)
22.00 "События"
22.20 Т/с "Мистер Монк". (12+)
23.15 Д/ф "Удар властью. Александр Лебедь". (16+)
00.05 "События. 25-й час"
00.40 Т/с "Каменская". (16+)
02.55 Д/ф "Корейский принц товарищ Ким". (12+)
04.05 "Право на жизнь"
04.55 "Дом вверх дном". (12+)

Домашний

06.00 Иностранная кухня. (16+)
06.25 Музыка на "Домашнем". (16+)
06.30 Удачное утро. (16+)
07.00 Д/с "Своя правда". (16+)
07.30 Женщины не прощают... (16+)
08.00 Полезное утро. (16+)
08.40 Еда по правилам и без... (16+)
09.40 По делам несовершеннолетних. (16+)
11.40 Знакомьтесь: мужчина! (16+)
12.10 Х/ф "Колье для Снежной Бабы". (16+)
14.00 Д/с "Звездная жизнь". (16+)
14.30 Х/ф "Караси". (16+)
16.30 Знакомьтесь: мужчина! (16+)
17.00 "Игры судьбы". (16+)
18.00 Красота без жертв. (16+)
19.00 "Леди на миллион". (16+)
20.00 Х/ф "Доктор Тырса". (16+)
21.45 Д/с "Практическая магия". (16+)
22.45 Достать звезду. (16+)
23.00 Т/с "Одна за всех". (16+)
23.30 Х/ф "Мордашка". (18+)
01.20 Т/с "Тюдоры". (16+)
02.20 Т/с "Горец". (16+)

4 канал

06.00 Мультфильмы
06.20,09.30 Новости
07.00 "Утренний экспресс"
09.00 Детективные истории
10.00 Стенд
10.25 Шкурный вопрос
11.00 Т/с "Частный детектив"
12.00 Детективные истории
12.30 Т/с "Однажды в милиции" (16+)
13.00 Т/с "Мужчины не плачут" (16+)
15.00 Проверка слуха
16.00 Мультфильмы
17.30 "Мельница" (16+)
18.00 Т/с "Пуля-дура"
19.00,20.30 Новости
19.30,23.30,02.00 Стенд
19.45 Детективные истории
21.00 Т/с "Мужчины не плачут" (16+)
23.00,01.30 Новости
00.00 "MALINA.AM" (16+)
01.00 Строим вместе
02.15 "A-ONE" (16+)

Россия-2

07.00 "Могло быть хуже". (16+)
07.30 "24 кадра". (16+)
08.00 "Наука на колесах"
08.30 "POLY.тех"
09.00 "Живое время. Панорама дня"
12.25 "Наука 02.0"
13.30 "Моя планета"
14.00 "Большой спорт"
14.20 Биатлон. Кубок мира
16.45 Смешанные единоборства. (16+)
18.55 "Большой спорт"
19.15 Х/ф "Клад могилы Чингисхана". (16+)
22.50 "Пираты XXI века". (16+)
23.45 "Большой спорт"
00.05 "Основной элемент".
01.10 Боевик "Непобедимый". (16+)
03.20 "Наука 02.0"
04.20 "Моя планета"
04.50 "На пределе". (16+)
06.45 "Моя рыбалка"

Перец ТВ

06.00 М/ф
06.30 "Удачное утро". (16+)
07.00 М/ф
08.00 "Полезное утро". (16+)
08.40 "Анекдоты". (16+)
09.00 "Обмен бытовой техники"
09.30 Х/ф "День "Д". (16+)
11.30 "Анекдоты". (16+)
13.00 Т/с "Опера. Хроники убойного отдела". (16+)
15.00 "Улетное видео". (16+)
16.00 "Дорожные войны". (16+)
16.30 "Вне закона". (16+)
18.00 "Их разыскивает полиция". (16+)
18.30 "Анекдоты. Лучшее". (16+)
19.30 "Улетное видео". (16+)
20.30 "Дорожные войны". (16+)
22.00 "КВН. На бис". (16+)
22.30 Т/с "Светофор". (16+)
23.30 "Улетное видео". (16+)
00.00 "Анекдоты.Лучшее". (16+)
00.30 "Голые и смешные". (18+)
01.00 "Удачная ночь". (16+)
01.30 "Счастливый конец". (18+)
02.00 Х/ф "Без срока давности". (16+)
03.55 "Самое вызывающее видео"
04.50 "Анекдоты". (16+)
05.20 "Веселые истории из жизни"
05.30 М/ф

Звезда

06.00 Д/с "Пятеро первых". "Защитник". (12+)
07.00 Х/ф "Личный номер". (16+)
09.00 Новости дня
09.20 Т/с "Застывшие депеши". (16+)
13.00 Новости дня
13.15 Д/с "Незримый бой". (16+)
14.15 Т/с "Застывшие депеши". (16+)
16.00 Новости дня
16.15 Т/с "Застывшие депеши". (16+)
18.00 Новости дня
18.30 Д/с "Незримый бой". (16+)
19.30 Д/с "Универсальный солдат". (12+)
20.00 Д/с "ВМФ СССР. Хроника победы". (12+)
20.45 Т/с "Война на западном направлении". (12+)
22.00 Новости дня
22.30 Т/с "Война на западном направлении". (12+)
00.00 Т/с "Архив смерти". (12+)

Культура

06.30 Канал "Евроньюс"
10.00 "Новости культуры"
10.15 "Наблюдатель"
11.15 Т/с "Перри Мэйсон"
12.10 "Academia"
12.55 "Эрмитаж - 250"
13.25 Д/ф "Русские в мировой культуре. Федор Рожанковский"
14.05 Х/ф "В круге первом"
14.50 Д/ф "Джордано Бруно"
15.00 "Сати. Нескучная классика..."
15.40 "Новости культуры"
15.50 Д/с "Как вырастить планету"
16.45 Д/с "Имена на карте. Семен Дежнев"
17.15 "Театральная летопись"
17.45 Концерт "75 лет Юрию Темирканову"
18.40 Д/ф "Три тайны адвоката Плевако"
19.10 Торжественное закрытие XIV Международного телевизионного конкурса юных музыкантов "Щелкунчик"
20.55 "Новости культуры"
21.10 Д/ф "Автопортрет на полях партитуры"
21.50 "Игра в бисер" с И.Волгиным
22.30 Х/ф "В круге первом"
23.15 "Новости культуры"
23.35 Д/ф "Загадка Шекспира"
00.30 "Наблюдатель"
01.25 Д/ф "Мировые сокровища культуры"
01.55 Т/с "Перри Мэйсон"
02.45 Д/ф "Джордано Бруно"

ОТВ

06.00,07.00,08.00,09.00,10.00,11.00,12.00,13.00,14.00,15.00,16.00,17.00,19.00,21.00,22.50,23.25,01.50,02.25,04.05,04.40 "События"
06.35,10.05,22.30,01.30,02.35,04.50 "Патрульный участок". 16+
06.55,09.05,09.55,11.05,12.05,15.05,16.05,17.55 "Погода". 6+
07.05 "Утро ТВ"
07.15,18.30 Программа АТР
09.10,15.10 Т/с "Катина любовь-2". 16+
11.10 Д/ф "Суровая планета". 16+
11.35 "Мечты из детского дома". 12+
12.10 "Национальное измерение". 16+
12.40,13.05,14.05 Х/ф "Мой ласковый и нежный зверь". 12+
16.10 Полезное шоу "Все будет хорошо". 12+
17.40 "Нарисованное детство". 16+
18.00 "Прямая линия".
19.10,21.25,23.20,02.20,04.35 "На самом деле". 16+
19.15 Детектив "Марш Турецкого-2". 16+
21.30,00.30,03.05 "Новости ТАУ "9 1/2". 16+
23.35 "Звездная жизнь. Звезды телеэфира". 16+
02.55 "Действующие лица". 16+
05.10 Д/ф "Суровая планета". 16+

Карусель

05.00 "Прыг-скок команда"
05.10 М/с "Руперт и чудеса"
05.30,13.00 "Мы идем играть!"
05.45 М/с "Снежная деревня"
06.05 М/с "Фиксики"
06.15,13.40,19.25 М/с "Маленькие роботы"
06.30,20.05,20.40 М/с "Смурфики"
07.20,15.55 Т/с "Классная школа"
08.20,18.30 М/с "Дружба - это чудо!"
08.40 М/ф "Понарошку"
09.05 "Бериляка учится читать"
09.20 "Лентяево"
09.45 М/ф "Маша и Медведь"
10.15 "Мультстудия"
10.40,18.55 М/с "Новые приключения пчелки Майи"
11.20,19.10 М/с "Покойо"
12.10 "Давайте рисовать!"
12.30 М/с "Клуб креативных умельцев"
13.15,04.35 М/с "Мир слов"
13.55 "По всем правилам вместе с Хрюшей и..."
14.05,21.55 М/с "Великая идея"
14.10 "Звездная команда"
14.25 "Дорожная азбука"
15.10 "Ералаш"
16.50 "Мода из комода". (12+)
17.20 М/ф "Боевой кузнечик"
17.40 "Служба спасения домашнего задания"
18.00,21.35 М/с "Трансформеры: Прайм. Охотники на чудовищ"
19.35 "Маленький шеф"
20.30 "Спокойной ночи, малыши!"

ТНВ

05.00 "Манзара". (6+)
07.25 "Религия и жизнь". (6+)
07.30 "Доброе утро!" (12+)
08.30 Т/с "Сердце капитана Немова". (16+)
09.30 Т/с "Дочь садовника". (12+)
10.30 Ретро-концерт
11.00 "Головоломка" (12+)
12.00 Т/с "Взрослая жизнь Полины Субботиной". (12+)
13.00 "Секреты татарской кухни". (12+)
13.30 "Не от мира сего...". (12+)
13.45 "Из личной жизни: храма". (12+)
14.00,17.00,18.30,20.00,21.30 "Новости Татарстана". (12+)
14.15 "Музыкальные сливки" (12+)
14.55 "Быстрая зарядка"
15.00,21.15 "Хочу мультфильм!"
15.15,21.00 "Гостинчик для малышей"
15.30 "Тамчы-шоу"
16.00 "Tat-music". (12+)
16.20 Т/с "Маленькие Эйнштейны"
17.20 "Улыбнись!" (12+)
17.30 Х/ф "Генеральная уборка". (12+)
18.20 "Социальная энциклопедия". (12+)
19.15 "Трибуна "Нового Века". (12+)
20.30 "Татары" (12+)
22.00 Т/с "Взрослая жизнь Полины Субботиной". (12+)
22.50 Т/с "Тайны разума". (16+)
00.00 "Грани "Рубина". (12+)
00.30 Т/с "Сердце капитана Немова". (16+)
01.20 Т/с "Ворота". (12+)
02.15 "В мире культуры". (12+)

ТВ3

06.00 М/ф
09.30 Х/ф "Гардемарины, вперед!"
12.30 Д/ф "13 знаков зодиака". (12+)
13.30 Х-Версии. Другие новости. (12+)
14.00 Мистические истории. (16+)
16.00 Д/ф "Гадалка". (12+)
18.00 Х-Версии. Другие новости. (12+)
18.30 Д/ф "Охотники за привидениями". (16+)
19.30 Т/с "Пятая стража". (16+)
21.30 Мистические истории. (16+)
23.00 Х/ф "Городские легенды". (16+)
01.00 Х-Версии. Другие новости. (12+)
01.15 Большая Игра Покер Старз. (18+)
02.15 Х/ф "Виват, гардемарины!" (12+)
05.15 М/ф

Продаю: дрова колотые (сухие), горбыль, доску обрезную. Тел.8-912-6111389 Реклама

Продаю: БРУС; ДОСКА, БРУСОК, РЕЙКА, ГОРБЫЛЬ 3 м. Тел.8-908-9121280 Реклама

Телефон отдела рекламы «АГ» 2-45-63

Сантехнические работы любой сложности. Выезд в район. Тел.8-982-7035590 Реклама

Вывоз ЖБО. Тел.8-919-3973772, 3-15-43 8-952-7420974 Реклама

ВЫВОЗ ЖБО ОПЕРАТИВНО. Тел.8-953-8265935, 8-982-7119349, 8-922-1535572,8-953-3899401, 7-03-37 Реклама

Вывоз ЖБО Тел.8-912-2319496, 8-952-7313956 Реклама

Вывоз ЖБО - 350 руб. за машину. Тел.8-908-9088580 Реклама

СРЕДА, 11 декабря

Первый

05.00 "Доброе утро!"
09.00 Новости
09.05 "Контрольная закупка"
09.35 "Женский журнал"
09.45 "Жить здорово!" (12+)
10.55 "Модный приговор"
12.00 Новости
12.15 "Время обедать!"
13.00 "Доброго здоровьица!" (12+)
13.45 "Истина где-то рядом". (16+)
14.00 Другие новости
14.25 "Понять. Простить". (16+)
15.00 Новости
15.15 "Они и мы". (16+)
16.10 "В наше время". (12+)
17.00 "Наедине со всеми". (16+)
18.00 Вечерние новости
18.45 "Давай поженимся!" (16+)
19.50 "Пусть говорят". (16+)
21.00 "Время"
21.30 Т/с "Третья мировая"
23.30 "Вечерний Ургант". (16+)
00.00 Ночные новости
00.10 "Политика". (18+)
01.10 Х/ф "Двойник дьявола". (18+)
03.00 Новости
03.05 Х/ф "Двойник дьявола". (18+)
03.20 Комедия "Мужчина по вызову: Европейский жиголо". (16+)

Россия

05.00 "Утро России". (12+)
09.00 "1000 мелочей". (12+)
09.45 "О самом главном". (12+)
10.30 Т/с "Кулагин и партнеры". (12+)
11.00 "Вести". (12+)
11.50 "Вести. Дежурная часть". (12+)
12.00 Т/с "Тайны следствия". (12+)
13.00 "Особый случай". (12+)
14.00 "Вести". (12+)
14.50 "Вести. Дежурная часть". (12+)
15.00 Т/с "Тайны института благородных девиц". (12+)
17.00 "Вести". (12+)
17.30 Т/с "Сваты 5". (12+)
18.35 "Прямой эфир". (12+)
19.40 "Вести". (12+)
20.50 "Спокойной ночи, малыши!"
21.00 Т/с "Тайны следствия 12". (12+)
23.40 Д/ф "Конституционная практика". (12+)
01.20 "Честный детектив". (16+)
01.50 Х/ф "Американская трагедия". (12+)
03.25 Т/с "Закон и порядок 18". (16+)
04.20 "Комната смеха". (12+)

НТВ

06.00 "НТВ утром"
08.35 Т/с "Возвращение Мухтара". (16+)
10.00 "Сегодня"
10.20 Т/с "Возвращение Мухтара". (16+)
10.55 "До суда". (16+)
11.55 "Суд присяжных". (16+)
13.00 "Сегодня"
13.25 "Суд присяжных. Окончательный вердикт". (16+)
14.35 "Дело врачей". (16+)
15.30 "ЧП. Обзор"
16.00 "Сегодня"
16.25 "Прокурорская проверка". (16+)
17.40 "Говорим и показываем". (16+)
18.30 "ЧП. Обзор"
19.00 "Сегодня"
19.30 Т/с "Розыск 2". (16+)
23.10 "Сегодня. Итоги"
23.25 Х/ф "Шпильки 2". (16+)
01.30 Футбол. "Аустрия Вена" (Австрия) - "Зенит" (Россия)
03.40 "Лига чемпионов УЕФА. Обзор"
04.10 "Дачный ответ"

СТС

06.00 М/ф: "Следы на асфальте", "Просто так", "Вовка в Тридевятом царстве"
06.55 М/с "Смешарики"
07.15 М/с "Куми-куми". (6+)
07.30 М/с "Клуб Винкс - школа волшебниц". (12+)
08.00 "6 кадров". (16+)
09.30 Т/с "Молодежка". (16+)
10.30 Боевик "Пророк". (16+)
12.20 "6 кадров". (16+)
12.30 Т/с "Молодежка". (16+)
13.30 "6 кадров". (16+)
14.10 "Настоящая любовь". (16+)
14.30 Т/с "Воронины". (16+)
19.00 Т/с "Два отца и два сына". (16+)
20.00 Т/с "Воронины". (16+)
21.00 Т/с "Молодежка". (16+)
22.00 Боевик "Исходный код". (16+)
23.45 "6 кадров". (16+)
00.30 "Галилео". (16+)
04.30 "Животный смех". (16+)

ТНТ

07.00 Мультфильмы. (12+)
07.55 Т/с "Счастливы вместе". (16+)
09.00 "Дом 02. Lite". (16+)
10.30 "Экстрасенсы ведут расследование". (16+)
11.30 Комедия "Неприятности с обезьянкой". (12+)
13.30 Т/с "Универ".
14.30 Т/с "Реальные пацаны". (16+)
15.00 Т/с "Универ.Новая общага". (16+)
20.00 Т/с "Реальные пацаны". (16+)
20.30 Т/с "Универ. Новая общага". (16+)
21.00 Комедия "Убойное Рождество Гарольда и Кумара". (16+)
23.00 "Дом 02. Город любви". (16+)
00.00 "Дом 02. После заката". (16+)
00.30 Комедия "Сплошные неприятности". (16+)
02.20 "СуперИнтуиция". (16+)
04.20 "Школа ремонта". "Версальская история". (12+)
05.20 Т/с "Саша + Маша". (16+)
06.05 Мультфильмы. (12+)

Рен-ТВ

05.00 "Операция "Чистые руки". (16+)
06.30 Званый ужин. (16+)
07.30 "Смотреть всем!" (16+)
08.00 "Экстренный вызов". (16+)
08.30 Новости "24". (16+)
09.00 "Засуди меня". (16+)
10.00 "Верное средство". (16+)
11.00 Т/с "Пропавшие без вести". (16+)
12.00 "Экстренный вызов". (16+)
12.30 Новости "24". (16+)
13.00 Званый ужин. (16+)
14.00 "Семейные драмы". (16+)
16.00 Не ври мне! (16+)
18.00 "Верное средство". (16+)
19.00 Новости "24". (16+)
19.30 Т/с "Пропавшие без вести". (16+)
20.30 "Нам и не снилось": "Все тайны дворцовых переворотов". (16+)
23.00 Новости "24". (16+)
23.20 "Экстренный вызов". (16+)
23.40 Х/ф "Крик 4". (18+)
01.45 "Мошенники". (16+)
02.45 Х/ф "Крик 4". (18+)

Петербург

06.00 "Сейчас"
06.10 Д/с "Агентство специальных расследований". (16+)
07.00 "Утро на "5". (6+)
09.45 "Место происшествия"
10.00 "Сейчас"
10.30 Комедия "Штрафной удар". (12+)
12.00 "Сейчас"
12.30 Х/ф "Зеленый фургон".(12+)
15.00 "Место происшествия"
15.30 "Сейчас"
16.00 "Открытая студия"
17.00 Д/с "Агентство специальных расследований". (16+)
18.00 "Место происшествия"
18.30 "Сейчас"
19.00 Т/с "Детективы. Нежный возраст". (16+)
19.30 Т/с "Детективы. Капкан на любовь". (16+)
20.00 Т/с "Детективы. Ночной звонок". (16+)
20.30 Т/с "След. Игра на вылет". (16+)
21.20 Т/с "След. Все относительно". (16+)
22.00 "Сейчас"
22.25 Т/с "ОСА". (16+)
23.20 Комедия "Собачье сердце". (16+)
02.05 Комедия "За спичками". (12+)
04.05 Комедия "Зайчик". (12+)

ТВ Центр

06.00 "Настроение"
08.35 Х/ф "Сразу после сотворения мира". (12+)
11.30 "События"
11.50 Х/ф "Сразу после сотворения мира". (12+)
13.20 "Петровка, 38". (16+)
13.35 Д/ф "Удар властью. Александр Лебедь". (16+)
14.30 "События"
14.50 "Город новостей"
15.10 "Наша Москва". (12+)
15.30 Х/ф "Петля". (12+)
16.50 "Доктор И...". (16+)
17.30 "События"
17.50 "Линия защиты". (16+)
18.25 "Право голоса". (16+)
19.30 "Город новостей"
19.45 Х/ф "Эффект Богарне". (16+)
21.45 "Петровка, 38". (16+)
22.00 "События"
22.20 Т/с "Мистер Монк". (12+)
23.10 "Хроники московского быта. Архитектор Сталин". (12+)
00.00 "События. 25-й час"
00.25 "Русский вопрос". (12+)
01.15 Комедия "В Россию за любовью". (16+)
02.55 Д/ф "Кодекс Хаммера". (12+)
04.05 "Право на жизнь"
05.00 "Дом вверх дном". (12+)

Домашний

06.00 Иностранная кухня. (16+)
06.25 Музыка на "Домашнем". (16+)
06.30 Удачное утро. (16+)
07.00 Д/с "Своя правда". (16+)
07.30 Женщины не прощают... (16+)
08.00 Полезное утро. (16+)
08.40 Еда по правилам и без... (16+)
09.40 По делам несовершеннолетних. (16+)
11.40 Знакомьтесь: мужчина! (16+)
12.10 Комедия "В двух километрах от Нового года". (16+)
14.05 Д/с "Звездная жизнь". (16+)
14.40 Х/ф "Исчезновение". (16+)
16.30 Знакомьтесь: мужчина! (16+)
17.00 "Игры судьбы". (16+)
18.00 Красота без жертв. (16+)
19.00 "Леди на миллион". (16+)
20.00 Х/ф "Доктор Тырса". (16+)
21.45 Д/с "Практическая магия". (16+)
22.45 Достать звезду. (16+)
23.00 Т/с "Одна за всех". (16+)
23.30 Х/ф "Жизнь взаймы". (16+)
01.20 Т/с "Тюдоры". (16+)
02.20 Т/с "Горец". (16+)

4 канал

06.00 Мультфильмы
06.15,09.30 Новости
07.00 "Утренний экспресс"
09.00 Детективные истории
10.00 Стенд
10.15 "Мельница" (16+)
11.00 Т/с "Частный детектив"
12.00 Детективные истории
12.30 Т/с "Однажды в милиции" (16+)
13.00 Т/с "Мужчины не плачут" (16+)
15.00 Проверка слуха
16.00 Мультфильмы
17.30 Строим вместе
18.00 Т/с "Пуля-дура"
19.00,20.30 Новости
19.30,23.30,01.55 Стенд
19.45 Детективные истории
21.00 Т/с "Мужчины не плачут" (16+)
22.45 Спортивная среда
23.00,01.25 Новости
00.00 "MALINA.AM" (16+)
01.10 Спортивная среда
02.10 "A-ONE" (16+)

Россия-2

07.05 "Самые опасные животные"
07.40 "Могло быть хуже". (16+)
08.00 "Большой тест-драйв со Стиллавиным". (16+)
09.00 "Живое время. Панорама дня"
11.25 "Основной элемент"
12.25 "Наука 02.0"
13.30 "Моя планета"
14.00 "Большой спорт"
14.20 "Диалоги о рыбалке"
14.50 "Язь против еды"
15.20 Боевик "Непобедимый"
17.30 "Большой спорт"
17.55 Хоккей. "Авангард" (Омская обл.) - "Сибирь" (Новосибирская обл.)
20.15 "Полигон"
21.25 Хоккей. КХЛ. СКА (С-Петербург) - "Металлург" (Магнитогорск)
23.45 Торжественная церемония открытия XXVI Всемирной зимней Универсиады в Италии
01.00 "Покушения". (16+)
02.00 "Наука 02.0"
03.05 "Моя планета"
03.35 "Могло быть хуже". (16+)
02.05 "Самые опасные животные"
04.35 "Все, что движется"
06.05 "Наше все"

Перец ТВ

06.00 М/ф
06.30 "Удачное утро". (16+)
07.00 М/ф
08.00 "Полезное утро". (16+)
08.40 "Анекдоты". (16+)
09.00 "Обмен бытовой техники". (16+)
09.30 Х/ф "Волчья кровь". (16+)
11.30 "Анекдоты". (16+)
13.00 Т/с "Строптивая мишень". (16+)
15.00 "Улетное видео". (16+)
16.00 "Дорожные войны". (16+)
16.30 "Вне закона". (16+)
18.00 "Их разыскивает полиция". (16+)
18.30 "Анекдоты. Лучшее". (16+)
19.30 "Улетное видео". (16+)
20.30 "Дорожные войны". (16+)
22.00 "КВН. На бис". (16+)
22.30 Т/с "Светофор". (16+)
23.30 "Улетное видео". (16+)
00.00 "Анекдоты. Лучшее". (16+)
00.30 "Голые и смешные". (18+)
01.00 "Удачная ночь". (16+)
01.30 "Счастливый конец". (18+)
02.00 Х/ф "Приговоренный". (16+)
03.55 "Самое вызывающее видео". (16+)
04.50 "Анекдоты". (16+)
05.20 "Веселые истории из жизни". (16+)
05.30 М/ф

Звезда

06.00 Д/с "Пятеро первых". "Овертайм". (12+)
07.15 Х/ф "Баллада о солдате". (6+)
09.00 Новости дня
09.20 Т/с "Застывшие депеши". (16+)
13.00 Новости дня
13.15 Д/с "Незримый бой". (16+)
14.15 Т/с "Застывшие депеши". (16+)
16.00 Новости дня
16.15 Т/с "Застывшие депеши". (16+)
18.00 Новости дня
18.30 Д/с "Незримый бой". (16+)
19.30 Д/с "Универсальный солдат". (12+)
20.00 Д/с "ВМФ СССР. Хроника победы". (12+)
20.45 Т/с "Война на западном направлении". (12+)
22.00 Новости дня
22.30 Т/с "Война на западном направлении". (12+)
23.55 Т/с "Архив смерти". (12+)
04.40 Х/ф "Дело для настоящих мужчин". (12+)

Культура

06.30 Канал "Евроньюс"
10.00 "Новости культуры"
10.15 "Наблюдатель"
11.15 Т/с "Перри Мэйсон"
12.10 "Academia"
12.55 "Красуйся, град Петров!"
13.25 Д/ф "Русские в мировой культуре. Сестра Иоанна"
14.05 Х/ф "В круге первом"
14.50 Д/ф "Карл Фридрих Гаусс"
15.00 "Власть факта"
15.40 "Новости культуры"
15.50 Д/с "Как вырастить планету"
16.45 Д/с "Имена на карте. Братья Лаптевы"
17.15 "Театральная летопись"
17.45 Концерт заслуженного коллектива России Академического симфонического оркестра Санкт-Петербургской филармонии им.Д.Д. Шостаковича
18.35 Д/ф "Эдгар Дега".(Украина)
18.40 "Academia"
19.30 "Новости культуры"
19.45 "Главная роль"
20.05 Д/ф "Любовь с антрактами"
20.50 Д/ф "История стереокино в России"
21.35 Д/ф "Между двух бездн"
22.30 Х/ф "В круге первом"
23.15 "Новости культуры"
23.35 Спектакль "Матренин двор"
01.10 "Наблюдатель"
01.55 Т/с "Перри Мэйсон"
02.50 Д/ф "Карл Фридрих Гаусс"

ОТВ

06.00,07.00,08.00,09.00,10.00,11.00,12.00,13.00,14.00,15.00,16.00,17.00,18.30,21.00,22.50,23.25,01.50,02.25,04.05,04.40 "События"
06.35,10.05,22.30,01.30,02.35,04.50 "Патрульный участок". 16+
06.55,09.05,09.55,11.05,12.05,15.05,16.05,17.55 "Погода". 6+
07.05 "Утро ТВ"
09.10,15.10 Т/с "Катина любовь-2". 16+
09.55 "Погода". 6+
10.05 "Патрульный участок". 16+
11.10 Д/ф "Суровая планета". 16+
12.05 "Погода". 6+
12.10 "Прямая линия". 12+
12.40,13.05,14.10 Х/ф "Дядя Ваня". 16+
16.10,17.10 Полезное шоу "Все будет хорошо". 12+
18.00 "Все о ЖКХ". 16+
19.10,21.25,23.20,02.20,04.35 "На самом деле". 16+
19.15 Детектив "Марш Турецкого-2". 16+
21.30,00.30,03.05 "Новости ТАУ "9 1/2". 16+
23.35 "Звездная жизнь. Звезды меняют профессии". 16+
02.55 "Действующие лица". 16+
05.10 Д/ф "Суровая планета". 16+

Карусель

05.00 "Прыг-скок команда"
05.10 М/с "Руперт и чудеса"
05.30,13.00 "Мы идем играть!"
05.45 М/с "Снежная деревня"
06.05 М/с "Фиксики"
06.15,13.40,19.25 М/с "Маленькие роботы"
06.30,20.05,20.40 М/с "Смурфики"
07.20,15.55 Т/с "Классная школа"
08.20,18.30 М/с "Дружба - это чудо!"
08.40 М/ф "Боевой кузнечик"
09.05 "Бериляка учится читать"
09.20 "Лентяево"
09.45 М/с "Лунтик и его друзья"
10.15 "Мультстудия"
10.40,18.55 М/с "Новые приключения пчелки Майи"
11.20,19.10 М/с "Покойо"
12.10 "Давайте рисовать!"
12.30 М/с "Клуб креативных умельцев"
13.15 М/с "Мир слов"
13.55 "По всем правилам вместе с Хрюшей и..."
14.05,21.55 М/с "Великая идея"
14.10 "Звездная команда"
14.25 "Дорожная азбука"
15.10 "Ералаш"
16.50 "Мода из комода". (12+)
17.25 М/ф "Три медведя"
17.40 "Служба спасения домашнего задания"
18.00,21.35 М/с "Трансформеры: Прайм. Охотники на чудовищ"
19.35 "Маленький шеф"
20.30 "Спокойной ночи, малыши!"

ТНВ

05.00 "Манзара". (6+)
07.25 "Религия и жизнь".(6+)
07.30 "Доброе утро!" (12+)
08.30 Т/с "Сердце капитана Немова". (16+)
09.30 Х/ф "Генеральная уборка". (12+)
10.30 Ретро-концерт
11.00 "Давайте споем!" (6+)
12.00,22.00 Т/с "Взрослая жизнь Полины Субботиной". (12+)
13.00 "Среда обитания". (12+)
13.30 Д/ф. (12+)
14.00,17.00,18.30,20.00,21.30 "Новости Татарстана". (12+)
14.20 "Народ мой...". (12+)
14.55 "Быстрая зарядка"
15.00,21.15 "Хочу мультфильм!"
15.15,21.00 "Гостинчик для малышей"
15.30 "Мы - внуки Тукая"
15.45 "Быть патриотом"
16.00 "Мы танцуем и поем"
16.20 Т/с "Маленькие Эйнштейны"
17.20 Т/с "Сердце просит"
19.15 "Трибуна "Нового Века". (12+)
20.30 "Татары" (12+)
22.50 Т/с "Тайны разума". (16+)
00.00 "Видеоспорт". (12+)
00.30 Т/с "Сердце капитана Немова". (16+)
01.20 Т/с "Звезда моя далекая" (12+)
02.05 "Головоломка" (12+)

ТВ3

06.00 М/ф
09.30 Х/ф "Виват, гардемарины!" (12+)
12.30 Д/ф "Китайский гороскоп". (12+)
13.30 Х-Версии. Другие новости. (12+)
14.00 Мистические истории. (16+)
16.00 Д/ф "Гадалка". (12+)
18.00 Х-Версии. Другие новости. (12+)
18.30 Д/ф "Охотники за привидениями". (16+)
19.30 Т/с "Пятая стража". (16+)
21.30 Мистические истории. (16+)
23.00 Х/ф "Городские легенды: Последний штрих". (16+)
01.00 Х-Версии. Другие новости. (12+)
01.15 Большая Игра Покер Старз. (18+)
02.15 Х/ф "Городские легенды". (16+)
04.15 Х/ф "Дети Дюны". (12+)

Комбикорм для птицы. Доставка по городу бесплатно. Телефон 8-912-2747112 Реклама

ПРОДАЕТСЯ ВАЗ-2115, 2005 г.в., цвет "млечный путь", сост. отл. Тел.8-912-691-0040

Продаю: - ребристые плиты перекрытия, 1500х5950, - перемычки, 6000х120х20, - стеновая плита, 5700х2500х30, - кирпич силикатный б/у, печной б/у. Недорого. Тел.8-912-2929668 Реклама

Продам ГОРБЫЛЬ, СРЕЗКУ. Тел.8-952-1312233 Реклама

«САН САНЫЧ» ТЕЛЕФОН 8-953-6044993
СТРОИТЕЛЬСТВО
ОТДЕЛКА
РЕМОНТ ЛЮБОЙ СЛОЖНОСТИ

Домашний мастер. Сантехника. Отопление. Электрика. Тел.8-902-5852722 Реклама

Телефон отдела рекламы «АГ» 2-45-63

ЧЕТВЕРГ, 12 декабря

Первый
05.00 "Доброе утро!"
09.00 Новости
09.05 "Контрольная закупка"
09.35 "Женский журнал"
09.45 "Жить здорово!" (12+)
10.55 "Модный приговор"
12.00 Новости
12.15 "Женский журнал"
12.25 "Время обедать"
13.00 "Доброго здоровьица!" (12+)
13.40 "Истина где-то рядом". (16+)
14.00 Ежегодное послание Президента РФ В.В. Путина Федеральному собранию
15.05 "Они и мы". (16+)
16.00 "Женский журнал"
16.10 "В наше время". (12+)
17.00 "Наедине со всеми". (16+)
18.00 Вечерние новости
18.45 "Давай поженимся!" (16+)
19.50 "Пусть говорят". (16+)
21.00 "Время"
21.30 Т/с "Третья мировая". (12+)
23.30 "Вечерний Ургант". (16+)
00.25 Док.фильм
01.30 Комедия "Таможня дает добро". (16+)
03.35 "Ивар Калныньш. Роман с акцентом". (12+)

Россия
05.00 "Утро России". (12+)
09.00 "1000 мелочей". (12+)
09.45 "О самом главном". (12+)
10.30 Т/с "Кулагин и партнеры". (12+)
11.00 "Вести". (12+)
11.50 "Вести. Дежурная часть". (12+)
12.00 Т/с "Тайны института благородных девиц". (12+)
14.00 Ежегодное послание Президента РФ В.В.Путина Федеральному собранию. (12+)
15.05 Х/ф "Крылья ангела". (12+)
17.00 "Вести". (12+)
17.30 Т/с "Сваты 5". (12+)
18.35 "Прямой эфир". (12+)
19.40 "Вести". (12+)
20.50 "Спокойной ночи, малыши!"
21.00 Т/с "Тайны следствия 12". (12+)
22.50 "Поединок". (12+)
00.30 "Операция "Эдельвейс". Последняя тайна". (12+)
01.30 Х/ф "Американская трагедия". (12+)
03.05 Т/с "Закон и порядок 18". (16+)
04.00 "Комната смеха". (12+)

НТВ
06.00 "НТВ утром"
08.30 "Спасатели". (16+)
09.00 "Медицинские тайны". (16+)
09.35 Т/с "Возвращение Мухтара". (16+)
10.00 "Сегодня"
10.20 Т/с "Возвращение Мухтара". (16+)
10.55 "До суда". (16+)
11.55 "Суд присяжных". (16+)
13.00 "Сегодня"
13.25 "Суд присяжных. Окончательный вердикт". (16+)
14.35 "Дело врачей". (16+)
15.30 "ЧП. Обзор"
16.00 "Сегодня"
16.25 "Прокурорская проверка". (16+)
17.40 "Говорим и показываем". (16+)
18.30 "ЧП. Обзор"
19.00 "Сегодня"
19.25 Т/с "Розыск 2". (16+)
23.00 "Сегодня. Итоги"
23.20 "ЧП. Расследование. Засланцевый газ". (16+)
23.50 Х/ф "Шпильки 3". (16+)
01.50 Футбол. "ТОТТЕНХЭМ" - "АНЖИ"
04.00 "Лига Европы УЕФА. Обзор"
04.30 "Дикий мир". (16+)

СТС
06.00 М/ф: "Пингвины", "Жихарка", "В стране невыученных уроков"
06.55 М/с "Смешарики"
07.15 М/с "Куми-куми". (6+)
07.30 М/с "Клуб Винкс - школа волшебниц". (12+)
08.00 "6 кадров". (16+)
09.30 Т/с "Молодежка". (16+)
10.30 Боевик "Исходный код". (16+)
12.15 "6 кадров". (16+)
12.30 Т/с "Молодежка". (16+)
13.30 "6 кадров". (16+)
14.30 Т/с "Воронины". (16+)
19.00 Т/с "Два отца и два сына". (16+)
20.00 Т/с "Воронины". (16+)
21.00 Т/с "Молодежка". (16+)
22.00 Боевик "13-й район". (16+)
23.35 "6 кадров". (16+)
00.30 "Галилео". (16+)
04.30 "Животный смех". (16+)
05.30 "Музыка на СТС". (16+)

ТНТ
07.00 Мультфильмы. (12+)
07.55 Т/с "Счастливы вместе". (16+)
09.00 "Дом 02. Lite". (16+)
10.30 "Экстрасенсы ведут расследование". (16+)
11.30 Комедия "Противостояние". (12+)
13.30 Т/с "Универ". (16+)
14.30 Т/с "Реальные пацаны". (16+)
15.00 Т/с "Универ. Новая общага". (16+)
15.30 Т/с "Деффчонки". (16+)
19.00 Т/с "Универ. Новая общага". (16+)
20.00 Т/с "Реальные пацаны". (16+)
20.30 Т/с "Универ. Новая общага". (16+)
21.00 Комедия "Поцелуй сквозь стену". (16+)
22.40 "Комеди Клаб. Лучшее". (16+)
23.00 "Дом 02. Город любви". (16+)
00.00 "Дом 02. После заката". (16+)
00.30 Комедия "Липучка". (18+)
02.15 "СуперИнтуиция". (16+)
04.15 "Школа ремонта". (12+)
05.10 Т/с "Саша + Маша". (16+)
06.05 Мультфильмы. (12+)

Рен-ТВ
05.00 "Операция "Чистые руки". (16+)
06.30 Званый ужин. (16+)
07.30 "Смотреть всем!" (16+)
08.00 "Экстренный вызов". (16+)
08.30 Новости "24". (16+)
09.00 "Засуди меня". (16+)
10.00 "Верное средство". (16+)
11.00 Т/с "Пропавшие без вести". (16+)
12.00 "Экстренный вызов". (16+)
12.30 Новости "24". (16+)
13.00 Званый ужин. (16+)
14.00 "Семейные драмы". (16+)
16.00 Не ври мне! (16+)
18.00 "Верное средство". (16+)
19.00 Новости "24". (16+)
19.30 Т/с "Пропавшие без вести". (16+)
20.30 "Великие тайны". (16+)
23.00 Новости "24". (16+)
23.20 "Экстренный вызов". (16+)
23.40 Х/ф "Дом в конце улицы". (16+)
01.40 "Чистая работа". (12+)
02.30 "Мошенники". (16+)
03.30 Х/ф "Дом в конце улицы". (16+)

Петербург
06.00 "Сейчас"
06.10 Д/с "Агентство специальных расследований". (16+)
07.00 "Утро на "5". (6+)
09.45 "Место происшествия"
10.00 "Сейчас"
10.30 Комедия "За спичками". (12+)
12.00 "Сейчас"
12.30 Комедия "Собачье сердце". (16+)
15.00 "Место происшествия"
15.30 "Сейчас"
16.00 "Открытая студия"
17.00 "Защита Метлиной". (16+)
18.00 "Место происшествия"
18.30 "Сейчас"
19.00 Т/с "Детективы. Чайный сервиз". (16+)
19.30 Т/с "Детективы. Волшебный порошок". (16+)
20.00 Т/с "Детективы. Подарок от друга". (16+)
20.30 Т/с "След. Секта". (16+)
21.20 Т/с "След. Игра на опережение". (16+)
22.00 "Сейчас"
22.25 Т/с "ОСА". (16+)
23.20 Комедия "Укротительница тигров". (12+)
01.25 Х/ф "Валерий Харламов. Дополнительное время". (12+)
03.10 Детектив "Чужие здесь не ходят". (12+)
04.45 Д/с "Живая история". (16+)

ТВ Центр
06.00 "Настроение"
08.30 Х/ф "Ссора в Лукашах"
10.20 Д/ф "Кирилл Лавров. Рыцарь петербургского образа"
11.10 "Петровка, 38". (16+)
11.30 "События"
11.50 Х/ф "Тещины блины"
13.40 "Хроники московского быта. Архитектор Сталин". (12+)
14.30 "События"
14.50 "Город новостей"
15.10 "Наша Москва". (12+)
15.30 Х/ф "Петля". (12+)
16.50 "Доктор И...". (16+)
17.30 "События"
17.50 "Осторожно, мошенники!"
18.25 "Право голоса". (16+)
19.30 "Город новостей"
19.45 Х/ф "Эффект Богарне". (16+)
21.45 "Петровка, 38". (16+)
22.00 "События"
22.20 Т/с "Мистер Монк". (12+)
23.10 Д/ф "Годунов и Барышников. Победителей не судят". (12+)
00.20 "События. 25-й час"
00.55 Х/ф "Убить Бэллу". (18+)
02.40 Х/ф "Только не сейчас". (16+)
04.25 "Право на жизнь"
04.55 "Дом вверх дном". (12+)

Домашний
06.00 Иностранная кухня. (16+)
06.25 Музыка на "Домашнем". (16+)
06.30 Удачное утро. (16+)
07.00 Д/с "Своя правда". (16+)
07.30 Женщины не прощают... (16+)
08.00 Полезное утро. (16+)
08.40 Еда по правилам и без... (16+)
09.40 По делам несовершеннолетних. (16+)
11.40 Знакомьтесь: мужчина! (16+)
12.10 Х/ф "Сестренка". (16+)
14.05 Д/с "Звездная жизнь". (16+)
14.40 Х/ф "Так бывает". (16+)
16.30 Знакомьтесь: мужчина! (16+)
17.00 "Игры судьбы". (16+)
18.00 Красота без жертв. (16+)
19.00 "Леди на миллион". (16+)
20.00 Х/ф "Доктор Тырса". (16+)
21.45 Д/с "Практическая магия". (16+)
22.45 Достать звезду. (16+)
23.00 Т/с "Одна за всех". (16+)
23.30 Х/ф "Прощение". (16+)
01.20 Т/с "Тюдоры". (16+)
02.20 Т/с "Горец". (16+)
04.15 Х/ф "Просто Саша". (16+)
05.45 Достать звезду. (16+)

4 канал
06.05,09.30 Новости
06.40 Спортивная среда
07.00 "Утренний экспресс"
09.00 Детективные истории
10.00 Стенд
10.25 О личном и наличном
11.00 Т/с "Частный детектив" (16+)
12.00 Детективные истории
12.30 Х/ф "Не ходите, девки, замуж"
13.45 Х/ф "Шла собака по роялю"
15.00 Проверка слуха
16.00 Мультфильмы
17.40 Шкурный вопрос
18.00 Т/с "Пуля-дура"
19.00,20.30 Новости
19.30,23.30,02.00 Стенд
19.45 Детективные истории
21.00 Х/ф "Все просто" (16+)
23.00,01.30 Новости
00.00 "MALINA.AM" (16+)
01.00 "Мельница" (16+)
02.15 "A-ONE" (16+)

Россия-2
07.05 "Парк Юрского периода". (16+)
07.55 "На пределе". (16+)
09.00 "Живое время. Панорама дня"
11.25 "Покушения". (16+)
12.25 "Наука 02.0"
13.30 "Моя планета"
14.00 "Большой спорт"
14.20 "Полигон"
15.25 Боевик "Охота на пиранью". (16+)
17.45 "Рейтинг Баженова. Могло быть хуже". (16+)
18.15 "Большой спорт"
18.40 Скиатлон. Женщины
19.25 Биатлон. Эстафета. Женщины
21.00 Скиатлон. Мужчины
21.55 Х/ф "Путь". (16+)
00.00 "Большой спорт"
00.55 "Прототипы"
01.55 "Наука 02.0"
03.00 "Моя планета"
03.30 "24 кадра". (16+)
02.00 "Наука на колесах"
04.30 "Основной элемент"
05.25 "Диалоги о рыбалке"
05.55 "Язь против еды"
06.20 "Моя рыбалка"
06.35 "Покушения". (16+)

Перец ТВ
06.00 М/ф
06.30 "Удачное утро". (16+)
07.00 М/ф
08.00 "Полезное утро". (16+)
08.40 "Анекдоты". (16+)
09.00 "Обмен бытовой техники". (16+)
09.30 Х/ф "У попа была собака...". (16+)
11.15 "Анекдоты". (16+)
13.00 Т/с "Строптивая мишень". (16+)
15.00 "Улетное видео". (16+)
16.00 "Дорожные войны". (16+)
16.30 "Вне закона". (16+)
18.00 "Их разыскивает полиция". (16+)
18.30 "Анекдоты. Лучшее". (16+)
19.30 "Улетное видео". (16+)
20.30 "Дорожные войны". (16+)
22.30 Т/с "Светофор". (16+)
23.30 "Улетное видео". (16+)
00.00 "Анекдоты. Лучшее". (16+)
00.30 "Голые и смешные". (18+)
01.00 "Удачная ночь". (16+)
01.30 "Счастливый конец". (18+)
02.00 Т/с "Строптивая мишень". (16+)
05.50 "Веселые истории из жизни". (16+)

Звезда
06.00 "Воины мира. Французский иностранный легион". (12+)
07.15 Х/ф "Жди меня". (6+)
09.00 Новости дня
09.25 Т/с "Застывшие депеши". (16+)
13.00 Новости дня
13.15 Д/с "Незримый бой". (16+)
14.15 Т/с "Застывшие депеши". (16+)
16.00 Новости дня
16.15 Т/с "Застывшие депеши". (16+)
18.00 Новости дня
18.30 Д/с "Незримый бой". (16+)
19.30 Д/с "Универсальный солдат". (12+)
20.00 Д/с "ВМФ СССР. Хроника победы". (12+)
20.35 Х/ф "Шел четвертый год войны...". (12+)
22.00 Новости дня
22.30 Х/ф "Сувенир для прокурора". (12+)
00.10 Т/с "Архив смерти". (12+)
04.55 Д/ф "Стрелковое оружие Второй мировой". (12+)

Культура
06.30 Канал "Евроньюс"
10.00 "Новости культуры"
10.15 "Наблюдатель"
11.15 Т/с "Перри Мэйсон"
12.10 "Academia"
12.55 "Россия, любовь моя!"
13.25 Д/ф "Русские в мировой культуре. Хор Сергея Жарова"
14.05 Х/ф "В круге первом"
14.50 Д/ф "Фидий"
15.00 "Абсолютный слух"
15.40 "Новости культуры"
15.50 Д/с "Как вырастить планету"
16.45 Д/с "Имена на карте. Фердинанд Врангель"
17.15 "Театральная летопись"
17.45 Концерт оркестра Ленинградского государственного театра оперы и балета им.С.М.Кирова
18.40 "Academia"
19.30 "Новости культуры"
19.45 "Главная роль"
20.05 "Черные дыры. Белые пятна"
20.45 "Острова"
21.25 Д/ф "Мировые сокровища культуры"
21.45 "Культурная революция"
22.30 Х/ф "В круге первом"
23.15 "Новости культуры"
23.35 Х/ф "Принц Гомбургский"
01.00 "Наблюдатель"
01.55 Т/с "Перри Мэйсон"
02.45 Д/ф "Фидий"

ОТВ
06.00,07.00,08.00,09.00,10.00,11.00,12.00,13.00,14.00,15.00,16.00,17.00,18.30,21.00,22.50,23.25,01.50,02.25,04.05,04.40 "События"
06.35,22.30,01.30,02.35,04.50 "Патрульный участок". 16+
06.55,09.05,09.55,11.05,12.05,15.05,16.05,17.55 "Погода". 6+
07.05 "Утро ТВ"
07.15,18.30 Программа АТР
09.10,15.10 Т/с "Катина любовь-2". 16+
10.50 "Вестник евразийской молодежи". 16+
11.10 Д/ф "Суровая планета". 16+
12.10 "Кабинет министров". 16+
12.40,13.05 Комедия "Шофер на один рейс". 12+
14.10 "Звездная жизнь. Звезды меняют профессию". 16+
16.10,17.10 Полезное шоу "Все будет хорошо". 12+
18.00 "Рецепт". 16+
19.10,21.25,23.20,02.20,04.35 "На самом деле". 16+
19.15 "Детективные истории. Умереть от зависти". 16+
19.40 "Урал. Третий тайм". 12+
20.10 Д/с "Тридцатилетние". 16+
21.30,00.30,03.05 "Новости ТАУ "9 1/2". 16+
23.35 "Звездная жизнь. Звездное воспитание". 16+
02.55 "Действующие лица". 16+
05.10 Д/ф "Суровая планета". 16+

Карусель
05.00 "Прыг-скок команда"
05.10 М/с "Руперт и чудеса"
05.30,13.00 "Мы идем играть!"
05.45 М/с "Снежная деревня"
06.05 М/с "Фиксики"
06.15,13.40,19.25 М/с "Маленькие роботы"
06.30,20.05,20.40 М/с "Смурфики"
07.20,15.55 Т/с "Классная школа"
08.20,18.30 М/с "Дружба - это чудо!"
08.40 М/ф "Три медведя"
09.05 "Бериляка учится читать"
09.20 "Лентяево"
09.45 М/с "Смешарики"
10.15 "Мультстудия"
10.40,18.55 М/с "Новые приключения пчелки Майи"
11.20,19.10 М/с "Покойо"
12.10 "Давайте рисовать!"
12.30 М/с "Клуб креативных умельцев"
13.15 М/с "Мир слов"
13.55 "По всем правилам вместе с Хрюшей и..."
14.05,21.55 М/с "Великая идея"
14.10 "Звездная команда"
14.25 "Дорожная азбука"
15.10 "Ералаш"
16.50 "Мода из комода". (12+)
17.20 М/ф "В зоопарке - ремонт"
17.40 "Служба спасения домашнего задания"
18.00,21.35 М/с "Трансформеры: Прайм. Охотники на чудовищ"
19.35 "Маленький шеф"
20.30 "Спокойной ночи, малыши!"

ТНВ
05.00 "Манзара". (6+)
07.25 "Размышления о вере. Путь к исламу". (6+)
07.30 "Доброе утро!" (12+)
08.30,00.30 Т/с "Сердце капитана Немова". (16+)
09.30,17.30 Т/с "Сердце просит"
10.30 Ретро-концерт
11.00 "Перекресток мнений". (12+)
12.00 Т/с "Взрослая жизнь Полины Субботиной". (12+)
13.00 "Черное озеро". (16+)
13.30 "Путь". (12+)
14.00,17.00,18.30,20.00,21.30 "Новости Татарстана". (12+)
14.20 "Наставник" (6+)
14.55 "Быстрая зарядка"
15.00,21.15 "Хочу мультфильм!"
15.15,21.00 "Гостинчик для малышей"
15.30 "Школа"
15.45 "Смешинки"
16.00 "Tat-music". (12+)
16.20 Т/с "Маленькие Эйнштейны"
17.20 "Улыбнись!" (12+)
18.20 "Социальная энциклопедия"
19.15 "Трибуна "Нового Века". (12+)
20.30 "Татары" (12+)
22.00 Т/с "Взрослая жизнь Полины Субботиной". (12+)
22.50 "ТНВ: территория ночного вещания". (16+)
00.00 "Автомобиль". (12+)
01.20 Т/с "Звезда моя далекая"
02.10 Эстрадный концерт (12+)

ТВ3
06.00 М/ф
08.30 Х/ф "Гардемарины 3". (12+)
10.45 Х/ф "Д`Артаньян и три мушкетера"
12.30 Д/ф "Китайский гороскоп". (12+)
13.30 Х-Версии. Другие новости. (12+)
14.00 Мистические истории. (16+)
16.00 Д/ф "Гадалка". (12+)
18.00 Х-Версии. Другие новости. (12+)
18.30 Д/ф "Охотники за привидениями". (16+)
19.30 Т/с "Пятая стража". (16+)
21.30 Мистические истории. (16+)
23.00 Х/ф "Циклон". (16+)
01.00 Х-Версии. Другие новости. (12+)
01.15 Европейский покерный тур. (18+)
02.15 Х/ф "Городские легенды: Последний штрих". (16+)
04.15 Х/ф "Дети Дюны". (12+)

ДРОВА. Сухие. Колотые. **Тел.8-912-2296432** Реклама

Продаю: УГОЛЬ, ШЛАК, ЩЕБЕНЬ, ПЕСОК, ОПИЛ. Тел.8-982-7094607 Реклама

ПРОДАЮ СРУБЫ для бани. Цена договорная, от 15 т.р., возможно с теплым предбанником, 5-стенок. А также: **дрова** (береза, осина) - 750 р./м³, **брус; доска** (возможно поштучно); **стропила, обрешетка.** Доставка по городу и району. Тел.8-904-5444951, 8-953-6037958 Реклама

ДРОВА чурками, **ОБРЕЗЬ** шпальная, **ЩЕБЕНКА, ПЕСОК, ОТСЕВ** любые фракции, **ДРОВА** колотые, **ГОРБЫЛЬ** пиленый, непиленый. Наличный, безналичный расчет. От 5 тонн и больше. Тел.8-961-7727705, 8-908-9044702 Реклама

СТРОЙСКЛАД Комплектация объектов строительства. Наличный и безналичный расчет. Постоянным и оптовым покупателям - скидки! ул.Екатерининская, 3 Тел.3-14-55, 8-961-7746400 Реклама

Продаю: *столбики 2,5-3 м, чурки, дрова колотые, горбыль пиленый.* Тел.8-919-3794100 Реклама

Деньги в кредит до 900 т.р. в день обращения. БЕЗ СПРАВОК И ПОРУЧИТЕЛЕЙ. НЕРАБОТАЮЩИМ ПЕНСИОНЕРАМ ДО 400т.р. Тел. 8-(343)263-74-14, 8-982-62-38-948

ПЯТНИЦА, 13 декабря

Первый
05.00 "Доброе утро!"
09.00 Новости
09.05 "Контрольная закупка"
09.35 "Женский журнал"
09.45 "Жить здорово!" (12+)
10.55 "Модный приговор"
12.00 Новости
12.15 "Время обедать!"
13.00 "Доброго здоровьица!" (12+)
13.45 "Истина где-то рядом". (16+)
14.00 Другие новости
14.25 "Понять. Простить". (16+)
15.00 Новости
15.15 "Они и мы". (16+)
16.10 "В наше время". (12+)
17.00 "Жди меня"
18.00 Вечерние новости
18.45 "Человек и закон". (16+)
19.50 Телеигра "Поле чудес". (16+)
21.00 "Время"
21.20 "Сегодня вечером". (16+)
22.40 "Вечерний Ургант". (16+)
23.30 "Голос". (12+)
01.35 Х/ф "Контрабанда". (18+)
03.40 Комедия "Святоша"

Россия
05.00 "Утро России". (12+)
08.55 "Мусульмане". (12+)
09.05 "1000 мелочей". (12+)
09.45 "О самом главном". (12+)
10.30 Т/с "Кулагин и партнеры". (12+)
11.00 "Вести". (12+)
11.50 "Вести. Дежурная часть". (12+)
12.00 Т/с "Тайны следствия". (12+)
13.00 "Особый случай". (12+)
14.00 "Вести". (12+)
14.15 Дневник Сочи 2014. (12+)
14.50 "Вести. Дежурная часть". (12+)
15.00 Т/с "Тайны института благородных девиц". (12+)
17.00 "Вести". (12+)
17.30 Т/с "Сваты 5". (12+)
18.35 "Прямой эфир". (12+)
19.40 "Вести". (12+)
20.50 "Спокойной ночи, малыши!"
21.00 Т/с "Сваты 4". (12+)
00.05 "Живой звук". (12+)
01.30 Х/ф "Детям до 16...". (16+)
03.25 "Горячая десятка". (12+)

НТВ
06.00 "НТВ утром"
08.35 Т/с "Возвращение Мухтара". (16+)
10.00 "Сегодня"
10.20 Т/с "Возвращение Мухтара". (16+)
10.55 "До суда". (16+)
11.55 "Суд присяжных". (16+)
13.00 "Сегодня"
13.25 "Суд присяжных. Окончательный вердикт". (16+)
14.35 "Дело врачей". (16+)
15.30 "ЧП. Обзор"
16.00 "Сегодня"
16.25 "Прокурорская проверка"
17.40 "Говорим и показываем"
18.30 "ЧП. Обзор"
19.00 "Сегодня"
19.30 "Жизнь как песня. Андрей Губин". (16+)
21.15 Х/ф "Любовь под грифом "Совершенно секретно". (16+)
23.20 Х/ф "Любовь под грифом "Совершенно секретно" 2". (16+)
01.15 Х/ф "Любовь под грифом "Совершенно секретно" 3". (16+)
03.05 "Спасатели"
03.40 "Дело темное"
04.35 Т/с "Адвокат" (16+)

СТС
06.00 М/ф: "Кем быть?", "Соломенный бычок", "Первая скрипка"
06.55 М/с "Смешарики"
07.15 М/с "Куми-куми". (6+)
07.30 М/с "Клуб Винкс - школа волшебниц". (12+)
08.00 "6 кадров". (16+)
09.30 Т/с "Молодежка". (16+)
10.30 Боевик "13-й район". (16+)
12.05 "6 кадров". (16+)
12.30 Т/с "Молодежка". (16+)
13.30 "6 кадров". (16+)
14.30 Т/с "Воронины". (16+)
19.00 "Уральских пельменей". "Зэ Бэд 02. Невошедшее". (16+)
21.00 "Уральских пельменей". "Люди в белых зарплатах". (16+)
22.00 "Уральских пельменей". "Год в сапогах". (16+)
23.30 "Настоящая любовь". (16+)
23.50 "Галилео". (16+)
04.50 "Животный смех". (16+)
05.50 "Музыка на СТС". (16+)

ТНТ
07.00 Мультфильмы. (12+)
07.55 Т/с "Счастливы вместе". (16+)
09.00 "Дом 02. Lite". (16+)
10.30 "Экстрасенсы ведут расследование". (16+)
11.30 Комедия "Поцелуй сквозь стену". (16+)
13.30 Т/с "Универ". (16+)
14.30 Т/с "Реальные пацаны". (16+)
15.00 Т/с "Универ. Новая общага". (16+)
15.30 Т/с "Универ". (16+)
19.00 Т/с "Универ. Новая общага". (16+)
20.00 "Comedy Woman". (16+)
21.00 "Комеди Клаб". (16+)
22.00 "Comedy Баттл. Без границ". (16+)
23.00 "ХБ". (18+)
23.30 "Дом 02. Город любви". (16+)
00.30 "Дом 02. После заката". (16+)
01.00 Х/ф "Игра Рипли". (16+)
03.05 "СуперИнтуиция". (16+)
05.05 Т/с "Саша + Маша". (16+)
06.05 Мультфильмы. (12+)

Рен-ТВ
05.00 Х/ф "Дом в конце улицы". (16+)
05.30 "Операция "Чистые руки". (16+)
06.30 Званый ужин. (16+)
07.30 "Смотреть всем!" (16+)
08.00 "Экстренный вызов". (16+)
08.30 Новости "24". (16+)
09.00 "Засуди меня". (16+)
10.00 "Верное средство". (16+)
11.00 Т/с "Пропавшие без вести". (16+)
12.00 "Экстренный вызов". (16+)
12.30 Новости "24". (16+)
13.00 Званый ужин. (16+)
14.00 "Семейные драмы". (16+)
16.00 Не ври мне! (16+)
18.00 "Верное средство". (16+)
19.00 Новости "24". (16+)
19.30 "Тайны мира" с Анной Чапман. (16+)
20.30 "Странное дело": "Тайны древних жрецов". (16+)
21.30 "Секретные территории": "Звезды космического рока". (16+)
22.30 "Смотреть всем!" (16+)
00.00 Т/с "Черкизона. Одноразовые люди". (16+)

Петербург
06.00 "Сейчас"
06.10 "Момент истины". (16+)
07.00 "Утро на "5". (6+)
09.35 "День ангела"
10.00 "Сейчас"
10.30 Х/ф "На войне, как на войне". (12+)
12.00 "Сейчас"
12.30 Х/ф "Щит и меч".(12+)
15.30 "Сейчас"
16.00 Х/ф "Щит и меч"
18.30 "Сейчас"
19.00 "Правда жизни". (16+)
19.30 Т/с "След. Блок". (16+)
20.20 Т/с "След. Случайная мама". (16+)
21.00 Т/с "След. Нерожденный дважды". (16+)
21.55 Т/с "След. Водитель для...". (16+)
22.30 Т/с "След. Судья". (16+)
23.20 Т/с "След. Роковой мужчина". (16+)
00.00 Т/с "След. Ветеринар". (16+)
00.45 Т/с "След. Игры вампира". (16+)
01.30 Х/ф "Щит и меч".(12+)

ТВ Центр
06.00 "Настроение"
08.30 Комедия "Жених с того света". (12+)
09.30 Х/ф "Без права на ошибку". (12+)
11.10 "Петровка, 38". (16+)
11.30 "События"
11.50 Х/ф "Тещины блины". (12+)
13.40 Д/ф "Мираж пленительного счастья". (12+)
14.30 "События"
14.50 "Город новостей"
15.10 "Наша Москва". (12+)
15.30 Х/ф "Петля". (12+)
16.50 "Доктор И...". (16+)
17.30 "События"
17.50 "Тайны нашего кино". "Любовь и голуби". (12+)
18.25 "Право голоса". (16+)
19.30 "Город новостей"
19.45 Т/с "Пуаро Агаты Кристи". (12+)
21.45 "Петровка, 38". (16+)
22.00 "События"
22.25 Ирина Линдт "Жена. История любви". (16+)
23.55 "Спешите видеть!" (12+)
00.30 Х/ф "Про любоff". (16+)
02.35 Д/ф "Так рано, так поздно...". (16+)
04.15 "Дом вверх дном". (12+)

Домашний
06.00 Иностранная кухня. (16+)
06.25 Музыка на "Домашнем". (16+)
06.30 Удачное утро. (16+)
07.00 Д/с "Своя правда". (16+)
07.30 Собака в доме
08.00 Полезное утро. (16+)
08.40 Дело Астахова. (16+)
09.40 Т/с "Зимняя вишня". (16+)
17.30 Красота на заказ. (16+)
18.00 Д/с "Звездные истории". (16+)
19.00 Х/ф "Ищите маму". (16+)
20.50 Комедия "Папа напрокат". (12+)
22.45 Достать звезду. (16+)
23.00 Т/с "Одна за всех". (16+)
23.30 Комедия "Семь дней на земле". (16+)
01.30 Комедия "Нет мужчин - нет проблем". (18+)
03.05 Т/с "Тюдоры". (16+)
05.05 Т/с "Горец". (16+)

4 канал
06.00 Мультфильмы
06.15 Новости
07.00 "Утренний экспресс"
09.00 Детективные истории
09.30 Новости
10.00 Стенд
10.15 Строим вместе
11.00 Т/с "Семнадцать мгновений весны" (16+)
16.30 Мультфильмы
17.40 "Пятый угол" (16+)
18.00 "Моя правда. Дарья Донцова" (16+)
19.00,20.30 Новости
19.25 Служба спасения "Сова" (16+)
19.30 Что это было?
20.00 Докум. фильм
21.00 Х/ф "Весёлые ребята"
23.00,01.35 Новости
23.30 Что это было?
00.05 "MALINA.AM" (16+)
01.15 О личном и наличном
02.05 Докум. фильм
02.35 "A-ONE" (16+)

Россия-2
07.05 "Покушения". (16+)
07.30 "Самые опасные животные"
08.00 "Полигон"
09.00 "Живое время. Панорама дня"
11.25 "Прототипы"
12.25 "Наука 02.0"
13.30 "Моя планета"
14.00 "Большой спорт"
14.40 "Могло быть хуже". (16+)
15.10 XXVI Зимняя Универсиада. Биатлон. Индивидуальная гонка. Мужчины
18.10 XXVI Зимняя Универсиада. Биатлон. Индивидуальная гонка. Женщины
19.25 Биатлон. Эстафета. Мужчины
21.05 "Большой спорт"
21.25 Хоккей. "Спартак" (Москва) - "Ак Барс" (Казань)
23.45 "Большой спорт"
00.40 "Завтра нашего мира". (16+)
01.40 "POLY.tex"
02.15 Кубок мира по бобслею и скелетону
03.05 "Наука 02.0"
02.05 "Моя планета"
04.35 "Большой тест-драйв со Стиллавиным". (16+)
05.35 "Прототипы"
06.30 "Моя планета"

Перец ТВ
06.00 М/ф
06.30 "Удачное утро". (16+)
07.00 М/ф
08.00 "Полезное утро". (16+)
08.40 "Анекдоты". (16+)
09.00 "Обмен бытовой техники". (16+)
09.30 Х/ф "Приказ". (16+)
12.30 "Анекдоты". (16+)
13.00 Т/с "И была война". (16+)
15.50 "Улетное видео". (16+)
16.00 "Дорожные войны". (16+)
16.30 "Вне закона". (16+)
18.00 "Их разыскивает полиция". (16+)
18.30 "Анекдоты. Лучшее". (16+)
19.30 "Улетное видео". (16+)
20.30 "Дорожные войны". (16+)
22.30 Т/с "Светофор". (16+)
23.30 "Смешно до боли". (16+)
00.00 "Анекдоты. Лучшее". (16+)
00.30 "Стыдно, когда видно!" (18+)
01.00 "Удачная ночь". (16+)
01.30 "Счастливый конец". (18+)
02.00 Х/ф "Приказ". (16+)
04.50 "Анекдоты". (16+)
05.25 М/ф

Звезда
06.00 "Воины мира. Французский иностранный легион 2". (12+)
07.00 Х/ф "Судьба человека". (6+)
09.00 Новости дня
09.20 Т/с "Застывшие депеши". (16+)
13.00 Новости дня
13.15 Д/ф "Эльбрус. Тайна нацистского аэродрома". (12+)
14.25 Х/ф "Чаклун и Румба". (12+)
16.00 Новости дня
16.20 Х/ф "Шел четвертый год войны...". (12+)
18.00 Новости дня
18.30 Д/с "Незримый бой". (16+)
19.35 Д/ф "Брестская крепость. Самый длинный день". (16+)
20.25 Х/ф "Ночной патруль". (12+)
22.00 Новости дня
22.30 Х/ф "Слушать в отсеках". (6+)
01.05 Х/ф "Исчезнувшая империя". (12+)
03.10 Х/ф "Это было в разведке". (12+)
05.00 Д/ф "Стрелковое оружие Второй мировой". (12+)

Культура
06.30 Канал "Евроньюс"
10.00 "Новости культуры"
10.20 Х/ф "Старый наездник"
12.10 "Academia"
12.55 "Письма из провинции"
13.25 Д/ф "Русские в мировой культуре. Александр Понятов"
14.05 Х/ф "В круге первом"
15.00 "Черные дыры. Белые пятна"
15.40 "Новости культуры"
15.50 Д/ф "Леонид Марков. Хулиган с душой поэта"
16.35 Д/с "Имена на карте. Александр Колчак"
17.00 "Билет в Большой"
17.40 Концерт "Балтийские сезоны"
19.30 "Новости культуры"
19.45 Т/с "Жены и дочери"
21.35 Д/ф "Будем жить, пехота!"
22.20 Х/ф "В круге первом"
23.15 "Новости культуры"
23.35 Х/ф "Горизонт"
01.25 М/ф: "Праздник", "История одного города"
01.55 Концерт Макса Раабе и Паласторкестра

ОТВ
06.00,07.00,08.00,09.00,10.00,01.00,12.00,13.00,14.00,15.00,16.00,17.00,18.30,19.15,21.00,22.50,23.25,01.50,02.25,04.05,04.40 "События"
06.35,22.30,01.30,02.35,04.50 "Патрульный участок". 16+
06.55,09.05,09.55,11.05,12.05,15.05,16.05,17.55 "Погода". 6+
07.05 "Утро ТВ"
09.10,15.10 Т/с "Катина любовь-2". 16+
11.10 Д/ф "Лучшие экологические дома мира". 16+
12.10 "Депутатское расследование". 16+
12.35,13.05 Комедия "Шофер на один рейс". 12+
14.10 Д/с "Тридцатилетние". 16+
16.10,17.10 Полезное шоу "Все будет хорошо". 12+
18.00 "Кабинет министров". 16+
19.10,21.25,23.20,02.20,04.35 "На самом деле". 16
19.30 Реалити-шоу "Папа попал-2". 16+
21.25 "На самом деле". 16
21.30,03.05 "Новости ТАУ "9 1/2". 16+
23.35 "Мировые битвы экстрасенсов". 16+
01.10 Д/ф "Суровая планета".
02.55 "Действующие лица". 16+
05.10 Д/ф "Лучшие экологические дома мира". 16+

Карусель
05.00 "Прыг-скок команда"
05.10 М/с "Руперт и чудеса"
05.30,13.00 "Мы идем играть!"
05.45 М/с "Снежная деревня"
06.05 М/с "Фиксики"
06.15,13.40,19.25 М/с "Маленькие роботы"
06.30,20.05,20.40 М/с "Смурфики"
07.20,15.55 Т/с "Классная школа"
08.20,18.30 М/с "Дружба - это чудо!"
08.40 М/ф "В зоопарке - ремонт"
09.05 "Бериляка учится читать"
09.20 "Лентяево"
09.45 М/с "Паровозик Тишка"
10.15 "Мультстудия"
10.40,18.55 М/с "Новые приключения пчелки Майи"
11.20,19.10 М/с "Покойо"
12.10 "Давайте рисовать!"
12.30 М/с "Клуб креативных умельцев"
13.15 М/с "Мир слов"
13.55 "По всем правилам вместе с Хрюшей и..."
14.05,21.55 М/с "Великая идея"
14.10 "Звездная команда"
14.25 "Дорожная азбука"
15.10 "Ералаш"
16.50 "Пора в космос!"
17.05 М/ф "Пики-желторотик"
17.20 М/ф "Встречайте бабушку"
17.40 "Служба спасения домашнего задания"
18.00,21.35 М/с "Трансформеры: Прайм. Охотники на чудовищ"
19.35 "НЕОвечеринка"
20.30 "Спокойной ночи, малыши!"

ТНВ
05.00 "Манзара". (6+)
07.30 "Доброе утро!"
08.30,00.30 Т/с "Сердце капитана Немова". (12+)
09.30 Т/с "Сердце просит". (12+)
10.20 Ретро-концерт
10.50 "Пятничная проповедь". (6+)
11.00 "Наставник". (6+)
11.30 "Татары". (12+)
12.00 Д/ф "80 чудес света". (12+)
13.00 "Актуальный ислам". (6+)
13.15 "НЭП". (12+)
13.30 "Дорога без опасности". (12+)
13.40 "Реквизиты былой суеты"
14.00,17.00,18.30 "Новости Татарстана". (12+)
14.20 "Деревенские посиделки" (6+)
14.55 "Быстрая зарядка"
15.00 "Хочу мультфильм!"
15.15 "Гостинчик для малышей"
15.30 "Твоя профессия"
15.45 "Мы танцуем и поем"
16.00 "Молодежь on line". (12+)
17.20 "Улыбнись!" (12+)
17.30 "Сердце просит". (12+)
19.30 Хоккей. "Спартак" - "Ак Барс". (12+)
22.00 Х/ф "Вернись ко мне"
00.00 "Джазовый перекресток"
01.20 Т/с "Звезда моя далекая"
02.10 "Адам и Ева". (12+)
02.35 "Наставник" (6+)

ТВ3
06.00 М/ф
09.00 Х/ф "Д`Артаньян и три мушкетера"
12.30 Д/ф "Китайский гороскоп". (12+)
13.30 Х-Версии. Другие новости. (12+)
14.00 Мистические истории. (16+)
16.00 Д/ф "Гадалка". (12+)
18.00 Х-Версии. Другие новости. (12+)
19.00 Человек-невидимка. (12+)
20.00 Х/ф "Сфера". (16+)
22.45 Х/ф "Монстры". (16+)
00.45 Европейский покерный тур. (18+)
01.45 Х/ф "Гардемарины 3". (12+)
04.00 Х/ф "Дети Дюны". (12+)
05.45 М/ф

Св-во о гос.рег. № 1136677002110 от 14.10.13 Реклама
Туристическое агентство ОСТРОВ
Ждём вас по адресу: ул.Пушкина, 86, 8-922-1150858, 8-912-0398887
Внимание! С 1 по 30 декабря 2013 г. новогодние скидки на все туры!
Новогодние экскурсии в С.-Петербург и Москву
Новый год в Екатеринбурге
Групповые школьные экскурсии на новогодние каникулы
Сделайте подарок себе и своим близким!
E-mail: ostrov.tour@mail.ru

Продаю: навоз, перегной; деревянные окна со стеклопакетами и двери; каркасы для теплиц (под поликарбонат); сено, пшеницу, ячмень, дробленку, комбикорм; срубы бань - рассрочка; сухие дрова чурками, колотые, горбыль пиленый, евровагонка (осина, сосна).
Требуются: рубщики срубов, столяры для изготовления деревянных окон и дверей.
Тел.8-965-5106121 Реклама

Новый магазин Мясной рядъ
ул.Говырина, 1, с 10 до 20 ч., без перерыва и выходных
Всегда свежее охлажденное мясо (свинина, говядина, а также баранина)
Мясная, куриная, рыбная заморозка
Полуфабрикаты
Субпродукты
Низкие цены
Реклама

СУББОТА, 14 декабря

Первый

05.50 Х/ф "Аты-баты, шли солдаты...". (12+)
06.00 Новости
06.10 Х/ф "Аты-баты, шли солдаты...". (12+)
07.35 "Играй, гармонь любимая!"
08.20 М/с "София Прекрасная"
08.50 М/с "Смешарики. Новые приключения"
09.00 "Умницы и умники". (12+)
09.45 "Слово пастыря"
10.00 Новости
10.15 Смак. (12+)
10.55 "Андрей Макаревич. Машина его времени". (12+)
12.00 Новости
12.15 "Идеальный ремонт"
13.10 "Ледниковый период"
16.10 "Андрей Макаревич. Изменчивый мир"
18.00 Вечерние новости
18.15 "Кто хочет стать миллионером?"
19.15 "Минута славы". (12+)
21.00 "Время"
21.20 "Голос". (12+)
23.20 "Успеть до полуночи". (16+)
23.55 "Что? Где? Когда?"
01.05 "Андрей Макаревич и "Оркестр креольского танго"
02.40 Х/ф "Багси". (12+)
05.10 "Контрольная закупка"

Россия

04.40 Х/ф "Все, что ты любишь...". (12+)
06.35 "Сельское утро". (12+)
07.05 "Диалоги о животных". (12+)
08.00 "Вести". (12+)
08.20 "Военная программа". (12+)
08.45 "Планета собак". (12+)
09.20 "Субботник". (12+)
10.05 "Россия-Урал". (12+)
11.00 "Вести". (12+)
11.20 "Вести. Дежурная часть". (12+)
11.55 "Честный детектив". (16+)
12.25 Х/ф "Как же быть сердцу". (12+)
14.00 "Вести". (12+)
14.30 Х/ф "Как же быть сердцу 2". (12+)
16.50 "Десять миллионов". (12+)
17.55 "Кривое зеркало. Театр". (16+)
20.00 "Вести в субботу". (12+)
20.45 Х/ф "Старшая сестра". (12+)
00.35 Х/ф "Мужчина для жизни, или На брак не претендую". (12+)
02.50 Х/ф "Хребет дьявола". (16+)

НТВ

05.40 Т/с "Дорожный патруль". (16+)
07.25 "Смотр"
08.00 "Сегодня"
08.15 Лотерея "Золотой ключ"
08.45 "Их нравы"
09.25 "Готовим с Алексеем Зиминым"
10.00 "Сегодня"
10.20 "Главная дорога". (16+)
10.55 "Кулинарный поединок"
12.00 "Квартирный вопрос"
13.00 "Сегодня"
13.25 "Я худею". (16+)
14.30 "ДНК". (16+)
15.30 "Холод". Научное расследование С.Малоземова. (12+)
16.30 "Следствие вели". (16+)
17.25 "Очная ставка". (16+)
18.25 "ЧП. Обзор"
19.00 "Центральное телевидение"
19.50 "Новые русские сенсации". (16+)
20.45 "Ты не поверишь!" (16+)
21.45 "Остров". (16+)
23.15 "Луч Света". (16+)
23.50 "Виктор Зинчук. Юбилей в Кремле". (12+)
00.55 Х/ф "Шхера 18". (16+)
02.40 "Авиаторы". (12+)
03.10 Т/с "Дорожный патруль"
05.05 Т/с "Адвокат". (16+)

СТС

06.00 Мультфильмы
07.35 М/с "Пингвиненок Пороро". (6+)
07.55 М/с "Робокар Поли и его друзья". (6+)
08.15 "Веселое диноутро"
08.30 М/с "Флиппер и Лопака". (6+)
09.00 М/с "Приключения Вуди и его друзей". (6+)
09.45 М/с "Смешарики"
09.55 М/с "Алиса знает, что делать!" (6+)
10.30 Комедия "Трудный ребенок 3". (16+)
12.15 Т/с "Молодежка". (16+)
16.00 "6 кадров". (16+)
16.30 "Уральских пельменей". "Год в сапогах". (16+)
18.00 "МастерШеф". (16+)
19.00 Анимац.фильм "Лови волну!". (16+)
20.30 Х/ф "Хроники Спайдервика". (16+)
22.15 "Уральских пельменей". "Женское: - щас я!" (16+)
23.15 "Уральских пельменей". "Зэ Бэд 02. Невошедшее". (16+)
00.15 "Галилео". (16+)
04.15 "Животный смех". (16+)
05.45 "Музыка на СТС". (16+)

ТНТ

07.00 Т/с "Счастливы вместе". (16+)
07.40 Мультфильмы. (12+)
09.00 "Дом 02.Lite". (16+)
10.00 "Два с половиной повара". (12+)
10.30 "Про декор". (12+)
11.00 "Школа ремонта". (12+)
12.00 "Дурнушек.net". (16+)
12.30 "Битва экстрасенсов". (16+)
14.00 "Comedy Woman". (16+)
15.00 "Комеди Клаб". (16+)
16.00 "Comedy Баттл. Без границ". (16+)
17.00 "Stand up". (16+)
18.00 Т/с "Универ. Новая общага". (16+)
20.00 Х/ф "Властелин колец: Возвращение короля". (12+)
23.45 "Дом 02. Город любви". (16+)
00.45 "Дом 02. После заката". (16+)
01.15 Х/ф "Одержимость". (16+)
03.20 "Дом 02. Город любви". (16+)
04.15 "Школа ремонта". (12+)
05.15 Т/с "Счастливы вместе". (16+)
05.45 Т/с "Саша + Маша". (16+)
06.00 М/с "Планета Шина". (12+)

Рен-ТВ

05.00 Т/с "Черкизона. Одноразовые люди". (16+)
09.40 "Чистая работа".(12+)
10.30 "Территория заблуждений". (16+)
12.30 Новости "24". (16+)
13.00 "Военная тайна". (16+)
15.30 "Странное дело": "Тайны древних жрецов". (16+)
16.30 "Секретные территории": "Звезды космического рока". (16+)
17.30 "Тайны мира" с Анной Чапман. (16+)
18.30 "Представьте себе". (16+)
19.00 "Неделя". (16+)
20.15 Концерт "Родина хрена". (16+)
22.20 Х/ф "Крутой". (16+)
00.10 Х/ф "Механик". (16+)
02.00 Х/ф "Затерянные в лесах". (16+)
03.50 Х/ф "Львиная доля". (16+)

Петербург

07.00 Мультфильмы
09.35 "День ангела"
10.00 "Сейчас"
10.10 Т/с "След. Игры вампира". (16+)
11.00 Т/с "След. Ветеринар". (16+)
11.45 Т/с "След. Роковой мужчина". (16+)
12.25 Т/с "След. Игра на опережение". (16+)
13.05 Т/с "След. Все относительно". (16+)
13.50 Т/с "След. Фирма гарантирует". (16+)
14.30 Т/с "След. Развод". (16+)
15.10 Т/с "След. Секта". (16+)
16.00 Т/с "След. Игра на вылет". (16+)
16.50 Т/с "След. Народный целитель". (16+)
17.40 Т/с "След. Корректор". (16+)
18.30 "Сейчас"
19.00 Т/с "СМЕРШ. Лисья нора". (16+)
22.40 Т/с "Разведчики". (16+)
02.50 Детектив "Уснувший пассажир". (16+)
04.30 Х/ф "Синяя птица". (6+)

ТВ Центр

05.15 "Марш-бросок". (12+)
05.50 М/ф "Остров сокровищ". (6+)
06.40 "АБВГДейка"
07.10 Комедия "Сто грамм" для храбрости". (12+)
08.40 "Православная энциклопедия". (6+)
09.15 Х/ф "Усатый нянь". (6+)
10.25 "Добро пожаловать домой!" (6+)
11.20 "Петровка, 38". (16+)
11.30 "События"
11.45 Х/ф "Блондинка за углом". (12+)
13.30 Комедия "Откуда берутся дети". (16+)
14.30 "События"
14.45 Комедия "Откуда берутся дети". (16+)
15.25 Х/ф "Повторный брак". (12+)
17.20 Х/ф "Ты заплатишь за все". (12+)
21.00 "Постскриптум"
22.00 Т/с "Чисто английское убийство". (12+)
23.55 "События"
00.15 "Временно доступен". Е.Исинбаева. (12+)
01.20 Х/ф "Гонка с преследованием". (12+)
03.05 Д/ф "Годунов и Барышников. Победителей не судят". (12+)
04.10 "Истории спасения". (16+)
04.45 "Тайны нашего кино". "Любовь и голуби". (12+)

Домашний

06.00 Иностранная кухня. (16+)
06.25 Музыка на "Домашнем". (16+)
06.30 Иностранная кухня. (16+)
07.00 Д/с "Своя правда". (16+)
07.30 "Города мира". (16+)
08.00 Полезное утро. (16+)
08.30 Т/с "Розмари и Тайм". (16+)
10.25 Тайны еды
10.40 Т/с "Великолепный век". (16+)
18.00 Т/с "Отчаянные домохозяйки". (16+)
18.50 Т/с "Одна за всех". (16+)
19.00 Т/с "Великолепный век". (16+)
22.45 "Личная жизнь вещей". (16+)
23.00 Т/с "Одна за всех". (16+)
23.30 Х/ф "Титаник". (16+)
03.00 Т/с "Тюдоры". (16+)
04.55 Т/с "Горец". (16+)

4 канал

06.00 Мультфильмы
07.30 Новости
08.00 "Моя правда. Наталья Андрейченко" (16+)
09.00 Новости
09.30 Проверка вкуса
10.30 Экспресс-здоровье
11.00 Строим вместе
11.30 "Пятый угол"
11.50 Шкурный вопрос
12.10 "Поколение.Ru"
12.30 "MALINA.AM" (16+)
13.00 Проверка вкуса
14.00 Х/ф "Мэри Поппинс, до свидания!"
16.30,23.50 "Жизнь после людей" (16+)
17.30 Концерт Е.Ваенги "Желаю солнца" (16+)
19.00 "В гостях у М.Задорного".
20.30 "Новости. Итоги"
21.00 "Моя правда. Иван Охлобыстин"
22.00 Х/ф "Средь бела дня" (16+)
00.50 "Моя правда. Дарья Донцова" (18+)
01.50 "A-ONE" (16+)

Россия-2

07.00 "Моя планета"
08.00 "Завтра нашего мира". (16+)
09.00 "Большой спорт"
09.20 "Диалоги о рыбалке"
09.55 "Моя планета. Уроки географии"
10.25 "В мире животных"
11.00 "Большой спорт"
11.20 "Индустрия кино"
11.55 "Могло быть хуже". (16+)
12.55 "Полигон"
14.00 "Большой спорт"
14.20 "24 кадра". (16+)
14.50 "Наука на колесах"
15.20 Биатлон. Спринт. Женщины
17.00 "Сборная - 2014"
17.30 "Большой спорт"
18.05 Биатлон. Спринт. Мужчины
19.50 "Прототипы"
20.55 Лыжный спорт. Спринт. Финал
22.45 "Большой спорт"
23.40 Х/ф "Путь". (16+)
01.30 Волейбол. Мужчины. "Динамо" (Москва) - "Зенит-Казань"
03.20 Профессиональный бокс. Юрген Бремер против Маркуса Оливейры. Бой за титул чемпиона мира по версии WBA
05.20 "Индустрия кино"
05.45 "Наука 02.0"
06.45 "Моя планета"

Перец ТВ

06.00 М/ф
06.20 Х/ф "У попа была собака...". (16+)
08.00 "Полезное утро". (16+)
08.40 М/ф
10.00 Т/с "Мужчины не плачут". (16+)
12.00 Х/ф "Раз на раз не приходится". (16+)
13.30 "Анекдоты". (16+)
14.30 "Дорожные войны". (16+)
16.00 Х/ф "Кочевник". (16+)

Х/ф «Кочевник»

18.15 Х/ф "Последний бронепоезд". (16+)
21.00 "Продюсеры с большой дороги". (16+)
23.00 "+100500". (18+)
23.30 "Стыдно, когда видно!" (18+)
00.00 "Продюсеры с большой дороги". (16+)
02.00 "Счастливый конец". (18+)
02.30 Т/с "И была война". (16+)
05.30 М/ф

Звезда

06.00 Х/ф "Инспектор ГАИ". (6+)
07.35 Х/ф "Васек Трубачев и его товарищи". (6+)
09.00 Д/с "Колеса Страны советов. Были и небылицы". (6+)
09.45 "Брэйн ринг"
11.10 Х/ф "Валентин и Валентина"
13.00 Новости дня
13.15 Д/с "Оружие победы". (6+)
13.30 Х/ф "Сувенир для прокурора". (12+)
15.10 Х/ф "Экипаж машины боевой". (6+)
16.30 Х/ф "Годен к нестроевой". (6+)
18.00 Новости дня
18.15 Т/с "Блокада" и 02. (12+)
01.15 Чемпионат России по мини-футболу. "Динамо" - "Газпром-Югра"
03.05 Х/ф "Судьба человека". (6+)
05.00 Д/ф "За красной чертой"

Культура

06.30 Канал "Евроньюс"
10.00 "Библейский сюжет"
10.35 Х/ф "Белый пароход"
12.10 "Острова"
12.50 "Большая семья". Роман Карцев
13.45 "Пряничный домик". "Каменный цветок"
14.15 Мультфильмы
15.25 Д/с "Пингвины скрытой камерой"
16.20 "Красуйся, град Петров!"
16.50 Д/ф "Отец и сын"
18.25 Шлягеры 30-50-х годов
19.20 Д/ф "Испытание чувств. Лидия Смирнова"
20.00 Х/ф "Моя любовь"
21.15 "Белая студия"
22.00 В честь Юрия Темирканова. Гала-концерт в большом зале Санкт-Петербургской академической филармонии им. Д.Д.Шостаковича
00.00 Х/ф "Прощание славянки"
01.55 Д/с "Пингвины скрытой камерой"
02.50 Д/ф "Вальтер Скотт"

ОТВ

06.00,07.35,15.45,19.00 "События". 16+
06.35 "Патрульный участок". 16+
06.55,08.05,11.55,12.55,15.10,15.40, 16.55 "Погода". 6+
07.00 Д/ф "Вкусы города". 16+
08.10 "Контрольная закупка". 12+
08.30 Реалити-шоу "Папа попал". 16+
09.30 "От сердца к сердцу". 16+
09.45 "Нарисованное детство". 16+
10.00 Мультфильмы
11.30 "Все о ЖКХ". 16+
12.00 "Патрульный участок". 16+
12.30 "Национальное измерение". 16+
13.00 "Рецепт". 16+
13.30 "Мировые битвы экстрасенсов". 16+
15.15 "Урал. Третий тайм". 12+
16.15 "Все о загородной жизни". 12+
16.35 "Вестник евразийской молодежи". 16+
17.00 М/ф "Бременские музыканты". 6+
17.25 Боевик "Месть - искусство". 16+
20.00 Боевик "Мститель". 16+
21.40 Х/ф "Древо жизни". 16+
00.00 "Патрульный участок". 16+
00.30 "Все о загородной жизни". 12+
00.50 "Бои без правил Hip Show. 16+
01.05 Баскетбол. "УГМК" (Екатеринбург) - "Надежда" (Оренбург). 16+
02.35 "Ночь в филармонии"
03.35 "Действующие лица". 16+
04.05 Боевик "Мститель". 16+

Карусель

05.00 М/с "Томас и его друзья"
05.45 М/с "Приключения отважных кузенов"
06.30 "Мы идем играть!"
06.45,20.05 М/с "Свинка Пеппа"
07.35 "Все, что вы хотели знать, но боялись спросить"
08.05 "НЕОвечеринка"
08.30 "В гостях у Витаминки"
08.50 Х/ф "Чиполлино"
10.15 "Дорожная азбука"
11.05 Мультмарафон
12.20 Т/с "Папины дочки". (12+)
16.50 Мультфильмы
17.20 "Мультстудия"
18.00 М/с "Смурфики"
19.35 "Школа Аркадия Паровозова"
20.30 "Спокойной ночи, малыши!"
20.40 М/с "Смешарики"
21.35 М/с "Секретная служба Санта-Клауса"
22.30 "Навигатор.Апгрейд". (12+)
22.55 М/с "Зиг и Шарко".(12+)
23.45 "Тайны сказок". "Манора"
00.05 "ЕХперименты".Суда на воздушной подушке. (12+)
00.30 Х/ф "Щен из созвездия "Гончих псов".(12+)
01.40 М/ф "Бибигон"
02.00 Х/ф "Лялька-Руслан и его друг Санька..."
03.05 М/ф "Сказочка про козявочку"
04.00 М/с "Ангелина Балерина.История продолжается"

ТНВ

05.00 Х/ф "Вернись ко мне". (12+)
06.30 "Новости Татарстана". (12+)
07.00 "Музыкальные поздравления"
08.00 "Музыкальная десятка". (12+)
09.00 "Секреты татарской кухни"
09.30 "Здоровая семья: мама, папа и я". (12+)
09.45 "ДК". (12+)
10.00 "Музыкальные сливки". (12+)
10.45 "Улыбнись!"
11.00 "Перекресток мнений". (12+)
12.00 "Народ мой...". (12+)
12.30 "Видеоспорт". (12+)
13.00 I Республиканский телевизионный фестиваль работающей молодежи. (6+)
14.00 Т/с. (16+)
16.10 "Татарские народные песни"
16.30 "Родная земля". (12+)
17.00 "В мире знаний". (12+)
17.30 Эстрадный концерт
18.00 "Среда обитания"
18.30 "Новости Татарстана". (12+)
19.00 "Головоломка" (12+)
20.00 "Татарстан. Обозрение недели"
20.30 "Давайте споем!" (6+)
21.20 "Страхование сегодня". (12+)
21.30 "Новости Татарстана". (12+)
22.00 Х/ф "Аттракцион захват". (16+)
01.50 Спектакль "Золотое яблоко". (12+)

ТВ3

06.00 М/ф
09.30 Х/ф "Предчувствие любви". (12+)
11.00 Х/ф "Д'Артаньян и три мушкетера"
16.15 Х/ф "Сфера". (16+)
19.00 Х/ф "Контакт". (12+)
22.00 Х/ф "Марс атакует!". (12+)
00.00 Х/ф "Кин-дза-дза"
02.45 Х/ф "Монстры". (16+)
04.45 Х/ф "Предчувствие любви". (12+)

Анекдоты

- Дорогая, не нервничай! Нервные клетки не восстанавливаются!..
- Дорогой, не умничай! Зубы в твоем возрасте тоже не растут...

Пожарная безопасность - ЭТО ВАЖНО!
ЕСТЬ ВОПРОСЫ ПО ПОЖАРНОЙ БЕЗОПАСНОСТИ?
Вам всегда поможет Алапаевское районное отделение "ВСЕРОССИЙСКОЕ ДОБРОВОЛЬНОЕ ПОЖАРНОЕ ОБЩЕСТВО"
Обращайтесь: ул. Софонова, 18, тел.2-11-39
Реклама

Говядина, свинина - целая туша, половина, четверть.
При покупке - доставка.
Тел.8-922-1535526
Реклама

ЭЛЕКТРОМОНТАЖНЫЕ РАБОТЫ
УСЛУГИ ЭЛЕКТРИКА.
ВЫЕЗД.
КАЧЕСТВЕННО.
Тел.8-929-2217474
Реклама

Мы рады предложить вам услуги по организации и проведению новогодних праздников, поздравлений от Деда Мороза и Снегурочки.
Живой звук
Подарите детишкам сказку, ведь они искренне верят в новогоднее волшебство и с нетерпением ждут новогодних чудес.
Проведение корпоративов, свадеб, юбилеев.
Тел.8-919-3919742, 8-909-0064992, Ольга
Реклама

ВОСКРЕСЕНЬЕ, 15 декабря

Первый

05.40 Х/ф "Все любят китов"
06.00 Новости
06.10 Х/ф "Все любят китов"
07.45 "Армейский магазин". (16+)
08.20 М/с "София Прекрасная"
08.43 М/с "Смешарики. Пин-код"
08.55 "Здоровье". (16+)
10.00 Новости
10.15 "Непутевые заметки". (12+)
10.35 "Пока все дома"
11.25 "Фазенда"
12.00 Новости
12.15 Д/с "Романовы". (12+)
13.15 "Свадебный переполох". (12+)
14.05 "Как не сойти с ума". (12+)
15.10 Х/ф "Пираты Карибского моря: Сундук мертвеца". (12+)
18.00 "Ледниковый период"
21.00 Воскресное "Время"
22.00 "Повтори!" (16+)
00.20 Х/ф "Трон: Наследие". (12+)
02.40 Комедия "Мальчикам это нравится". (16+)
04.30 "Контрольная закупка"

Россия

05.20 Х/ф "Слово для защиты". (12+)
07.20 "Вся Россия". (12+)
07.30 "Сам себе режиссер". (12+)
08.20 "Смехопанорама". (12+)
08.50 "Утренняя почта". (12+)
09.30 "Сто к одному". (12+)
11.00 "Вести". (12+)
11.10 "Городок". (12+)
11.45 Х/ф "Метель". (12+)
14.00 "Вести". (12+)
14.30 Х/ф "Метель". (12+)
16.05 "Битва хоров". (12+)
18.00 Х/ф "Это моя собака". (12+)
20.00 "Вести недели". (12+)
21.30 Х/ф "С чистого листа". (12+)
23.30 "Воскресный вечер с Владимиром Соловьевым". (12+)
01.20 Х/ф "По ту сторону закона". (16+)
03.20 "Планета собак". (12+)
03.55 "Комната смеха". (12+)

НТВ

06.00 Т/с "Дорожный патруль". (16+)
08.00 "Сегодня"
08.15 Лотерея "Русское лото плюс"
08.45 "Их нравы"
09.25 "Едим дома"
10.00 "Сегодня"
10.20 "Первая передача". (16+)
10.55 "Чудо техники". (12+)
11.25 "Поедем, поедим!"
12.00 "Дачный ответ"
13.00 "Сегодня"
13.25 Т/с "Груз". (16+)
17.20 "Очная ставка". (16+)
18.20 "ЧП. Обзор за неделю"
19.00 "Сегодня. Итоги"
19.50 "Виктор Вещий. Исцеляющий плоть". (16+)
20.45 Х/ф "Гончие. Последний полет Чкалова". (16+)
00.30 "Школа злословия". П.Щедровицкий. (16+)
01.20 "Прокурорская проверка". (18+)
02.25 "Авиаторы". (12+)
03.05 Т/с "Дорожный патруль". (16+)
05.00 Т/с "Адвокат". (16+)

СТС

06.00 Мультфильмы
09.30 "Дом мечты". (16+)
10.00 М/с "Смешарики"
10.15 Комедия "Бетховен 5". (16+)
12.00 "Снимите это немедленно!" (16+)
13.00 "МастерШеф". (16+)
14.00 "6 кадров". (16+)
14.30 Анимац.фильм "Лови волну!". (16+)
16.00 "6 кадров". (16+)
17.15 "Уральских пельменей". "Женское: - щас я!" (16+)
18.15 Х/ф "Хроники Спайдервика". (16+)
20.00 "Уральских пельменей". "Люди в белых зарплатах". (16+)
21.00 Х/ф "Ведьмина гора". (16+)
23.00 "Уральских пельменей". "Зэ Бэд 02. Невошедшее". (16+)
00.00 "Галилео". (16+)
04.00 "Животный смех". (16+)
05.30 "Музыка на СТС". (16+)

ТНТ

07.00 Т/с "Счастливы вместе". (16+)
08.00 Мультфильмы. (12+)
08.55 Лотерея "Первая национальная лотерея". (16+)
09.00 "Дом 02. Lite". (16+)
10.00 "Два с половиной повара. Открытая кухня". (12+)
10.30 "Фитнес". (12+)
11.00 "Школа ремонта". (12+)
12.00 "Перезагрузка". (16+)
13.00 Х/ф "Властелин колец: Возвращение короля". (12+)
17.00 Х/ф "Престиж". (16+)
19.30 "ТНТ.Mix". (16+)
20.00 "Битва экстрасенсов". (16+)
21.30 "Stand up". (16+)
22.30 Т/с "Наша Russia". (16+)
23.00 "Дом 02. Город любви". (16+)
00.00 "Дом 02. После заката". (16+)
00.30 Х/ф "Дон Жуан де Марко". (16+)
02.20 "Дом 02.Город любви". (16+)
03.20 "Школа ремонта". (12+)
04.20 Т/с "Счастливы вместе". (16+)
05.20 Т/с "Саша + Маша". (16+)
06.00 М/с "Планета Шина". (12+)
06.20 "Про декор". (12+)

Рен-ТВ

05.00 Х/ф "Львиная доля". (16+)
06.00 Х/ф "Затерянные в лесах". (16+)
07.50 Х/ф "Механик". (16+)
09.45 Х/ф "Крутой". (16+)
11.30 Концерт "Родина хрена". (16+)
13.30 "Документальный проект": "Повелительницы тьмы". (16+)
16.30 "Вся правда о Ванге". (16+)
18.30 "Ванга. Продолжение". (16+)
21.30 "Титаник". Репортаж с того света". (16+)
23.30 "Репортерские истории". (16+)
00.00 "Неделя". (16+)
01.15 "Мистические истории". (16+)

Петербург

06.25 Мультфильмы
10.00 "Сейчас"
10.10 "Истории из будущего"
11.00 Т/с "След. Проекция точки джи". (16+)
11.45 Т/с "След. Просто бизнес". (16+)
12.35 Т/с "След. Бритва Оккама". (16+)
13.20 Т/с "След. Ниндзя". (16+)
14.10 Т/с "След. Столкновение". (16+)
14.55 Т/с "След. За бортом". (16+)
15.35 Т/с "След. Доброе дело". (16+)
16.20 Т/с "След. Сложное решение". (16+)
17.00 "Место происшествия. О главном"
18.00 "Главное"
19.00 Т/с "СМЕРШ. Ударная волна". (16+)
22.40 Т/с "Разведчики". (16+)
02.55 Детектив "Контракт века". (12+)
05.25 Журнал "Прогресс"

ТВ Центр

05.25 М/ф "Остров сокровищ". (6+)
06.25 Х/ф "Витя Глушаков - друг апачей". (6+)
07.40 "Фактор жизни". (6+)
08.15 Детектив "Дело "Пестрых". (12+)
10.20 "Барышня и кулинар". (6+)
10.55 "Нереальные деньги". (16+)
11.30 "События"
11.45 Х/ф "Приезжая". (6+)
13.45 "Смех с доставкой на дом". (12+)
14.20 "Приглашает Б.Ноткин". Д.Мацуев. (12+)
14.50 "Московская неделя"
15.20 Т/с "Отец Браун". (16+)
17.10 Х/ф "Убить дрозда". (12+)
21.00 "В центре событий"
22.00 Т/с "Каменская". (16+)
00.05 "События"
00.25 Х/ф "Повторный брак". (12+)
02.20 Д/ф "Волосы. Запутанная история". (12+)
04.00 "Линия защиты". (16+)
04.30 "Марш-бросок". (12+)
05.05 "Право на жизнь". (6+)

Домашний

06.00 Иностранная кухня. (16+)
06.25 Музыка на "Домашнем". (16+)
06.30 Иностранная кухня. (16+)
07.00 Д/с "Своя правда". (16+)
07.30 "Города мира". (16+)
08.00 Полезное утро. (16+)
08.30 Х/ф "Собака на сене". (12+)
11.15 Спросите повара
12.15 Х/ф "Возвращение в Эдем". (16+)
17.30 Красота на заказ. (16+)
18.00 Т/с "Отчаянные домохозяйки". (16+)
18.50 Т/с "Одна за всех". (16+)
19.00 Комедия "Люби меня". (12+)
21.00 Комедия "Снежный человек". (16+)
23.00 Т/с "Одна за всех". (16+)
23.30 Х/ф "Пианино". (18+)
01.45 Х/ф "За нас двоих". (16+)
04.00 Т/с "Тюдоры". (16+)

4 канал

06.00 Мультфильмы
06.15 М/с "Клуб Винкс - школа волшебниц"
08.00 "Моя правда. Любовь Успенская" (16+)
09.00 "MALINA.AM" (16+)
09.30 Экспресс-здоровье
10.00 "Мельница" (16+)
10.30 О личном и наличном
10.50 "Пятый Угол" (16+)
11.10,00.30 Служба спасения "Сова"
11.30 "Новости. Итоги"
12.00 "Жизнь после людей" (16+)
13.00 Разрушители мифов
14.00 Х/ф "Обыкновенное чудо"
17.00 Т/с "Чисто английские убийства" (16+)
21.00 Т/с "Пуля-дура - 4"
01.00 "MALINA.AM"(16+)
01.30 "Новости. Итоги"
02.00 "A-ONE" (16+)

Россия-2

07.00 "Моя планета"
08.15 "Человек мира"
08.40 "Моя планета"
09.00 "Большой спорт"
09.20 "Моя рыбалка"
10.00 "Язь против еды"
10.30 "Могло быть хуже". (16+)
11.00 "Большой спорт"
11.20 "Страна спортивная"
11.45 "На пределе". (16+)
12.45 "Большой тест-драйв". (16+)
13.45 "АвтоВести"
14.00 "Большой спорт"
14.15 Дневник Сочи 2014
14.40 Биатлон
16.55 "Сборная - 2014"
17.25 "Большой спорт"
18.15 Биатлон
19.10 Баскетбол. ЦСКА - "Химки"
21.00 Биатлон
21.45 Лыжный спорт
22.50 "Большой спорт"
23.45 Смешанные единоборства
01.30 Кубок мира по бобслею и скелетону
02.20 "Наука 02.0"
05.20 "Моя планета"
06.20 "Человек мира"

Перец ТВ

06.00 М/ф
06.30 Х/ф "Раз на раз не приходится". (16+)
08.00 "Полезное утро". (16+)
08.40 М/ф
09.30 Т/с "Мужчины не плачут". (16+)
11.30 Х/ф "Самолет летит в Россию". (16+)
13.30 "Анекдоты". (16+)
14.30 "Дорожные войны". (16+)
15.30 Х/ф "Доставить любой ценой". (16+)
19.20 Х/ф "Пленный". (16+)
21.00 "Продюсеры с большой дороги". (16+)
23.00 "+100500". (18+)
23.30 "Стыдно, когда видно!" (18+)
00.00 "Продюсеры с большой дороги". (16+)
02.00 "Счастливый конец". (18+)
02.30 Х/ф "Самолет летит в Россию". (16+)
04.30 "Самое вызывающее видео". (16+)
05.40 М/ф

Звезда

06.00 Х/ф "Поединок в тайге". (12+)
07.25 Х/ф "Отряд Трубачева сражается". (6+)
09.00 Д/с "Колеса Страны советов. Были и небылицы". (6+)
09.45 Д/с "Сделано в СССР". (6+)
10.00 "Служу России"
11.20 Д/с "Москва фронту". (12+)
13.00 Новости дня
13.15 Д/с "Оружие XX века". (12+)
13.45 Х/ф "Слушать в отсеках". (6+)
16.30 Х/ф "Непобедимый". (6+)
18.00 Новости дня
18.15 Т/с "Война на западном направлении". (12+)
02.55 Х/ф "Цареубийца". (16+)
04.55 Д/ф "За красной чертой". (16+)

Культура

06.30 Канал "Евроньюс"
10.00 "Обыкновенный концерт с Эдуардом Эфировым"
10.35 Х/ф "Прощание славянки"
11.55 "Легенды мирового кино"
12.25 "Россия, любовь моя!"
12.50 Х/ф "Волшебная лампа Аладдина"
14.10 "Что делать?"
15.00 "Пешком..."
15.30 Д/ф "Леонид Быков. Будем жить, пехота!"
16.10 Концерт-посвящение Галине Вишневской в Концертном зале им.П.И.Чайковского
17.10 Д/ф "Монастырь"
18.00 Итоговая программа "Контекст"
18.40 "Искатели"
19.25 "90 шагов"
19.40 Х/ф "Время желаний"
21.20 Д/ф "Юлий Райзман"
22.00 "Хрустальный бал "Хрустальной Турандот" в честь Юлии Борисовой
23.10 Фильм-опера "Вольный стрелок"
01.35 М/ф "История одного преступления"
01.55 "Искатели"
02.40 Д/ф "Мировые сокровища культуры"

ОТВ

06.00 "Депутатское расследование". 16+
06.20 Д/ф "Вкусы города". 16+
06.55,08.05,09.55,11.55,12.25,15.10, 15.40,16.55,18.40 "Погода"
07.00 Д/ф "Вкусы города". 16+
07.50 "Студенческий городок". 16+
08.10 "Все о загородной жизни"
08.30 Реалити-шоу "Папа попал-2". 16+
09.30,22.00 Программа АТР
10.00 Мультфильмы
12.00 "Город на карте". 16+
12.15 "Елена Малахова. ЖКХ для человека". 16+
12.30 "Патрульный участок". 16+
13.00 "Рецепт". 16+
13.30 "Мировые битвы экстрасенсов". 16+
15.15 "Уральская игра". 12+
15.45 "События". 16+
16.15 "Наследники Урарту". 16+
16.30 "Прокуратура. На страже закона". 16+
16.45 "УГМК. Наши новости". 16+
17.00 М/ф "Ограбление по...". 12+
17.15 Комедия "Ужин с придурком". 12+
18.45 Комедия "Месть пушистых". 16+
20.20 Комедия "Сердцеедки". 16+
22.30 "Что делать?". 16+
23.00 "События". 16+
00.00 "Город на карте". 16+
00.15 "Контрольная закупка". 12+
00.35 "Студенческий городок". 16+
00.50 Х/ф "Древо жизни". 16+
02.45 "Ночь в филармонии"
03.45 "Мировые битвы экстрасенсов". 16+
05.25 Д/ф "Вкусы города". 16+

Карусель

05.00 М/с "Непоседа Паддингтон"
05.35 М/с "Боб-строитель"
06.15 "Мы идем играть!"
06.30 М/с "Мадам Пруданс идет по следу"
07.45 "Маленький шеф"
08.15 "Подводный счет"
08.30 "В гостях у Витаминки"
08.50 Х/ф "Сказка о царе Салтане"
10.15 "Дорожная азбука"
11.05 М/ф "Приключения Мюнхаузена"
11.45 "Мода из комода". (12+)
12.15 Мультмарафон
13.25 Т/с "Классная школа"
15.10 "Пойми меня"
15.40 М/с "Смешарики"
16.05 М/с "Ангелина Балерина. История продолжается"
17.05 "Волшебный чуланчик"
17.30,04.30 "Мультстудия"
18.00 Мультмарафон
19.20 "Один против всех"
20.05 М/с "Свинка Пеппа"
20.30 "Спокойной ночи, малыши!"
20.45 "Ералаш"
21.35 М/с "Везуха!"
22.00 "Куда глаза глядят"
22.10 Х/ф "Золотой ключик"
23.35 Мультфильмы
00.05 М/с "Колыбельные мира"
00.15,01.40 "Говорим без ошибок"
00.30 "Уроки хороших манер"
00.45 "Какое ИЗОбразие!"
01.00 "Путешествуй с нами!"
01.15 "Вперед в прошлое!" Земледельцы и скотоводы неолита
01.25 "Путешествуй с нами!"
01.55 Х/ф "Петька в космосе"
03.00 М/ф "Сэмбо"

ТНВ

05.00 Х/ф "Гастролер". (12+)
06.30 "Татарстан. Обозрение недели"
07.00 "Музыкальные поздравления"
09.00 "В стране сказок"
09.15 "Школа"
09.30 "Тамчы-шоу"
10.00 Концерт школы танцев Казани
10.30 "Молодежная остановка"
11.00 "Батальон". (6+)
11.30 "И ощутить полет". (12+)
12.00 "Автомобиль". (12+)
12.30 "Секреты татарской кухни"
13.00 "Татары" (12+)
13.30 Концерт
15.00 "В мире культуры". (12+)
16.00 "Караоке по-татарски". (12+)
16.15 "Дорога без опасности"
16.30 "Видеоспорт". (12+)
17.00 "КВН РТ 2013". (12+)
18.00 "Бизнес Татарстана". (12+)
18.30 "Семь дней". (12+)
19.30 "Черное озеро". (16+)
20.00 "Деревенские посиделки" (6+)
20.30 "Хоршида - Моршида" (12+)
20.45 "Батыры" (12+)
21.00 "Семь дней". (12+)
22.00 "Музыкальная десятка"
00.00 Х/ф "Гастролер". (12+)
01.30 Концерт Зульфата Хакима

ТВ3

06.00 М/ф
09.00 Х/ф "Подарок ангелов". (12+)
11.15 Х/ф "Пришельцы на чердаке". (12+)
13.00 Х/ф "Марс атакует!". (12+)
15.00 Х/ф "Моя мачеха - инопланетянка". (12+)
17.15 Х/ф "Охотник за пришельцами". (16+)
19.00 Х/ф "Знаки". (12+)
21.00 Х/ф "Жена астронавта". (16+)
23.15 Х/ф "Моя мачеха - инопланетянка". (12+)
01.30 Х/ф "Пришельцы на чердаке". (12+)
03.15 Х/ф "Подарок ангелов". (16+)
05.30 М/ф

Анекдоты

- Папа, я больше никогда не поеду с тобой на санках кататься!
- Молчи, сынок! Вези давай!

Досуг

Вкусный уголок

Чучварки

Ингредиенты:
Тесто:
- 200 г муки ,100 г воды, соль

Соус:
- 1/2 моркови, 1 луковица
- 3 помидора, 400 мл воды

Начинка:
- 150 г баранины, 1/2 луковицы
- 1 зубок чеснока
- 1 чайная ложка кориандра
- соль, перец, петрушка
-кинза, укроп

Приготовление:
Для теста смешиваем все ингредиенты, накрываем пищевой пленкой - и в холодильник на пол-часа. Тем временем нарезаем мясо на маленькие кусочки, измельчаем их большим ножом в фарш, также измельчаем лук, чеснок, всё смешиваем и добавляем специи. Раскатываем тесто потоньше, складываем его, далее разрезаем поперек, потом на квадратики со стороной 4 сантиметра.

Выкладываем на тесто начинку, лепим треугольничком, сцепляем два края через палец.

Готовим соус. Для этого нарезаем лук и морковь кубиком, с помидор снимаем кожуру и нарезаем кубиком, обжариваем лук и морковь минут 10, потом добавляем помидоров, тушим минут 5 на среднем огне, солим, укладываем слепленные чучвари, добавляем воду и тушим минут 15-20.

Проконтролируйте на соль. При подаче посыпать зеленью.

Приятного аппетита!

Ответы на сканворд предыдущего номера

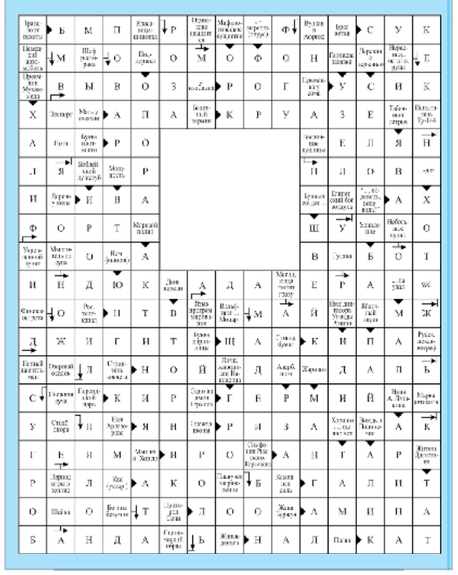

ВНИМАНИЕ!
Производим
ЭЛЕКТРОМОНТАЖНЫЕ РАБОТЫ
любой сложности.
Тел.2-19-09,
ул.Бр.Смольниковых, 38.
e-mail: glubih73@mail.ru

Компания «Теплый город»
Действует система скидок
Гарантия качества
Производство пластиковых окон, входных групп, теплиц из сотового поликарбоната
Лоджии Рольставни
Двери Секционные ворота
Ремонт любой сложности
Наличный, безналичный расчет. Кредит. Доставим! Установим! Приберем!!!
г. Алапаевск, ул. Ленина 8, ТЦ «Галактика», т. 8-912-2211660

"Салют"
ул.Пушкина, 84, т.2-46-06
Не забудьте приобрести новогодние подарки для своих близких!!!
Элитная парфюмерия Косметика
Мелкая бытовая техника
Гладильные доски – от 340 р.
СПУТНИКОВЫЕ КОМПЛЕКТЫ Триколор ТВ и Телекарта
ВНИМАНИЕ! НОВОГОДНЯЯ АКЦИЯ!
Приведи друга за Телекартой НД и получи купон на 500 руб.
Мультиварки «Смайл» - 1490 р. «Скарлет» - 1430 р.
Кол-во ограничено
Подробности у продавца-консультанта или по тел.2-49-40.
Сроки проведения акции до 14.01.2014 г. (включительно)
Кол-во Телекарт – ограничено!
ОТДЕЛ ЭЛЕКТРОНИКИ
ул.Бр.Серебряковых, 11, т.2-49-40 "Абсолют"

Алапаевский участок ООО "Вторчермет НЛМК Урал"
закупает
ЛОМ ЧЕРНЫХ МЕТАЛЛОВ.
Работает с физическими и юридическими лицами.
Любые объемы!
Оплата наличными.
Оказывает услуги по провеске большегрузных автомобилей.
Свыше 100 т лома - цены выше!
Наш адрес: г.Алапаевск, ул.Токарей, 12 (р-н ЗЖБИ).
Тел.8(34346)2-96-34, 8-908-9254080

7 декабря КДЦ «Заря» (г.Алапаевск)
8 декабря ДК, с.Кировское
Распродажа меховых изделий
(мутон, сурок, норка, козлик)
ДУБЛЕНКИ КУРТКИ!
Современные, модные модели для мужчин и женщин!
с 9 до 19 ч.
Мутон от 709 руб. в месяц!

Деньги под МАТЕРИНСКИЙ КАПИТАЛ на покупку и строительство жилья.
Воспользуйтесь сертификатом сегодня, не дожидаясь 3-летия ребенка.
Тел. 8-922-105-95-00

ул.Пушкина, 61 «Четыре сезона»
Добро пожаловать в магазин «Четыре сезона»!
Большой выбор шуб из меха норки, бобра, енота, меховые головные уборы, дубленки, пальто, пуховики различных размеров и фасонов.
Обувь для холодных будней и праздничных вечеров.
Побалуйте себя шубкой от магазина «Четыре сезона».
Скидки! Подарки!
Будем рады видеть вас!
Подробности у продавцов-консультантов.
13, 14, 15 декабря
ПРЕДНОВОГОДНЯЯ меховая ярмарка
Кредит. Рассрочка

Магазин «Чародей»
Ждем вас по адресам: ул.Н.Островского, 25а, пл.Победы
Часы работы: с 9.00 до 19.00
Тел.8-982-6738505
Предновогодние скидки
20% 10% 5%
на салюты и фейерверки
Все для праздника! Товары для детей и взрослых

ВикториЯ
Салон современной мебели
Диваны
Корпусная мебель
Межкомнатные двери
Камины
Картины
Предметы интерьера
Ждем вас: ул. III Интернационала, 2, корп.Б, т.8-912-6107520

г.АЛАПАЕВСК
ПЕРВИЧНАЯ КОНСУЛЬТАЦИЯ СОСУДИСТОГО ХИРУРГА - 800 руб.
Уникальное ультразвуковое обследование сосудов и лазерное лечение варикозной болезни, УЗИ СЕРДЦА, консультация КАРДИОЛОГА
КОНСУЛЬТАЦИЯ МАММОЛОГА, диагностика и лечение заболеваний молочной железы
ОЛМЕД медицинский центр
www.mcolmed.ru
- Современные технологии лечения варикозной болезни ЛАЗЕРОМ
- Проведение лазерного лечения за один час без последующей госпитализации
- Некоммерческий подход к лечению
- Бесплатное наблюдение в течение полугода
- 15-летний опыт лечения варикозной болезни
- Вы получите самую квалифицированную консультацию и сопровождение лечения КАРДИОЛОГА областной больницы №1.
ВАМ ВЫПОЛНЯТ ЛЮБОЕ УЛЬТРАЗВУКОВОЕ ИССЛЕДОВАНИЕ
ЗАПИСЬ НА ОБСЛЕДОВАНИЕ И ЛЕЧЕНИЕ с 8.00 до 20.00
по телефонам: 8 953 00000 11, 8 953 00000 12, 8343 287 88 88
С жалобами и предложениями обращаться к врачу-администратору 8(343)213-92-47
Лицензия №ЛО-66-01-000271 от 28.10.2008 г.

12, 13 декабря в КДЦ «Заря»
с 10 до 18 ч.
МЕДОВАЯ ЯРМАРКА «Вятский мед Зуевского района»
МЕД - липовый, цветочный, гречишный, мед в сотах. Пыльца, прополис, воск. А также
зеленый чай в ассортименте.

РОСГОССТРАХ
Агентство, г.Алапаевск,
приглашает активных, коммуникабельных, предприимчивых людей для работы страховыми агентами.
Бесплатное обучение.
Гибкий график работы.
Тел.2-19-73, 2-18-52, ул.Коробкина, 14
Лиц.097750 ФССН от 07.12.09г. Реклама

магазин Планета цифровой техники
К новогоднему сезону подарки и скидки!
НОУТБУКИ
КОМПЬЮТЕРЫ
ПЛАНШЕТЫ
ОРГТЕХНИКА
РАСХОДНЫЕ МАТЕРИАЛЫ
ул.С.Перовской, 25, с 10 до 19 час. Тел. 2-44-04

КПК УР "Содействие" ОГРН 1010766120002752
Кредитный потребительский кооператив Уральского региона
СОДЕЙСТВИЕ
БЫСТРО. НАДЕЖНО. В ВАШИХ ИНТЕРЕСАХ
ЗАЙМЫ
- потребительские
- для пенсионеров
- ипотечные
только для членов кооператива
Адрес Алапаевск, ул. Береговая, 44, офис 3
Телефон: 8 (34346) 2-61-01, 8-800-555-92-92
Сайт www.sodeistvieku.ru

ул.Мира, 2Б (2 эт.) (р-н Станкозавода)
Ковровый рай
низкие цены
Кредит
Тел.8-922-2280874
Подушки от 250 р.
Матрасы от 930 р.
Ковры 1,8Х2,55 от 1900 р.

магазин Эверест
Пластиковые окна
Сейф-двери
Натяжные потолки
Романские арки
Остекление балконов
Теплицы
Ламинат
ул.Пушкина, 86
Тел.8-912-2964440, 8(34346) 2-46-00

СДАЮ ТОРГОВЫЕ ПЛОЩАДИ от 5 до 100 кв.м, в центре. Тел.8-922-1131003 Реклама

ПРОДАЕТСЯ ДЕЙСТВУЮЩИЙ ПРОДУКТОВЫЙ МАГАЗИН, пл. 80 кв.м, с капитальным гаражом 50 кв.м, расположенным в метре от магазина. Тел.8-912-6525496 Реклама

ПРОДАЮТСЯ: 3-комн. б/у кв. в центре, 2 эт., 50 кв.м., **капитальный гараж** в центре. Тел.8-912-2374242 Реклама

СДАЮ 1-комн. кв., 3 этаж. Тел.2-73-96 Реклама

ПРОДАЮ КАПИТАЛЬНЫЙ ГАРАЖ в центре, по ул.Коробкина, 2-уровневый, пл. 70 кв.м. Тел.8-912-0387502

ПРОДАМ 1-КОМН. Б/У КВ. в новостройке, п.В.Синячиха, или меняю на квартиру или дом в Алапаевске, или автомобиль. Рассмотрю любые варианты. Тел.8-909-7000117

СДАЮ 2-КОМН. Б/У КВ. в центре с мебелью. Тел.8-952-7267216, 2-59-53 Реклама

СДАМ В АРЕНДУ ПОМЕЩЕНИЕ в парикмахерской под массажный кабинет. Тел.8-912-6681651 Реклама

ВАЛЕНКИ-САМОКАТКИ от 600 руб. (с вышивкой и без вышивки), цвет: серый, черный, белый. суб.,воскр. - г.Алапаевск (КДЦ "Заря"), с 10.00 до 17.00 Реклама

Продажа мяса 7 декабря пл. Революции, с 9.00. Крестьянское хозяйство КУТЕНЕВА С.В. Реклама

Магазин "МАДОННА" предлагает подарки к Новому году. Посуда разных марок (нержавеющая сталь, стекло, керамика). Полотенца, подарочные наборы с символами Года Лошади. Скатерти. Гобеленовые картины. Мелкая бытовая техника (чайники, утюги, мультиварки, скороварки, электромясорубки, электровафельницы и т.д.) ул. С.Перовской, 25 Реклама

Системы отопления. КОТЛЫ (газовые, электрические, дизельные и на твердом топливе). В наличии и под заказ. Установка. Ремонт. Обслуживание. Консультации по телефонам: 2-88-68, 8(343)200-08-86, 8-912-616-6792. ФаворитСВ. Часы работы: с пн по пт - с 9.00 до 18.00 Реклама

СВАДЬБЫ. ЮБИЛЕИ. ДЕТСКИЕ ДНИ РОЖДЕНИЯ (с героями сказок). РОСТОВЫЕ КУКЛЫ. Корпоративы. МУЗЫКА + ВЕДУЩАЯ. Звоните прямо сейчас! Тел.8-912-6886501, 3-22-66 (Ирина) Реклама

КОМПЬЮТЕРНОЕ УПРАВЛЕНИЕ №1. ПОКУПКА • ПРОДАЖА. РЕМОНТ • КРЕДИТ. ПК, НОУТБУКОВ, МОНИТОРОВ, СОТОВЫХ ТЕЛЕФОНОВ. РАССРОЧКА, НАЛИЧНЫЙ И БЕЗНАЛИЧНЫЙ РАСЧЕТ, ДОСТАВКА, ВЫЕЗД НА ДОМ. ПОДКЛЮЧЕНИЕ К СОТОВЫМ ОПЕРАТОРАМ. г. Алапаевск, ул. Пушкина, 66 (цокольный этаж), п. Верхняя Синячиха, ул. Октябрьская, 3 (м-н "Сюрприз"), тел.: 8-904-162-62-47, 8-906-805-56-63, 8-982-608-39-99, vc.com/club 17465992 Реклама

СДАЕТСЯ В АРЕНДУ НЕЖИЛОЕ ПОМЕЩЕНИЕ под офис или магазин, 41 кв.м, в центре. Тел.8-919-3995916 Реклама

СДАЮ В АРЕНДУ ОФИС, цена договорная, ул.Береговая, 44. Тел.8-919-3797036, 8-912-2021121 Реклама

ООО "СтройТранс". - Песок (п.Бубчиково, с.Махнево), - Отсев, цемент, - Щебень (разной фракции), ПГС, - Ж/Б кольца (диам. 0,7 м - 1,7 м), - Глина, скальный грунт, - Навоз. Доставка от 1 т. ■ ГРУЗОПЕРЕВОЗКИ а/м КамАЗ (бортовой, самосвал). Тел.8-912-6543267. ■ УСЛУГИ ПОГРУЗЧИКА-ЭКСКАВАТОРА: земляные работы, выгребные ямы, котлованы и т.д. Тел.8-912-6908923 Реклама

ВНИМАНИЕ! Объявления о продаже коммерческого характера, а также о предоставлении каких-либо услуг, «требуются...», поздравления, соболезнования, служба знакомств и т.д. публикуются только на платной основе. Дополнительная информация по тел. 2-54-19. На разные разделы объявлений заполняется отдельный купон. В графе «Не публикуется» обязательно указывайте свои ФИО и адрес. Иначе объявление не будет напечатано в газете. С правилами размещения бесплатных объявлений вы можете ознакомиться в редакции «АГ» (г.Алапаевск, ул.Пушкина, 66). ЗАПОЛНЕНИЕ этого купона подтверждает, что вы ОЗНАКОМЛЕНЫ и СОГЛАСНЫ соблюдать указанные правила.

Действителен ДЕКАБРЬ 2013. **КУПОН частного объявления** заполнять разборчиво, не более 15 слов. Алапаевская ГАЗЕТА

Продаю • Меняю • Куплю • Сниму • Находки • Благотворительность

Текст:

Обращаться:

ФИО, адрес, тел. (ЗАПОЛНЯЮТСЯ ОБЯЗАТЕЛЬНО, не публикуются)

Объявления на этом купоне принимаются в редакции «АГ» (ул.Пушкина, 66), у реализаторов в маг. «Центральный», на рынке «Кристина», в деревнях - в местах реализации газеты. Объявления публикуются в текущих номерах газеты по мере возможности. За содержание частных объявлений редакция ответственности не несет. По срокам выхода претензии НЕ ПРИНИМАЮТСЯ. ВНИМАНИЕ! Купоны без ФИО, адреса, а также просроченные, - НЕ ПУБЛИКУЮТСЯ!

Бесплатные частные объявления

НАХОДКИ

пушистая, рыжая, красивая кошечка появилась во дворе, постоянно мяукает и ждет хозяев. Тел.2-18-82

БЛАГОТВОРИТЕЛЬНОСТЬ

приму в дар тумбочку, стул, кровать односпальную. Тел.8-912-6204292

приму в дар цветок алоэ (для лечения). Тел.8-912-2010679

отдам обувь на 1,5-5 лет, б/у - туфли, сандалии, сапоги; продам туфли, р.36, на каблуке, цв. черный - 300 руб. Тел.8-963-4401070

НЕДВИЖИМОСТЬ

продаю

4-комн. б/у кв., 76,6 кв.м, п.Заря. Тел.8-912-2713650

4-комн. б/у кв. в центре, сост.обычное, или меняю на 2-комн. б/у кв. в центре и на Максимовке, с доплатой. Тел.8-912-2402577

4-комн. б/у кв., ул.Фрунзе, 47, 63 кв.м, 4 эт., солн.сторона, или меняю на 1-комн. б/у кв. Тел.8-912-6784435, 2-61-05

4-комн. б/у кв., ул.пл., 1 эт., Максимовка. Тел.8-910-7715840

4-комн. б/у кв., 59,4 кв.м, в кирпич.доме, центр, 4 эт., с/пакеты, в/нагреватель, солнечная, очень теплая. Тел.8-912-6037400, 8-912-2664012

4-комн. б/у кв., 3/5, Максимовка, кирпич.дом, очень теплая, утепленная лоджия, с/пакеты, ремонт. Тел.8-953-0422125

3-комн. б/у кв., ул.пл., 68 кв.м, 2 эт., Максимовка, продаю или меняю на дом + ваша доплата. Тел.8-912-2480862, 2-80-55

3-комн. б/у кв., п.В.Синячиха, ул.Октябрьская, 5, 3 эт., 62 кв.м, с/пакеты, индивидуальные приборы учета. Тел.8-919-3769020

срочно, 3-комн. б/у кв., п.Махнево, р-н совхоза, 1 эт., цена договорная, возможен обмен на г.Алапаевск, дом. Тел.8-904-1652011

3-комн. кв., ул.Калинина, 5, 70 кв.м, 4 эт. Тел.8-919-3769003

3-комн. б/у кв., общ.пл. 70,3 кв.м, жил.пл. 43,7 кв.м, Раб.городок, 5 эт., с/п, солн.сторона, или меняю на 2-комн. б/у кв. в центре. Тел.2-75-52, 8-904-3892422

3-комн. б/у кв., 50,8 кв.м, 3 эт., гор.телефон, ул.Фрунзе, 102. Тел.8-912-2158373

3-комн. кв., Раб.городок, 66,7 кв.м, 1 эт., или меняю на Алапаевский р-н + ваша доплата. Тел.8-912-2695196

3-комн. б/у кв., 1 эт., 56,5 кв.м, ул.Тюрикова, 15. Тел.8-961-7730142

3-комн. б/у кв., 64 кв.м, 1 эт., с/пакеты, с/дверь, можно под магазин, ул.Юн.Героев. Тел.8-982-6498847, 8-912-2867126

3-комн. кв., п.Октябрьский, кирпич.дом, комнаты изолир., с/у разд., с/дверь, с/пакеты, счетчики, эл.отопление, большая лоджия, большая кухня, очень теплая, в рассрочку. Тел.8-919-3665766

3-комн. б/у кв., 67,8 кв.м, с/пакеты, с/дверь, в/нагреватель, комнаты изолир., кухня, коридор большой, подполье, сигнал. Тел.8-953-0446980, 8-912-2713653

3-комн. кв., 4 эт., 70 кв.м, Максимовка. Тел.8-912-6852163

3-комн. б/у кв., 5 эт., Раб.городок, 70,3 кв.м, с/пакеты, солн.сторона, или меняю на 2-комн. б/у кв. в центре. Тел.2-75-52, 8-904-3892422

3-комн. б/у кв. в центре, 1 эт., угловая, можно под офис или магазин, рассмотрю все варианты, или меняю. Тел.8-900-2066312

3-комн. кв. на Станкозаводе или меняю на 1-комн. с доплатой. Тел.8-912-0523177

3-комн. кв. на Максимовке, 1 эт., после ремонта, 81 кв.м, ул.пл., с мебелью. Тел.8-922-6168852

3-комн. б/у кв., ул.Мира, 17, 57 кв.м, с/пакеты, с/дверь, приборы учета, ламинат, Интернет, возможен обмен на 1-комн. б/у кв. в р-не Станкозавода. Тел.8-919-3769020

3-комн. кв. на Максимовке, 58 кв.м, 2 эт., большая лоджия, газ, с/пакеты, сделан ремонт. Тел.8-909-0027653

3-комн. б/у кв., 59,1 кв.м, 2 эт., центр, торг. Тел.8-963-0365365, 2-24-56

2-комн. кв. на курорте "Самоцвет" (д/сад, школа). Тел.8-912-2677450

2-комн. б/у кв., 52 кв.м, Сангородок, ул.Пушкина, 196/2, 4 эт., южная сторона, дом после кап.ремонта, газ - 1350000 руб. Тел.8-912-6351684

2-комн. б/у кв., ул.Чапаева, 26, 53,1 кв.м, 1 эт., комнаты изолир., в/нагреватель, сч. на воду, лоджия застеклена. Тел.8-909-0005121

2-комн. б/у кв., 42 кв.м, 1 эт., средний подъезд, кирп.дом, АСЗ. Тел.8-912-2831772 (Андрей Витальевич)

2-комн. б/у кв., п.Октябрьский, 40 кв.м, 2 эт., с/пакеты, в/нагреватель, шкаф-купе, межкомнатные двери, лоджия, середина дома. Тел.8-982-7016542

2-комн. б/у кв., центр, 3 эт., квартира теплая, в середине дома, сантехника поменяна. Тел.8-922-6018296

2-комн. кв., 43,4 кв.м, центр, ул.Береговая, 28, 1 эт., или меняю на 1-комн. кв. + ваша доплата. Тел.8-912-6876803

2-комн. б/у кв., центр, срочно. Тел.8-906-8141993, 8-912-2752240

2-комн. кв., 51 кв.м, с/пакеты, сч. на воду, ремонт, высокие потолки. Тел.8-950-6588494, 2-71-06

2-комн. кв., 2 эт., балкон, с/у раздельный. Тел.8-953-6039941

2-комн. б/у кв., центр, 5 эт., сделан ремонт, торг. Тел.8-912-6719161

2-комн. б/у кв., 42 кв.м, 5 эт., середина дома, центр. Тел.8-905-8028784

н/б кв., р-н шк.№2 - 450 т.р., возможен мат.капитал. Тел.8-912-0370806

2-комн. б/у кв., п.В.Синячиха, ул.Бажова, 1 эт., балкон, с/пакеты, сч. на воду, или меняю на дом или квартиру в г.Алапаевске. Тел.8-953-6030773

2-комн. б/у кв., Максимовка, 3 эт., 52,3 кв.м, лоджия застеклена, с/пакеты, с/дверь, межкомнатные двери, сч. на воду, в/нагреватель, домофон, середина дома. Тел.8-908-9029849

2-комн. п/б кв. в 4-кв. доме, 32,8 кв.м, р-н Соборной площади, вода в доме, канализация, огород, баня - 500 т.р. Тел.8-912-6040802

2-комн. б/у кв., 3 эт., газ, с/пакеты, сч. на воду, 45,5 кв.м, жел.дверь, Сангородок. Тел.8-912-2030442

2-комн. н/б кв. в Сев.части. Тел.8-912-2851934

2-комн. б/у кв., Станкозавод, ул.Мира, 15, 1 эт., середина дома. Тел.8-919-3611517

2-комн. б/у кв., 41,3 кв.м, ул.Павлова. Тел.8-912-2121972

2-комн. б/у кв. в центре, дом после кап.ремонта, 3 эт., угловая, теплая. Тел.8-912-2802470

2-комн. б/у кв., 44,3 кв.м, 5 эт., ремонт. Тел.8-912-2641236

2-комн. и 1-комн. кв. в центре Алапаевска, возможен любой вариант оплаты. Тел.8-902-8711535

2-комн. б/у кв., без гор.воды, 2 эт., в 2-кв. кирпич.доме, 48 кв.м, р-н клуба им.Ленина. Тел.8-982-6473995

2-комн. б/у кв., 52,8 кв.м, ул.пл., комнаты изолир., с/у разд., 5 эт., Максимовка. Тел.8-912-6690394

2-комн. б/у кв. в р-не Сангородка, 2 эт. Тел.2-22-63

2-комн. б/у кв., центр, 1 эт., ул.Павлова, 35-3. Тел.8-912-2826471, 8-912-2663929

2-комн. кв. на Станкозаводе, 4 эт., 40 кв.м, с/пакеты, сч. на воду, в/нагреватель, ремонт, новая сантехника, домофон, телефон. Тел.8-963-8557417

2-комн. б/у кв., центр, 4 эт., 41,3 кв.м, кирпич., теплая, высокие потолки, балкон застеклен, оконные, дверные блоки сменены, возможна ипотека, мат.капитал. Тел.8-919-3773102

2-комн. кв. на Станкозаводе, 42 кв.м, 5 эт., Тел.2-15-83, 8-922-6007036

2-комн. б/у кв., центр, 4 эт., евроремонт, с мебелью, есть все. Тел.8-922-6168852

2-комн. б/у кв., ул.Толмачева, 28 (Сев.часть). Тел.8-900-1984445

2-комн. б/у кв., 2 эт., ул.Пушкина, 61. Тел.8-908-8967895, 8-950-5321227

2-комн. б/у кв. в центре, 1 эт., под офис или магазин, 45 кв.м. Тел.8-912-2302201

2-комн. кв., п.Октябрьский, кирпич.дом, 2 эт., ремонт, мебель, техника. Тел.8-919-3898256

1-комн. кв., п.В.Синячиха, ул.Бажова, 2 эт., 33 кв.м - 880 т.р. Тел.8-963-8559827

1-комн. кв. в центре, ул.Бр.Серебряковых, 20, 40,9 кв.м. Тел.8-908-6313200

1-комн. б/у кв., п.В.Синячиха, ул.Октябрьская. Тел.8-906-0388457

1-комн. б/у кв., 24 кв.м, п.Асбестовский, есть лоджия, зем.уч-к 2с + сч. на воду, или меняю на дом, варианты. Тел.8-961-7646729

1-комн. б/у кв., 4 эт., 28 кв.м, ул.Калинина, 9. Тел.8-908-9100053

1-комн. б/у кв., 5 эт., сост.отл. Тел.8-904-5444191, 8-905-8595812

1-комн. б/у кв., 33,8 кв.м, 5 эт., Максимовка. Тел.8-912-6495341

1-комн. б/у кв., 3 эт., балкон, центр, 32,8 кв.м, теплая, с/пакеты, с/дверь. Тел.8-965-5215533

1-комн. б/у кв., 28 кв.м, центр, 2 эт. Тел.2-79-13, 8-912-2820771

1-комн. п/б кв., 38 кв.м, 1 эт., в кирпич.доме, п.Октябрьский. Тел.8-922-6023223

1-комн. б/у кв., 42,3 кв.м, ул.Пушкина, 103, 4 эт., балкон застеклен, газ, в/нагреватель, счетчики, раздельный с/у, домофон; стир.машину "Индезит", б/у. Тел.8-912-6492915, 8-919-3957441

1-комн. п/б кв., 26,8 кв.м, с/дверь, вода, отопление, туалет, в/нагреватель, торг. Тел.8-908-9221655

1-комн. кв., 36 кв.м, Максимовка, ул.Н.Островского, 12/1, 1 эт. Тел.8-909-0215561, 8-912-2938334

1-комн. кв., 31 кв.м, ул.Н.Островского, 16 - 750 т.р. Тел.8-922-6035634

1-комн. б/у кв. на Максимовке, ул.Н.Островского, 3 эт., 33 кв.м, середина дома - 950 т.р. Тел.8-912-2302201

1-комн. б/у кв. в центре, 1 эт., с/пакеты, середина дома, юж.сторона, 30 кв.м. Тел.8-912-2808719

квартиру-студию, 24 кв.м, встроенная мебель с бытовой техникой. Тел.8-952-7363083

комнату, ул.Ленина, 12, 17 кв.м, 3 эт., балкон во двор - 360 т.р. Тел.8-912-6759299

комнату в "шанхае", 32 кв.м - 400 т.р. и гараж в центре города. Тел.2-80-19

комнату, 17 кв.м, 5 эт., с/пакеты, с/дверь, эл.счетчик. Тел.8-906-8140583

две комнаты в 3-комн. кв., р-н шк.№2. Тел.8-912-0369541

комнату в б/у коммунальной кв., 22 кв.м, р-н Станкозавода, 2 эт. - 370 т.р. Тел.8-905-8094470

3-эт. недостр. коттедж, желтый кирпич, земли 12с, п.Октябрьский, парк им.Гагарина. Тел.8-912-0303888

жилой дом в Сев.части, есть колодец - 500 т.р., торг. Тел.8-912-2217139

дом 100 кв. м, вода, канал., пристрой 100 кв. м. Тел.8-982-6150853

дом шлакозал., общ. пл. 60 кв. м, 630 тыс. р., зем. уч-к 6с, п.Октябрьский. Тел.8-912-2217139

2-эт. дом в Сев.части, 70 кв.м, ул.П.Советов - 600 т.р., торг. Тел.8-912-2217139

дом бревенчатый, п.В.Синячиха, ул.Бажова, 35 кв.м, баня, гараж, крытая ограда, огород 8с - 600 т.р., или меняю на 1-комн. кв. в Алапаевске или п.В.Синячиха. Тел.8-912-6200568

2-эт. дом в центре, вода, выгребная яма, печное отопление, или меняю на 3-комн. кв. в центре. Тел.8-909-0168940

дом в В.Синячихе, сайдинг, с/пакеты, новый фундамент, новая крыша, баня, колодец, хороший огород. Тел.8-952-7397925

2-эт. дом, 65,6 кв.м, отопление центральное, вода в доме, баня, хоз.постройки, яма, колодец, огород 6с. Тел.8-963-0515400, 3-23-60

дом, 57,7 кв.м, с/пакеты, баня, 2 теплицы, надвор.постройки, яма, вода, газ, или меняю на 1-комн., 2-комн. кв. в центре. Тел.8-903-0823774

дом, с.Деево, баня, яма, вода, огород 20с. Тел.8-953-0026991

коттедж, гараж, централиз. отопление, вода, земли 11с, баня, канализация, р-н Стройдормаша. Тел.8-912-2745256

дом в Раб.городке, 130 кв.м, шлакозаливной, баня, скважина, частично с/пакеты, уч-к 6с, отопление печное, телефон, Интернет. Тел.8-919-3972088

дом в Раб.городке, 37 кв.м, 6с земли, газ, вода рядом - 470 т.р. Тел.8-982-7074490

половину дома, 36 кв.м, Максимовка, вода в доме, огород, баня, теплица, овощная яма, ограда крытая. Тел.8-912-6318512

большой бревенчатый дом, Раб.городок, газ, с/пакеты, огород, баня, или меняю на 2-комн. кв. Тел.8-912-2323814

коттедж, 105 кв.м, газ, вода, крытый двор, гараж, баня, овощная яма, огород, конюшня, возможен обмен на поселок или деревню. Тел.8-912-6931749

дом, п.Октябрьский, ул.Шахтеров. Тел.8-919-3642184

дом, 45 кв.м, б/у, после кап.ремонта, ул.Суворова. Тел.8-912-2448424

дом, 45 кв.м, п.Октябрьский, двор крытый, гараж, яма, баня, в доме вода, туалет, душ.кабина, отопление водяное, будет газ. Тел.8-919-3792491

дом (верх, низ), газ.стояк, колодец, вода рядом, телефон, огород 5с, земля в собственности. Тел.8-912-2306114

дом в р-не шк.№2, с/пакеты, новая кровля. Тел.8-912-6227364

дом в Сев.части, 70 кв.м, новая крыша, новые ворота, с/пакеты, баня, огород 6с, колодец, газ.отопление, большая крытая ограда. Тел.8-912-2286043, 8-902-2740552

1/2 2-эт. дома в центре - 680 т.р., торг. Тел.8-904-9840494

дом, ул.Перминова, с/пакеты, газ, вода, душ.кабина, баня, уч-к 14с, теплицы, д/сад, школа №10 рядом. Тел.8-900-1985864

дом в Раб.городке, возможен мат.капитал. Тел.8-982-7143923

1/2 дома в Раб.городке, 50 кв.м, вода, эл.отопление, кап.ремонт - 700 т.р. Тел.8-982-7143923

дом в Сев.части, 40 кв.м, р-н Напольной школы, водяное отопление, включен в проект газификации. Тел.8-912-2919904

дом в Раб.городке, срочно, недорого. Тел.8-919-3613828

дом в Сев.части, вода, канализация, баня, огород, или меняю на 1-комн. б/у кв. Тел.3-20-17, 8-908-9223079

1/2 дома на Максимовке, вода, канализация, отопление, баня. Тел.8-912-2415651

гараж в р-не горгаза, смотровая и овощная ямы. Тел.8-909-0199026

гараж в р-не медучилища, 7х4, ворота 2,5х2,5. Тел.8-919-3769020

гараж у горгаза, 29,9 кв.м, овощная яма. Тел.8-919-3777202

гараж в центре, напротив дорожного участка. Тел.8-909-0128707

гараж, 4х6, на перекрестке ул.Павлова и Глухих. Тел.8-912-6230540

гараж в р-не Раб.городка у бани, сухая овощная и смотровая ямы. Тел.2-27-26, 8-912-6486277

гараж в р-не Сангородка, 20,4 кв.м, смотровая и овощная ямы. Тел.8-912-2684591

гараж в р-не Сангородка, 23 кв.м, с овощной ямой. Тел.2-28-48, 8-912-2677371

гараж, 132 кв.м, газ, рядом вода и канализация, есть возможность переоформить под коттедж. Тел.8-912-6669695

гараж в р-не тароремонтного, овощная и смотровая ямы; лодку резиновую. Тел.2-51-30

гараж, 6х4, ул.Павлова, свет, 2 ямы. Тел.8-922-1127523

гараж под ГАЗель, во дворе жилого дома, п.Октябрьский, 40 кв.м, высота 3м, отличные овощная и смотровая ямы, торг. Тел.8-912-0448343

недостроенный гараж, 5,5х10,5, Станкозавод, у заправки, недорого, срочно. Тел.8-912-2524331

гараж большой, р-н Сангородка, но в центре. Тел.8-912-2866399, 2-63-60

сад.уч-к в к/с "Березка". Тел.3-34-40

сад.уч-к в к/с "Солнечный", 4,5с, домик каменный, 1-эт., в нем баня, 2 теплицы, 2 бака для воды, насаждения, сад ухоженный. Тел.8-912-6596472

сад.уч-к, 5,3с, 2 теплицы, все насаждения (яблони, груша, слива, вишня), водопровод, свет, домик, р-н АСЗ. Тел.8-912-2712346

сад.уч-к в к/с "Южный", 6с, домик, все насаждения, емкость под воду, свет весь сезон, земля в собственности. Тел.8-912-6588265 (после 17 час.)

сад.уч-к в к/с "Березка", 4,4с, домик с верандой, печь кирпичная, теплица, 2 яблони и др.насаждения. Тел.8-922-1442451

зем.уч-к для стр-ва жилого дома, 8с, собственность, д.Алапаиха, эл.энергия, газ, вода - в перспективе - 200 т.р., торг. Тел.8-919-3995940, 3-19-94

зем.уч-к 8с, в собственности - 170 т.р. Тел.8-912-2875117, 8-912-0526809

зем.уч-к в Сев.части, 15с, для стр-ва жилого дома, пакет документов готов. Тел.8-912-2641224

зем.уч-к 15с, в Сев.части, под стр-во, док-ты готовы, ул.Цветочная. Тел.8-912-2611545

зем.уч-к под стр-во дома, Максимовка (парковая зона), есть фундамент, овощная яма, скважина. Тел.8-912-2676193

зем.уч-к под стр-во дома, 8с, в д.Н-Алапаихе, док-ты готовы - 170 т.р., все коммуникации в проекте. Тел.8-953-0574782

зем.уч-к, в Сев. части, 15с, в собственности, или меняю. Тел.8-982-629-94-48

зем. уч-к под стр-во жилого дома, 15с, док-ты готовы, п.Заря, ул.Заринская, 5. Тел.8-912-6892908

меняю

4-комн. кв., ул.пл., 4/5, 80 кв.м, на 2-комн. кв. в центре, 2-3 эт. + ваша доплата, или на 2-комн. кв. + 1-комн. кв. Тел.8-963-0558946

4-комн. б/у кв., 3/5, Максимовка, кирпич.дом, очень теплая, утепленная лоджия, с/пакеты, ремонт + новый полноприводный автомобиль Киа-Соренто, АКП, климат-контроль, подогрев сидений и т.д., на б/у коттедж. Тел.8-912-2227652

3-комн. б/у кв., 70 кв.м, 2 эт., на 1-комн. б/у кв. в центре или продаю. Тел.3-02-05, 8-912-2667075

3-комн. б/у кв., ул.Пушкина, 101, 1 эт., на 2-комн. или 1-комн. б/у кв. в центре, с доплатой. Тел.8-908-9147478, 8-904-9861775

3-комн. б/у кв. на АСЗ на две 1-комн. кв. или на 2-комн. кв. + 1-комн. кв., рассмотрю любые варианты, или продаю 1/2 долю в 3-комн. кв. Тел.8-912-2761435

3-комн. б/у кв., 60 кв.м, 2 эт., Станкозавод, на 1-комн. б/у кв. + доплата. Тел.8-929-2192091

2-комн. б/у кв., ул.пл., центр, лоджия застеклена, сч. на воду, с/пакеты, 4 эт., газ, на две 1-комн. б/у кв. Тел.8-912-6169082

1-комн. б/у кв. на Максимовке, ул.Н.Островского, на частный дом. Тел.8-982-6346751

1-комн. б/у кв. в центре, 2 эт., на 3-комн. б/у кв. Тел.8-982-6643325

Продолжение на стр. 24

Салон-магазин ИМПЕРИЯ. ул.С.Перовской, 25. Предлагаем большой выбор мужской одежды: брюк, джинсов, рубашек, пуловеров, а также верхнюю одежду до 70 размера и больше. Тел.8-912-6370042

Дед Мороз и Снегурочка поздравят вас и вашего ребенка с Новым годом!!! тел. 8-952-727-15-02

ПРОДАЮ
- Щебень, песок, отсев
- Шлак (доменный, котельный)
- Теплицы (труба 20х40 мм), поликарбонат - от 1300 р.
- Соединители, термошайбы,
- Шлакоблоки, полистиролблок
- Пеноблок, твинблок
- Кирпич (рядовой, печной, облицовочный)
- Шифер 8-волновый, 7-волновый, плоский
- Цемент, сухие смеси
- Краски, растворители
- Утеплитель, монтажная пена
- Кисти и др.

Услуги а/м КамАЗ с манипулятором. СКИДКИ. Доставка. п.Заря, ул.Заринская, 17. Наличный и безналичный расчет. Тел.8-912-6604358, 8-912-2909760

КУПЛЮ ваш автомобиль: 1 исправный, 2 аварийный, 3 кредитный. Тел.8-922-1286919, 8-343-383-51-16 Реклама

НОВОГОДНИЕ СКИДКИ от 5 до 10%. ДВЕРИ. межкомнатные: • Массив сосны (крашеные/некрашеные) • Шпонированные • ПВХ • Ламинированные • Купе-двери. входные: • Теплые (из массива сосны) • Теплые металлические • Сейф-двери элит-, эконом класса. Качественная установка. ОГРОМНЫЙ ВЫБОР. РАСПРОДАЖА выставочных и складских моделей. Доставка до подъезда (по городу). ул.Мира, 2Б (2 этаж) ТЦ "Звездный" (р-н Станкозавода). Тел.8-909-0136895. РЕЖИМ РАБОТЫ: пн-сб: 10-18, вс: 10-16, без выходных

Магазин "СТРОИТЕЛЬ". Внимание! открылся отдел по продаже бытовых вентсистем: - гофрированные воздуховоды - пластмассовые модульные системы вентиляции - вентиляторы, решетки и т.д. Окна ПВХ, балконы, лоджии. Межкомнатные двери, сейф-двери. Металлические двери (утепленные). Погонаж (коробки, наличники, доборы). Монтажные материалы (подоконники, отливы, пена). Сайдинг в ассортименте. Металлочерепица. Профнастил. Водосточная система ПВХ. Гидроизоляция бетона КТ ТРОН. Пластиковые панели, МДФ. Ламинат, подложка, краски, сухие смеси, уплотнители, утеплители, крепеж. Грузоперевозки ГАЗЕЛЬ-ТЕНТ. Скидки пенсионерам! РАССРОЧКА ПЛАТЕЖА, КРЕДИТ. Индивидуальный подход. Расчет, монтаж, доставка. Тел.8-902-2567506, 2-66-59. ул.В.Шляпиной, 20 Реклама

"ДАНИЛА-МАСТЕР". Строительство. Отделка. Ремонт любой сложности. Наш телефон 8-912-6704858

НАТЯЖНЫЕ ПОТОЛКИ. ЛЮСТРЫ (в наличии и под заказ). Тел.8-912-2104940. ТК «Континент», ул.Некрасова, 8 Реклама

Салон мебели МебеЛюкс. ШИРОКИЙ АССОРТИМЕНТ МЕБЕЛИ от эконом до VIP-класса. Доступные цены. Возможность покупки в кредит. III Интернационала, 2 А. Тел.95-3-02 Реклама

РЕМОНТ КРЫШ, СТЕН, КВАРТИР. Тел. 8-912-6190993, Сергей Реклама

Закупаем пиломатериал хвойных пород. Сварочные и кузовные работы (с выездом). Тел.8-904-9894411 Реклама

С нашими окнами теплее. ЛИДЕР ОКНА. п.Заря, ул.Дорожная, 2 (территория маг. «Талисман»). Тел.8-912-688-94-94, 8-950-551-6134, 8(34346)95-2-77. Пластиковые окна. Межкомнатные двери. Входные группы. Остекление лоджий и балконов. Торговая марка Teplowin первой в России получила настоящий немецкий сертификат качества окна. При заказе от 3-х окон и более - межкомнатная дверь в подарок. Кредит. Рассрочка без %. Гарантия на конструкции, а также установку - 5 лет

Нам 6 лет. ХОЗЯИН строительное объединение. к примеру: 12 260 руб. ВАМ СКИДКА 1/6 от стоимости окна. ОСТЕКЛЕНИЕ БАЛКОНОВ. СЕЙФ-ДВЕРИ. ул. Бр. Серебряковых, 11, 8-922-610-35-36; ул. Пушкина, 61, 8-922-225-26-00; п. В. Синячиха, ул. Октябрьская, 7Б, 8-922-601-7-601 Реклама

Инновации! Качество! Престиж! Фирма «Гарант». Сеть оконных магазинов. БОЛЬШОЙ ВЫБОР. МЕЖКОМНАТНЫЕ И СЕЙФ-ДВЕРИ. АРКИ. ПЛАСТИКОВЫЕ ОКНА, ЛОДЖИИ из алюминиевого профиля. Ремонт торговых и офисных помещений "под ключ". А также сайдинг, пластиковые панели, комплектующие для окон ПВХ и сейф-дверей. Огромный выбор ЛАМИНАТА. Замеры по городу БЕСПЛАТНО!!! Линолеум - 690 р./п.м. Стройматериалы. Вывоз мусора по городу бесплатно! Металлочерепица. Профлист. Радиаторы отопления биметаллические и алюминиевые. Полипропиленовые трубы и фитинги, расширительные баки, циркуляционные насосы, электрические котлы. Теплицы, парники 4-, 6-, 8-метровые. Поликарбонат. ДУШЕВЫЕ КАБИНЫ от 11000 р. ЛЮСТРЫ, КАРНИЗЫ. ЖАЛЮЗИ горизонтальные, вертикальные. Рулонные шторы. Шторы плиссе. Скидки. КРЕДИТ! Банки: ХоумКредит, Сетелем. Предоставляем рассрочку до 3 м. Мы рады видеть вас у нас в офисах по адресам: г.Алапаевск, ул.Пушкина, 35, т.8-912-2446800, 8-902-5096900, 8-965-5001800; п.Махнево, ул.Победы, 47А, т.8-902-1555761, 8-953-8275727, 8(34346)9-52-72 Реклама

МЕБЕЛЬ МарковЪ. Лучшее в Вашем доме!

Для жителей Алапаевска открылся новый фирменный магазин фабрики «Марковъ-Мебель».

Фабрика «Марковъ-мебель» существует уже более 10 лет и зарекомендовала себя как производитель мягкой мебели с оптимальным соотношением «цена-качество». При создании мягкой мебели, разработке ее габаритов и конструкции мы руководствуемся рациональностью и функциональным использованием пространства.

Канапе «Новинка» от 9600 р.

Угловой диван-1 от 19900 р.

Система контроля качества продукции «Марковъ-Мебель», а также маркировка мебели собственным именем не позволяют нам изготавливать продукцию посредственного качества.

Производимая нами мебель отличается комфортом, современным дизайном, высокой надежностью и простотой в эксплуатации. Все используемые материалы сертифицированы и соответствуют действующим экологическим, санитарным и гигиеническим нормам.

Диваны на заказ, подбор ткани! Ждем вас: г.Алапаевск, ул.Фрунзе, 115. Часы работы: пн-вс - с 9 до 19 ч. Тел.8-906-8032595. www.markovmebel.ru Реклама

ЭкономСТРОЙ. ул.Бочкарева, 112, с 9 до 19 ч. ФАНЕРА, ГИПСОКАРТОН, OSB-ПЛИТА, ДВП, УТЕПЛИТЕЛИ, ЭЛЕКТРОИНСТРУМЕНТ, СУХИЕ СМЕСИ, ГЕРМЕТИКИ, ПЕНЫ, КРАСКИ. Весь товар в наличии. САНТЕХНИКА, ДУШЕВЫЕ КАБИНЫ, ДВЕРИ МЕЖКОМНАТНЫЕ. ОТДЕЛОЧНЫЕ МАТЕРИАЛЫ: ОБОИ, ЛАМИНАТ, КАФЕЛЬНАЯ ПЛИТКА, ЛИНОЛЕУМ, шир.до 4 м, ПОТОЛОЧНАЯ ПЛИТКА, ПЛИНТУСЫ. Тел.3-33-20, 8-912-6510508. Принимаем заказы по телефону Реклама

ОТДЕЛ В МАГАЗИНЕ
Все в дом
Купон-скидка 3%
- игрушки для творчества и развития
- подарки для всех
- одежда от 0 до 18 лет
СКИДКИ НА ОДЕЖДУ ДО 20%
Ленина, 109

8 декабря СЛУХОВЫЕ АППАРАТЫ
г.Верхняя Синячиха с 10 до 11 в ДК, ул. Красной Гвардии, 11
г. Алапаевск с 11.30 до 12.30 в КДЦ "Заря", ул. Фрунзе, 46
от 4 500 руб. цифровые: 8 900 - 18 000 руб.
Цены указаны с учетом СКИДКИ 30%+ Всем подарки!
Меняем старые аппараты на новые с доплатой. Новогодняя акция: дополнительная гарантия
ВЫЕЗД НА ДОМ БЕСПЛАТНО! 8 (912) 852-57-19. РАССРОЧКА! Без банка и переплаты. При себе иметь паспорт.
"Очки ПАНКОВА" - 3 900 р.(цена со скидкой 30%) глаукома, катаракта, дальнозоркость, близорукость, сохраняют зрение.
Имеются противопоказания, проконсультируйтесь со специалистом.
Св-во № 305184129000010, выд.ИФНС г.Ижевск Товар сертифицирован ИП Шамгунова С.Р. Реклама

Городская служба такси приглашает
ВОДИТЕЛЕЙ
с л/автомобилем на диспетчерское обслуживание.
Свободный график. Вы можете работать в любое время. Доход до 90% от стоимости заказа. Бонус при регистрации - первые 10 дней вы работаете только на себя (не платите за диспетчерское обслуживание).
Тел.8-919-3838444

Постоянные скидки, распродажи
Действует цена выходного дня
Более 100 видов (фабрик России и зарубежья)
5 кредитных банков
пн-пт с 10 до 19, сб-вс с 10 до 18
ул.Мира, 2 Б, 2 этаж
САЛОН МЕБЕЛИ ЯСЕНЬ

Открылся магазин спортивных товаров
ЛИГА
ул.Сафонова, 29 т.8-912-2333362
- тренажеры
- одежда, обувь
- экипировка
- игры и другое
Реклама

С Новым годом, друзья, поздравляем!
За подарками к нам приглашаем.
Р.S. для детей и взрослых
КОПИЦЕНТР г. Алапаевск, ул. В.Шляпиной, 20
пн-пт 09.00 - 18.00, сб 10.00 - 15.00

МЕХОВАЯ ВЫСТАВКА
ВСЕ ШУБЫ ОТ 8 900 РУБ.
БОЛЬШОЙ ВЫБОР ШУБ ИЗ МЕХА НУТРИИ И МУТОНА
9 декабря 10-19 ч.
КДЦ "Заря" (ул. Фрунзе, 46)

СКИДКИ и ПОДАРКИ
ШИРОКИЙ РАЗМЕРНЫЙ РЯД
БОГАТАЯ ЦВЕТОВАЯ ГАММА
Реклама

Бесплатные частные объявления

Продолжение. Начало на стр. 22

1-комн. б/у кв., 3 эт., центр + ВАЗ-21015, все в отл.сост., на 2-комн. или 3-комн. б/у кв. Тел.8-912-0512901

дом в Сев.части (р-н Напольной школы), 40 кв.м, шлакоблочный, водяное отопление, включен в программу газификации, + 1/3 дома на Максимовке на 2-комн. б/у кв., ваши варианты. Тел.8-912-2919904

дом с газом, водой, выгребной ямой, в центре, на небольшую 2-комн. кв. в центре. Тел.8-961-7659727

сниму

2-комн. б/у кв. в центре, с послед.выкупом. Тел.8-912-2867135

квартиру на Максимовке, на длит.срок. Тел.8-909-0162393

квартиру на ул.Ленина или на Максимовке, на длит.срок. Тел.8-950-5576552

квартиру в р-не Максимовки или Станкозавода. Своевременную оплату и порядок гарантирую. Тел.8-912-2487768

молодая пара без детей и домашних животных снимет 1-комн. кв. на длит.срок. Порядок и своевременную оплату гарантирует. Тел.8-932-1104877

куплю

3-, 2-комн. б/у кв. в центре - за 1000000 руб. Тел.8-912-0512924

2-комн. б/у кв. на 2-м эт., с балконом, в 5-эт. доме - по разумной цене. Тел.8-922-6161231

ТРАНСПОРТ

продаю

Форд-Фокус-3, приобретена в мае 2012 года у официального дилера г.Екатеринбург, цв.белый, комплектация Sport Trend + парктроник + зим.комплект + видеорегистратор + тонировка + лет.резина "Bridgestone" R-16 (б/у 1 сезон), сост. нового автомобиля, пробег 13 тыс.км, на гарантии, один хозяин - 620 т.р. Тел.8-912-2302114 (Елена)

Тойота-Камри, 92 г.в., седан, цв. зеленый, сост.хор., АБС, ГУР, подогрев дв. + 3 комплекта резины - 160 т.р., торг. Тел.8-903-0850527 (Алексей)

Дэу-Нексия, 2007 г.в., цв. черно-синий, сигнал., кондиционер, зимняя и летняя резина на дисках. Тел.8-982-6667076

Хендай-Акцент, 2005 г.в., сост.хор., МР-3, сигнал. с а/з, кондиционер. Тел.8-952-7420940

срочно, Дэу-Нексия, 2007 г.в., базовая комплектация, резина зима-лето - 130 т.р., торг. Тел.8-909-0004910

Мазда-3, седан, 2007 г.в., цв. черный, АКПП, есть все, или меняю, ваши варианты. Тел.8-912-2867147

Foton грузовой-автофургон, 2008 г.в., сост.хор. Тел.8-909-0141973

Subaru Impreza, сборка Японии, в хор.сост. Тел.8-912-6771199

Пежо-206, 2008 г.в., цв. черный, сост.хор. Тел.8-919-3897596

Шевроле-Нива, 2006 г.в., цв. серо-зеленый, резина зима-лето, сигнал. с а/з, подогрев двигателя. Тел.8-952-7342826, 8-922-1416335

Шевроле-Нива, 2010 г.в., цв.черный, пробег 23 тыс.км. Тел.8-912-2966742

Шевроле-Каптива, 2008 г.в. Тел.8-912-2966742

Тойота-Королла, декабрь 2008 г.в., объем дв.1,6, МКПП, один хозяин, сост.идеальн. Тел.8-919-3995916

VOLVO S-40, декабрь 2006 г.в., 2.4л, АКПП, салон кожа. Тел.8-922-1324485

Шевроле-Ланос, 2008 г.в., пробег 39 тыс.км + комплект зим.резины. Тел.8-912-6517244

Форд-Фокус-3, сост.идеальн., торг, универсал, предлюксовая комплектация. Тел.8-912-6521719

Рено-Логан, 2011 г.в., дв.1600, цв. синий. Тел.8-912-2712361

NISSAN-SENTRA, седан, 2001 г.в., дв.1,8L, цв. зеленый, все расходники поменяны; гараж, 7х4, ворота высокие, р-н Стройдормаша. Тел.8-912-6144449

VOLVO XC-90 (кроссовер), 2004 г.в., V-2,4л, дизель - 520 т.р. Тел.8-912-2508434

Форд-Фокус, 2001 г.в., V-1,6л - 220 т.р. Тел.8-912-2508434

Шевроле-Круз, ноябрь 2012 г.в., в идеальн.сост., небитая, некрашеная, на гарантии у официального дилера - 485 т.р., или обмен на лес-кругляк или авто, рассмотрю варианты. Тел.8-919-3728411, 9-51-28

Шевроле-Ланос, 2006 г.в., сост.отл., цв. металлик, есть все, возможен обмен на ВАЗ-2110-2112 по договоренности. Тел.8-963-4446547

Шевроле-Ланос, 2008 г.в., цв. вишневый, V-1500, пробег 53 тыс.км, а/з, сигнал., сост.отл. Тел.8-912-6157668

Дэу-Нексия, 2007 г.в.; ВАЗ-21043, 2001 г.в. Тел.8-912-2030400

Пежо-307, 2004 г.в., сост.хор., комплект зим.резины, панорамная крыша, цв. синий. Обр.: Глухих, 21-1

Дэу-Матиз, 2008 г.в., цв. серебристый, 0,8л. Тел.8-982-6754085

Шевроле-Авео, 2005 г.в., кореец, седан, 94 л.с., дв.1,4, ц/з, сигнал., ст./под., кондиционер, резина зима-лето, сост.отл. - 250 т.р. Тел.8-919-3919771

Дэу-Матиз, 2008 г.в., пробег 60 тыс.км, резина зима + лето, или меняю на ГАЗель бортовую. Тел.8-982-6273884

Хонда-Сабер, 96 г.в., 136 л.с., АКПП, пр.руль, музыка, кондиционер - 140 т.р., торг. Тел.8-982-6059070

Киа-Церато, сентябрь 2010 г.в., V-1600, 126 л.с., пробег 52000 км, полная комплектация. Тел.8-912-2573254

Хендай-Гетц, 2010 г.в., МКПП, пробег 46000 км, кондиционер, сигнал., один хозяин + комплект колес на литье - 370 т.р., торг. Тел.8-922-1045944

Volkswagen-Toured 2,5TD, 2009 г.в., МКПП, 2 комплекта резины, возможен обмен на б/у кв. или авто дешевле. Тел.8-912-2567002

Great Wall Hover, 2010 г.в., пробег 43000 км, цв. серый, рамный внедорожник, есть все. Тел.8-963-8557417

ИСУЗУ с манипулятором, новые АКБ. Тел.8-982-6494788

Дэу-Матиз, цв. красный, пробег 15 тыс.км + зим.резина на дисках, сост.идеальн.; гараж, 18 кв.м, ул.Краснофлотцев. Тел.8-919-3755368

Lifan-Solano, 2011 г.в., сост. хор., цв. черный, есть всё - 300 т.р., рассмотрю обмен. Тел.8-912-6892908

Фольксваген-Пассат, 89 г.в., универсал, цв. белый, дв.1,6, бензин, карбюратор, МКП 5-ст. - 100 т.р. 8Тел.8-919-3720176

Ауди-А4, 2006 г.в., цв. черный, есть все, дв.1,8 (турбо), полный привод, возможен обмен... Тел.8-912-6808860

Chery Amulet, 2007 г.в., пробег 60 тыс.км, цв. серебристый, один хозяин, сигнал., а/з, кондиционер, музыка - 170 т.р. Тел.8-909-0032214, 8-961-7730971

Шевроле-Авео, 2010 г.в., цв. серебро, V-1,4, 101 л.с. Тел.8-909-0240219

Шевроле-Лачетти (седан), 2007 г.в., цв. серо-зеленый, кондиционер, ABS, ГУР, резина зимняя (литье) - 250 т.р. Тел.8-902-4467932 (Павел)

ВАЗ-2112, 2003 г.в., 16кл., подогрев сидений, срочно, торг. Тел.8-961-7646729, 8-982-6521550

ВАЗ-2110, 2000 г.в., МР-3, два комплекта резины, сост.рабочее, цв. бежевый, по двиг. нареканий нет. Тел.8-953-0485081

срочно, ВАЗ-21010, 2006 г.в., цв. бежевый, в отл.сост., небитая, некрашеная, на дисках, музыка, на зим.резине. Тел.8-965-5205673

ВАЗ-21140, 2011 г.в., цв. белый, в хор.сост. - 250 т.р. Тел.8-950-1918486

Лада-Приора (универсал), декабрь 2010 г.в., есть все, пробег 18000 км. Тел.8-912-2519422, 2-11-16

ВАЗ-21102, 2004 г.в., цв. светло-серый, инжектор, сост.хор. - 120 т.р. Тел.8-963-2714854

ВАЗ-2111 "Богдан", 2010 г.в., цв. серебристый - 230 т.р., торг. Тел.8-953-0476610

ВАЗ-2114, 2012 г.в., сост.идеальн., пробег 66500 км, резина лет. и зим., цв. черный. Тел.8-912-6418338

ВАЗ-2110, 2003 г.в., два комплекта резины, цв. синий металлик, подогрев дв., сигнал., тонировка, инжектор - 120 т.р., торг, срочно. Тел.8-902-2585392, 8-912-6004874

Лада-Приора, хэтчбек, 2009 г.в., цв. белый, пробег 82 тыс.км, один хозяин - 245 т.р., торг. Тел.8-909-0225746

Лада-Приора, хэтчбек, 2012 г.в., цв. портвейн, металлик, пр.33000 км, кондиционер, АБС, штатная магнитола МР-3, блютуз, автозапуск, резина зима/лето - литье - 325 т.р., торг. Тел.8-967-6357884

ВАЗ-2114, 2005 г.в., цв. черный металлик - 140 т.р.; ВАЗ-2112, 2006 г.в., цв. серый - 160 т.р. Тел.8-919-3936163

ВАЗ-2110, 2000 г.в., сост.норм - 65 т.р., торг. Тел.8-912-0384364

ВАЗ-2114, 2006 г.в., цв. черный, сост.отл. - 160 т.р. Тел.8-912-2409850

Лада-Приора, 2012 г.в., универсал, цв. черный, комплектация суперэлит, срочно. Тел.8-919-3741584

ВАЗ-2110, 97 г.в., карбюратор, цв. синий, негнилой, ДВС, КПП и ходовая в норме, нужна косметика - 60 т.р., без торга. Тел.8-912-6255159

ВАЗ-21102, 2003 г.в., "снежка", есть все, небитая, негнилая. Тел.8-912-2676193

ВАЗ-21101, 2006 г.в., сост.отл., небитая, один хозяин, есть все, обмен, ваши варианты. Тел.8-909-0106947

ВАЗ-2112, 2001 г.в., цв. серый, 16кл., сигнал. с а/з + резина зима-лето на дисках - 110 т.р., торг. Тел.8-903-0841385 (Александр)

Лада-Калина, 2007 г.в., хэтчбек, резина зима-лето, ЭУР, эл. ст./под., салон люкс, спортивные сиденья, музыка Pioneer, 6 динамиков - 170 т.р. Тел.8-912-6889191

ВАЗ-2111, к зиме полностью готова - 90 т.р. Тел.8-950-6503674

ВАЗ-2114, 2004 г.в., цв. серебристый, в хор.сост., литье, сигнал., буфер, би-ксенон, чехлы - 120 т.р., торг. Тел.8-912-2135265

ВАЗ-2112, 2001 г.в., сост.отл., цв. серебристый, сигнал., подогрев дв., вложений не требует - 130 т.р., торг. Тел.8-953-0474945

ВАЗ-2115, цв. черный, музыка, колеса зима-лето - 175 т.р., торг. Тел.8-912-6031619

ВАЗ-2110, 2000 г.в., цв. бежевый, сост.хор. Тел.8-909-7003848

ВАЗ-2114, 2008 г.в., цв. серебристый, сост.хор., срочно - 165 т.р. Тел.8-912-2489194

ВАЗ-2112, 2007 г.в., цв. темная вишня, литье, подогрев дв., а/з, сост.хор. Тел.8-922-1333618

ВАЗ-21100, 98 г.в., цв. темно-зеленый, литье, сигнал., музыка. Тел.8-912-6596387 (после 22 час.)

ВАЗ-2112, 2006 г.в., сост.отл., есть все, возможен обмен на ВАЗ. Тел.8-906-8151746

ВАЗ-21140, 2004 г.в., цв. серый, салон люкс, есть все, негнилая, сост.идеальн., или меняю на ВАЗ + ваша доплата. Тел.8-952-7403958

ВАЗ-2112, 2004 г.в., цв. синий, 16кл., подогрев дв., 2 комплекта резины. Тел.8-919-3911910

ВАЗ-2114, 2010 г.в., резина зима-лето на литье, частично проклеена, комплектация люкс, цв. металлик. Тел.8-963-4474483, 8-963-0463759

Лада-Приора, 2011 г.в., хэтчбек, серебристый металлик, АБС, пробег 50 тыс.км, резина, торг. Тел.8-902-8764752, 8-953-0036309

ВАЗ-21102, 2004 г.в., цв. сине-зеленый, сост.хор., 2 комплекта резины на литье. Тел.8-919-3919768

Лада-Гранта, новая, цв. черный, пробег 1000 км - 270 т.р. Тел.8-919-3720176

ВАЗ-2110, 2004 г.в., цв. "снежка", музыка, сигнал. - 88 т.р., возможен обмен. Тел.8-912-6808860

ВАЗ-2112, 2001 г.в., один хозяин, 8кл., музыка, сигнал., ст./под., подогрев + резина. Тел.8-908-9088580

ВАЗ-21703 Приора, 2007 г.в., цв. серебристый - 185 т.р. Тел.8-909-0093644, 2-82-26

ВАЗ-2112, 2007 г.в., цв. "Сочи", пробег 85 тыс.км, подогрев дв. 220V, хорошая музыка, проклеена вся, ГУР, сигнал. с а/з, 2 комплекта колес на литье. Тел.8-912-2248887

Лада-Калина, хэтчбек, 2011 г.в., цв. серый, пробег 27000 км. Тел.8-912-6029436

ВАЗ-2111, 2003 г.в., цв. синий, сост.хор. - 120 т.р., торг. Тел.8-904-1671752

ВАЗ-2112, 2006 г.в., в отл. сост., 2 хозяина, автозапуск, недорого или меняю на лес. Тел.8-912-0526206

Ладу-Калину (хэтчбек), 2012 г.в., цв. серебристый, дв.1,4, 16кл., ЭУР, пробег 13219, на гарантии, сост.отл. Тел.8-922-1358812

ВАЗ-2115, 2009 г.в., сост.идеальн., цв. металлик, один хозяин. Тел.8-904-9845310

ВАЗ-2110, 2003 г.в., сост.хор., цв. папирус, небитая, негнилая - 120 т.р., торг. Тел.8-908-9079075

ВАЗ-21093, 96 г.в., цв. синий металлик, ремонт дв., кузова, сост.хор., колеса зима + лето, сигнал., тонировка. Тел.8-953-0517126

ВАЗ-21099, 97 г.в., цв. вишня, в хор.сост. - 50 т.р., обмен на ВАЗ-2107. Тел.8-982-7074490

ВАЗ-21099, 98 г.в., цв. белый, сост.хор. Тел.8-912-2482893

ВАЗ-21099, цв. белый, карбюратор - 75 т.р., торг. Тел.8-908-6304839, 8-953-3801676

ВАЗ-21093, 2002 г.в., инжектор, цв. фисташковый, сост.хор. Тел.8-902-1563486, 8-912-2471927

ВАЗ-2109, 2000 г.в., цв. белый, много нового; ВАЗ-2108, 97 г.в., цв. красный, на ходу. Тел.8-919-3858303

ВАЗ-21099, 2001 г.в., инжектор, небитая, некрашеная. Тел.8-912-6585330

ВАЗ-21099, 2001 г.в., цв. синий, карбюратор, музыка, к-т зим.резины (новый), сост.хор. - 75 т.р., торг. Тел.8-912-2468144

ВАЗ-21099, 2000 г.в., диски R-13, R-14. Тел.8-953-0096544

ВАЗ-21099, 96 г.в., цв. белый - 28 т.р., возможен обмен. Тел.8-922-1013236

ВАЗ-2109, 2004 г.в., цв. темно-синий металлик, европанель, инжектор, 2 комплекта резины, музыка, сигнал., сост.отл. Тел.8-919-3911919, 8-950-6391186

ВАЗ-2109i, 2003 г.в., цв. "снежка", МР-3, литье - 123 т.р., торг. Тнл.8-912-2781558

ВАЗ-2109, 2002 г.в., в хор.сост., сигнал., а/з, небитая, второй хозяин. Тел.8-912-0526206

ВАЗ-2108, 99 г.в., сост.идеальн., цв. табак. Тел.8-912-0350023, 8-912-0398886

ВАЗ-2107, 2003 г.в., негнилая, нержавая, без зим.резины - 30 т.р. Тел.8-952-7426433, 8-922-0223645

ВАЗ-21070, 2001 г.в., сост.удовлетв. - 30 т.р., срочно, торг. Тел.8-912-2145616

ВАЗ-2107, 2010 г.в., в идеальн.сост., 2 комплекта колес, сигнал. с а/з, МР-3, подогрев дв., передние эл. ст./под. - 155 т.р., торг. Тел.8-912-6574066, 8-912-6574066

ВАЗ-2106, 2000 г.в., дв.1600, 5-ст.КПП, в отл.сост., есть все, цв. серебристый металлик, один хозяин. Тел.8-963-4456462

ВАЗ-2106, в раб.сост., без кор. Тел.8-953-0477488

ВАЗ-21053, дв.1500, 5-ст.КПП, подогрев дв., сигнал., багажник, цв. белый, требуется ремонт кузова - 27 т.р.; резину "Снежинка" на дисках - 2 шт. - 1 т.р. Тел.8-909-0184548

ВАЗ-2105; ВАЗ-2110. Тел.8-919-6482004

ВАЗ-21053, цв. белый, дв.1500, 5-ст.КПП, подогрев дв., сигнал., багажник, зим.резина, требуется ремонт кузова - 27 т.р.; резина "снежка", на дисках, 2 шт. - 1 т.р. Тел.8-909-0184548

ВАЗ-21054, 2008 г.в., цв. белый, сост.отл. Тел.8-952-7313388

ВАЗ-21053, 90 г.в., цв. вишня, сост.хор. - 20 т.р. Тел.8-922-1013236

ВАЗ-21011 ("копейка"), 85 г.в., сост.хор. - цена договорная. Тел.8-912-0360292

ГАЗ-2752 "Соболь", 2003 г.в., грузовой, дизель. Тел.8-904-1784688

ГАЗ-3110 "Волга", требуется небольшой ремонт. Тел.8-905-8012446

ГАЗ-31105, 2005 г.в., на газу, цв. серебристый, люк, литье, пробег 47 тыс.км, МР-3, эл.зеркала, ст./под. все. Тел.2-76-65, 8-905-8023923

ГАЗ-31105 "Волга", 2005 г.в., цв. серебристый, газ-бензин; ГАЗель-термобудку, 2005 г.в., цв. белый, газ-бензин. Тел.8-912-6740487

ГАЗ-3102 "Волга", в хор.сост., недорого. Тел.8-922-1172212

ГАЗ-2752 "Соболь", грузовой дизель. Тел.8-904-1784688

ГАЗ-31029, цв. белый, литье R-14, хорошая музыка, расход 10л на 100км (эл. зажиг. карбюратора от ВАЗ-2109), резина зима-лето - 20 т.р. Тел.8-912-6133026

ГАЗель-будка (фургон), 2008 г.в., инжектор, дв. евро-3, сост.отл. - 380 т.р. Тел.8-912-6094277

ГАЗ-2705, 2006 г.в., цельнометаллическая, МР-3, новая резина, дв.405, инжектор, сост.отл. - 200 т.р., торг. Тел.8-908-9075353

ГАЗель-будку, 2005 г.в., газ, бензин, сост.хор. Тел.8-912-6919963, 2-98-46

ИЖ-2126, 2003 г.в., д.1,7, после ДТП, на ходу - 25 т.р. Тел.8-909-0201980

КамАЗ-55111, в раб.сост., новый двигатель. Тел.8-912-2420135

КамАЗ-5410, прицеп 13,6м, кабина высокая - 550 т.р. Тел.3-36-25

УАЗ "батон", без документов; з/части ВАЗ-06; диски R-15 на Шевроле. Тел.8-950-6508355

УАЗ-2206, 98 г.в., возможен обмен на лес. Тел.8-952-7425655, 8-912-3616222

трактор МТЗ-82, 2007 г.в., сост.хор., 4300 тыс.км - 420 т.р., торг; 2ПТС-4, 1ПТС-2 - цена договорная. Тел.8-904-5422965

трактор МТЗ-80 с навесными агрегатами. Тел.8-912-2494422

снегоход "Ямаха VK-540-3, 2010 г.в., в отл.сост., стоят температурные датчики, подогрев ручек газа, курка. Тел.8-904-3861952

каракат трехколесный, самодельный. Тел.8-909-0056030

колеса на ГАЗель - 4 шт., б/у, недорого. Тел.8-953-0061620

зим.резину на Шевроле-Ниву или на ВАЗ-2121 "Матадор", 205/70/15, на дисках. Тел.8-919-3988577

колеса шипованные "Нордмастер", 175/65 R-14 - 4 шт. - 10 т.р. Тел.8-908-9079058

зим.резину на дисках, 215/65 R-16. Тел.8-912-2145179 (после 17 час.)

колеса "Намура", японское литье, 215/45 R-17 + резина "Yokohama", липучка, 4х114 - 25 т.р.; колеса "Кордиант-Спорт", новые диски, штамповка, R-14,4х98 - 10 т.р., срочно. Тел.8-932-1149026

радиатор для ГАЗ-52, новый; предпусковой подогреватель двигателя а/м УРАЛ, в комплекте. Тел.8-912-2494422

шар.опоры рул.тяги ВАЗ-2108, колодки, диски тормозов - 4 шт., диски ВАЗ R-13, з/ч авто М-412. Тел.2-93-17, 8-903-0861493

зим.резину "Goodyear", 175/70/R-13, на литье. Тел.8-912-2764919

зим.резину "Гудиер", 205/55/R-16 - 4 шт., с дисками - 10 т.р.; печь в баню; котел отопительный. Тел.8-912-6608923, 8-950-6324476

з/части для УАЗ, блок двигателя УАЗ (почти в сборе), покрышки, диски, в хор.сост., для УАЗ. Тел.8-912-2649914

5-ст.КПП, классика - 7 т.р. Тел.8-952-7425655, 8-912-3616222

резину R-13,14,15 на дисках, литье R-13, R-14. Тел.8-922-1013236

картер Т-40АМ + запчасти. Тел.8-908-9200082

зим. рез. на ВАЗ "двенашку" или "Приора" Goodiyear Ultra Grip 500 175/65 R14, 4 шт. на литых дисках (протектор в хор.сост.). Тел.8-912-2236525

з/части на дв.405-406, есть все, кроме блока. Тел.8-982-6121082

новую шипованную зим.резину Nokian Nordman-4, R-13, недорого. Тел.8-963-4429489

куплю

ваш автомобиль. Тел.8-922-1286919

авто за вашу цену. Тел.8-902-2749388

авто в любом состоянии. Тел.8-922-1013236

БЫТОВАЯ ТЕХНИКА

продаю

стир.машину-автомат "SAMSUNG", 5,5 кг - 3.5 т.р. Тел.8-950-2027920

Продолжение на стр. 25

Продуктово-оптовый склад
ул.Гоголя, 37 (около ветлечебницы)
Тел. 8-912-2824154, 8-961-7633212
Предлагает новогодние подарки
от 100 до 500 рублей.
Более 200 наименований конфет от производителей "Сладко", "Рошен", "Рот Фронт", "Красный Октябрь".
Только у нас ПО ОПТОВЫМ ЦЕНАМ (возможно поштучно)
«Иностранка» - 158-00
«Испанская ночь» - 105-00
«Золотой степ» - 172-00
ПОДАРКИ формируются по желанию покупателя на любую сумму
Новогодняя упаковка в широком ассортименте
Акция! При заказе 30 и более подарков - один подарок БЕСПЛАТНО
Мы работаем: с 9 до 18 час., сб - с 9 до 15 час., вс - выходной
Реклама

Требуется БУХГАЛТЕР со знанием 1С:Бухгалтерия.
Зарплата при собеседовании.
Тел.3-34-84

КОРПОРАЦИЯ Центр
ТРЕБУЮТСЯ:
ПРОДАВЦЫ-КОНСУЛЬТАНТЫ
КАССИРЫ ГРУЗЧИКИ
Информация по телефону:
8 (34346) 2-92-50, 2-96-50
сот. 8-912-033-99-09
alapaevsk1-boss@corpcentre.ru

В кафе "ЗОЛОТАЯ ВИЛКА" требуются:
- официанты;
- бармены;
- уборщицы;
- оператор котельной (кочегар).
Информация по телефонам: 8-922-1511929, 8-922-2125981.
Обращаться: Токарей, 16 (р-н Станкозавода)

В ЧОП "Мастино" на постоянную работу требуются:
- лицензированные охранники;
- радиоэлектрик (для обслуживания ОПС).
Оплата от 1 т.р. за смену.
Тел.8-912-2429364

Нужна СТАБИЛЬНАЯ, НАДЕЖНАЯ РАБОТА!
ОАО "Стройдормаш" предлагает следующие вакансии:
-Менеджер по продажам
- Электромонтер подстанции
-Транспортировщик
- Мойщик покрышек
(требования: инвалид I, II группы с указанием в программе реабилитации - создание(или подбор) специального рабочего места)
Собеседование проводится по адресу: г.Алапаевск, ул.Серова,1, служба персонала. Пн-пт: с 14.00 до 17.00, тел. 2-99-80.
Резюме принимаются по факсу 2-99-35 или (343) 372 71 21 по эл.почте: htv@sdm.ur.ru

ГОРОДСКАЯ СЛУЖБА ТАКСИ приглашает:
- водителя (а/м предоставляется);
- диспетчера на постоянную работу.
Тел.8-919-3838444

Организации предприниматель требуются ПРОДАВЦЫ.
Тел.3-18-71, 8-912-2422233

Уничтожение насекомых
клопов, муравьев, блох, тараканов
ЭФФЕКТИВНО, БЕЗОПАСНО, НЕДОРОГО! ХВАТИТ ИХ ТЕРПЕТЬ!
89122752268

ОАО "Алапаевское АТП" требуются
КОНДУКТОРЫ.
Тел.3-19-90

Требуются:
- водитель кат. "С";
- электрик;
- сварщик.
Тел.8-982-6221631, 8-902-4108516, 3-22-74

Режевскому ДРСУ на Алапаевский участок срочно требуется
ВОДИТЕЛЬ БЕНЗОВОЗА
(желательно с допуском).
Зарплата от 17 т.р. и выше.
Тел.8-912-2330413, 3-38-27

В пиццерию, ул.Лермонтова, 42, требуются:
- кассир;
- работники на кухню;
- работники на пельмени;
- пекарь;
- электрик.
Тел.8-912-2398022

Организации требуются РАЗНОРАБОЧИЕ для сбора вторсырья (оплата сдельная);
ВЫВЕЗЕМ БЕСПЛАТНО
картон (макулатуру), полиэтилен, бытовую технику (холодильники, электроплиты).
Открыт пункт приема вторичного сырья.
Обр.: ул.Калинина, 2, с 8 до 17 ч., тел.95-2-88, 8-902-1501767

В кафе "Кичи" на постоянную работу требуется
КУХОННЫЙ РАБОТНИК.
Стабильная и достойная оплата труда.
Тел.8-961-7771103

Услуги Деда Мороза и Снегурочки
для детей и взрослых.
Тел.95-2-75, 8-902-5849822 (Людмила), 8-912-2394949
Реклама

Требуется ПРОДАВЕЦ,
мужчина до 30 лет, знание ПК. Оклад + %.
Тел.8-912-6951994

14%
Кредит наличными
Новогодние проценты на счастливые моменты!
8-800-100-7-100
www.express-bank.ru
ВОСТОЧНЫЙ ЭКСПРЕСС БАНК
ул.Пушкина, 61
Реклама

Бесплатные частные объявления

Продолжение. Начало на стр. 22,24

плиту "Bompani", 50х50х85, стеклокерамика, цв. белый; ковер натур., 1,40х2,0; палас, 3,5х1,5; гладильный пресс 28х65. Тел.8-919-3773102

нетбук N-150, в хор.сост. - 5200 руб. Тел.8-912-2406231

беговую дорожку и гимнастическую скамью для пресса, с дугой - новые. Тел.2-24-44, 8-912-2472090

эл. шв.машину "Yaguar 145", б/у 1 год, в отл.сост. - 3500 руб. Тел.8-919-3671493, 8-952-1376711

стир.машину полуавтомат "Elenberg", с центрифугой, немного б/у - 3000 руб. Тел.8-912-2766012

т/в цв. 54см, с ПДУ и документами; 2-кас. деку, с ПДУ и док.; р/телефон - 700 руб.; подставку для ТВ - 500 руб.; крутки, р.58. Тел.3-32-60, 8-905-8007041

принтер "HP"; сканер "Epson". Тел.8-912-0361142

игр.ноутбук ACER5 552Gb, AMD Phenom TH IIx3 Procesor N850, Rodeon HD 5650, ОЗУ 4Gb, DDG 3, HDD 500Gb, док-ты, упак. - 15000 р., торг. Тел.8-908-9078391

с/т NOKIA 2330 classik, камера 0,3Мп, блютуз, МР-3, FM_радио, флешки нет, док-ты, з/у - 1000 руб.; видеокамеру miniDV Sony, з/у, док-ты, упаковка - 5000 руб.; стол-тумбу - 1000 руб.; стол письменный - 1000 руб. Тел.8-908-9078395, 8-950-5603019

т/в цв., б/у, в раб.сост., без пульта - 600 руб. Тел.8-912-2149973, 2-33-05

видеоплеер "Панасоник", пиш., сост.отл. - недорого + в/кассеты в подарок. Тел.2-31-54, 8-906-8032029

компьютер AMD, 2 ядра, ОЗУ 2Гб, водеокарта 512Мб - 5000 руб. Тел.8-912-6959784

лазерный принтер, велотренажер, 2 кровати 1-спальные, шкаф плательный 2-дверный, 2 тумбы прикроватные. Тел.8-905-8021204

ноутбук HP(4 ядра) AMD 1,86Ghz /DDRIII 8GB/HDD1000Gb/video 1Gb/Wf/,новый - 14,5 т.р. Тел.8-912-6951994

компьютер Celeron E3400 2 ядра, игровой, 2.8Ghz, DDR 1,5Gb, HDD 120Gb, видео 512Mb, 256 bit - 7000 руб. Тел.8-912-6951994

монитор Samsung ЭЛТ, 17", с плоским экраном - 500 руб. Тел.8-912-6951994

монитор Samsung, ж/к, 15"+ провод питания + шнур VGA, 1700 руб., беспл. доставлю. Тел.8-912-6988800

LED т/в Erisson 16LEB15, д.15,6" (41 см), простой дизайн, меню на рус. яз., поддержка 720р HD, HDMI-вход, USB (MP3, JPEG, MPG, MPEG, PNG, BMP), на гаран., есть чек, ПОЦАРАПАН ЭКРАН, при просмотре дефекта НЕ ВИДНО - 2500 руб., это на 40% дешевле от ст-ти магазина, доставка. Тел.8-912-6951994

DVD-плеер TESLER, с USB, новый, в упаковке. - 1200 руб. Тел.8-912-6951994

Blu-ray/DVD плеер Philips, новый в упаковке - 3700 руб. Тел.8-912-6951994

с/т, сенсорный Alcatel Tribe 3041D, 2 сим, ТВ, коробка, док-ты - 1500 руб. Тел.8-912-6951994

с/т классический, цв. белый, Fly DS115, 2 сим, коробка, док-ты - 1000 руб. Тел.8-912-6951994

сварочный аппарат 220Вт; бензопилу "Урал" - дешево. Тел.8-982-6271660

т/в "LG", д.80 см (на гарантии); к-т Триколор (на гарантии); навигатор Explei (на гарантии); 4 табурета мягких (новые). Тел.8-912-2468144

колонки - 5 шт., от домашнего кинотеатра "Самсунг", цена договорная. Тел.8-912-6040802

новый ноутбук Aser Aspire timeline ultra M3 - 581TB - 32364852Мпкк, с докум., на гаран. Тел.8-912-6512371

холодильник "Веко", б/у, сост.хор. - 4 т.р. Тел.8-919-3919759

телефон Sony Xperia Go - недорого, на гаран., чехол в подарок, сост.нового или меняю. Тел.8-912-2296431

т/в "Рубин", д.54 см - 1500 руб.; куплю пульт для видеомагнитофона "PANASONIC". Тел.8-902-4487494

холодильник, диван, шаль, косяк (пуховый), пуховик (новый). Тел.8-912-0349937

СВЧ-печь, сост. отл., недорого. Тел.8-912-2998741

б/п "Stiihl", новую - 5000 р. Тел.8-982-6365040

куплю

лазерный принтер, копир, МФУ. Тел.8-952-1313534

компьютер, ноутбук в любом состоянии, а также рабочие мониторы, ЖК телевизоры, лазерные принтеры и МФУ. Тел.8-912-6951994

неисправные т/в ж/к, LED, плазму; неисправные ж/к, LED мониторы. Тел.8-912-6037248

МЕБЕЛЬ

продаю

новый кух.гарнитур, из нат.дерева, цв. слоновой кости, с резными фасадами, 1м 80см - 23 т.р. Тел.8-952-1358079

мяг.уголок с выдвижными ящиками, цв. песочный, в хор.сост. - 10 т.р. Тел.8-912-2292434

подростковую кровать, 165х90, с двумя выдвижными ящиками. Тел.8-912-2292434

диванчик для кухни, угловой, лево-, правосторонний, новый, цв. "вишня" + 2 мяг.пуфа + в подарок комплект новых "королевских штор" для гостиной. Тел.8-912-6090432, 8-912-6090126

стенку, б/у. Тел.8-912-2195215

стол кух., 750х650 + 4 раскладных стула - 1 т.р.; лыжи с ботинками и палками - 1000 р.; батареи чугунные, новые, 10-секционные - по 100 р.; фляги алюмин., 2 шт. - по 600 р. Тел.8-912-6651631, 2-78-81

кух.гарнитур, большой, срочно, недорого. Тел.2-65-72, 8-912-2586840

стенку 5-секц., сост.хор. - 5 т.р. Тел.8-982-6444467

мини-стенку: 2 шкафа и пенал, цв. коричневый; ковер, 2х3, цв. красный. Тел.2-56-80 (после 17 час.)

мяг.мебель, б/у - 2 кресла + диван. Тел.8-919-3681017

мебель - стенку, шкаф для одежды, диван; дет.качалку "бычок", музыкальную - 700 р. Тел.2-20-31, 8-912-2612514

стол компьютерный; полное собрание сочинений А.П.Чехова (изд. 1988г.). Тел.2-91-53, 8-903-0836339

стенку 4-секц., в хор.сост., полированную. Тел.2-27-77, 8-912-6594359

кровать 2-спальную - 10 т.р.; пальто зим., новое, с мехом, р.50-52. Тел.2-71-06, 8-950-6588494

меб.стенку из 4-х предметов, 3м 20см; мебель для прихожей - 1 т.р.; стол-тумбу - 500 р.; стол письменный - 500 р.; т/в "Рубин". Тел.8-950-1995853

угловой шкаф, дверь с зеркалом. Тел.8-919-3621785

стенку 4-секц., кресло-кровать, в хор.сост., недорого, торг. Тел.8-912-0449936

4 табурета от кух.гарнитура, новые, цв. светлый бук; комод, цв. темно-коричневый, новый, в упаковке. Тел.8-965-5383918

диван-кровать, раздвигается в длину. Тел.8-912-6214350

диван + 2 кресла, б/у - 6 т.р., торг. Тел.8-919-3672984

меб.стенку, 4,5м, в хор.сост.; раздвижной стол-книжку. Тел.8-919-3919797, 3-05-31

стол раздвижной; карниз, цв. темно-коричневый, 3м 20см (почти новый). Тел.2-63-60, 8-912-2866399

угловой шкаф, шкаф для белья, современный дизайн, с зеркалами, светлый; стол-тумбу, диван, набор ковров; ковер, 2,5х3,5. Тел.8-919-3867931, 8-903-0817335

шифоньер с большим наружным зеркалом; кух.гарнитур из натур.дерева, цв. светло-коричневый, полированный; подставку под т/в, на колесах; диван, 95см, раздвижной; холодильник, в раб.сост. - недорого. Тел.8-912-6510513

меб.стенку, в хор.сост., цв. вишня, длина 3,8м, высота 2,3м - 3 т.р.; т/в "Сони", д.76 см - 3 т.р. Тел.8-902-2536014

стенку-горку, цв. "вишня", 3м 60см - красивая, современная; воротник из песца - новый. Тел.2-73-39, 8-909-0071383

мебель для гостиной - стенку. Тел.8-912-2116448

стенку мебельную, 4-секц., цв. коричневый. Тел.8-950-6582585

Окончание на стр. 27

ЧАСТНАЯ ОХРАННАЯ ОРГАНИЗАЦИЯ
"КОБРА-АЛАПАЕВСК"
ПРЕДОСТАВЛЯЕТ комплекс услуг:
- пультовая охрана,
- физическая охрана,
- тревожная кнопка,
- охрана квартир, домов, гаражей.
Тел.2-00-15, 8-982-6622283
Ведется НАБОР лицензированных охранников в г.Алапаевске и п. В.Синячиха.
Реклама

Любим. Помним. Скорбим

5 декабря исполняется два года, как не стало нашего дорогого **МАНТУРОВА Семена Александровича,** замечательного мужа, отца, деда, просто хорошего человека.

Помяните добрым словом те, кто был с ним знаком.

Родственники

Выражаем благодарность МУП "Архитектурно-градостроительное бюро г.Алапаевска", Наталье Александровне Соколовой, администрации МО город Алапаевск, Татьяне Викторовне Подойниковой за поддержку и помощь в организации похорон нашей любимой жены, дочери, сестры, мамы **ЧЕЧУЛИНОЙ Елены Модестовны.**

Родные и близкие

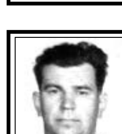

5 декабря исполняется 2 года, как нет с нами любимого, дорогого мужа, папы, дедушки, прадедушки, хорошего человека **КОЖЕВНИКОВА Геннадия Валерьяновича.**

Ты навсегда ушел от нас,
На память о себе оставив
Тоску и боль в родных сердцах.
Любим, скорбим, тоскуем.

Просим всех, кто знал и работал с ним в Алапаевском лесхозе, помянуть добрым словом вместе с нами.

Родные и близкие

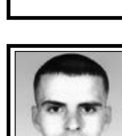

7 декабря исполнится 9 дней, как ушел из жизни любимый сын, брат, друг **ДУБРОВСКИХ Роман Владимирович.**

Как будем жить мы без тебя?
На сердце - боль, печаль, тоска.
И боль не стихнет никогда,
Ты в нашей памяти всегда.
На небеса ушел ты рано,
На сердце - боль, осталась рана.
Там тишина, царит покой, ушел из жизни молодой.
Мы не забудем никогда, Роман, тебя, ты в нашей памяти всегда!

Мама, сестры, братья, племянницы, родные и близкие

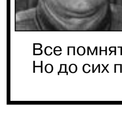

5 декабря исполняется год, как ушел из жизни **ЮДИН Михаил Анатольевич.**

Как неожиданно и быстро
Ты навсегда ушел от нас,
На память о себе оставив
Тоску и боль в родных сердцах.
Пусть будет пухом для тебя земля,
Пусть ангелы хранят тебя на небе.
Все помнят, любят, по тебе скорбят,
Но до сих пор никто не хочет верить.

Жена, дети, внуки

ГРУЗОПЕРЕВОЗКИ. ГАЗЕЛЬ - ТЕНТ. Город, район, область. Межгород. Цены договорные. Грузчики. Без выходных. Тел. 8-912-2652983 Реклама

ГРУЗОПЕРЕВОЗКИ. Форд-транзит, цельнометаллический кузов, 3 метра. Город, район, область. Недорого. Тел.8-922-1786297 Реклама

Грузоперевозки. Газель-тент. Город, район, область, Россия. Тел.8-912-0374179 Реклама

ГРУЗОПЕРЕВОЗКИ. ГАЗЕЛЬ-тент. Город, район. Грузчики. Вывоз мусора. Работаем без выходных. Тел.8-982-6515494 Реклама

ГРУЗОПЕРЕВОЗКИ С МАНИПУЛЯТОРОМ до 5 т. СТРЕЛА до 2,5 т. Тел.8-909-020-7736 Реклама

Грузоперевозки. Газель-тент. Город, район, область. Тел.8-952-7393005 Реклама

ГРУЗОПЕРЕВОЗКИ "КАБЛУК". Тел.8-912-2635779 Реклама

Сдам в аренду автомобиль для работы такси на выгодных условиях. Тел.8-912-0526206 Реклама

Ворота DOORHAN, ALUTECH. Тел.8-953-6044993, 8-902-2746009 Реклама

ГРУЗОПЕРЕВОЗКИ (Газель-термобудка, 3 м). Город, район, область. Недорого. Постоянным клиентам скидки. Работаем без выходных. Тел. 8-912-2406219, 8-982-6370744, 8-952-1304871, Николай. Реклама

ГРУЗОПЕРЕВОЗКИ. ГАЗЕЛЬ (мебельная будка). НЕДОРОГО. ПЕРЕЕЗД. Тел.8-912-6919963, 8-961-5742383, 2-98-46 Реклама

Грузоперевозки. Газель-ТЕНТ. Город, район. Грузчики. Тел.8-912-2446987 Реклама

ВОЗЬМУ попутный груз до Екатеринбурга. Каждую неделю. Тел.8-982-6307007 Реклама

КУПЛЮ Б/У АККУМУЛЯТОРЫ. Тел.8-982-6307007

ГРУЗОПЕРЕВОЗКИ. Газель. Грузчики, переезды. Тел.8-982-6307007 Реклама

Грузоперевозки. Газель-термобудка. Город, район, область. Тел.8-903-0783982, 8-953-3860618 Реклама

Продаю ГАЗОБЛОК СОБСТВЕННОГО ПРОИЗВОДСТВА. Обр.: ул.Береговая, 44 (офис № 8). Тел.2-59-68, 8-912-2006784 Реклама

КУПЛЮ ШПАЛУ ХВОЙНУЮ 1 и 2 типов. Тел.8-912-2604625

ПАМЯТНИКИ. Собственное производство. 12 лет на рынке. МРАМОР - ГРАНИТ - ГАББРО. РЕСТАВРАЦИЯ ПАМЯТНИКОВ из мрамора и гранита. ГРАВИРОВКА - УСТАНОВКА - ХРАНЕНИЕ. г.Алапаевск, ул.Коммунаров, 27. вт, ср, чт, пт: с 10.00 до 19.30, сб - 10⁰⁰ - 15⁰⁰, вс, пн - вых. Тел.8-902-2736556, 8-912-2820553, 8-919-3857956. ИП Удов А.В. Реклама

Грузоперевозки. Газель-евротент, 4,2 м. Хендай-тент-шторка, 6,2 м, до 5 т. Город. Район. Область. Тел. 8-902-2661510 Реклама

ГРУЗОПЕРЕВОЗКИ. Газель-термобудка. За наличный и безналичный расчет. Тел.8-952-1351977, 8-982-6489533 Реклама

Грузоперевозки ГАЗЕЛЬ-ТЕНТ. Тел.8-912-0352776 Реклама

ГРУЗОперевозки. Газель. Водитель-грузчик(и). тент, термобудка. 8-912-215-84-37, 8-903-080-1418 Реклама

ПРОДАЮ: ГОРБЫЛЬ, ДОСКУ обрезную, необрезную, любого размера. Тел.2-90-80, 8-912-2580260 Реклама

ПРОДАЮ: пиленый горбыль, готовый в печку, доску заборную, чурки; кромочный станок. Тел.8-912-2805763 Реклама

! КРУПЫ, МАКАРОННЫЕ ИЗДЕЛИЯ, МУКА, СОЛЬ, МАСЛО, САХАР, ОТРУБИ, КОМБИКОРМ. ДЕШЕВО, С ДОСТАВКОЙ. Тел.8-912-6632293 (Михаил) Реклама

ТРЕБУЮТСЯ: рамщики, помощники рамщиков. ПРОДАЮ: доску обрезную, брус, горбыль пиленый; КУПЛЮ лес. Услуги по вывозке леса (фишка). Тел.8-922-1203177, 8-912-6366020 Реклама

ЭФФЕКТИВНОЕ ПОДАВЛЕНИЕ ТЯГИ К АЛКОГОЛЮ. Лицензия 5814195. Тел.3-41-14, 8-912-2160517 Реклама

Бесплатные частные объявления

Окончание. Начало на стр. 22, 24, 25

шкаф-купе и шифоньер, цв. орех, в отл.сост. - 10 т.р.; дубленку муж., р.54 - 2 т.р. Тел.8-912-6612430

стол компьютерный, недорого. Тел.2-31-12, 8-912-2072915

стенку 4-секц. - 3 т.р.; шапки муж. и жен. - 300 руб.; дубленки жен., р.44-48 - 500 руб.; памперсы №3 (упаковка 30) - по 20 руб. Тел.8-919-3657456

стол компьютерный, цв. бук, угловой, длина 1,3м, с надставками - 2 т.р., торг. Тел.8-912-2662528

мебель: шифоньер угловой, прихожую, кух.уголок - вся мебель в одном цв. "вишня" - 15 т.р. за все, торг. Тел.8-906-8015043, 8-912-6788460

стенку б/у, современную - 4500 р. Тел.8-912-6821135

стенку 4-секц.; мяг.мебель (уголок + кресло). Тел.8-919-3857314

шкаф книжный (для белья), внутри сейф - 1500 руб.; фотоаппарат "Фуджифильм", цифровой, вспышка 12мгп, б/у 1 год - 1500 руб. Тел.8-912-6090432

ОДЕЖДА

продаю

штаны ватные, новые, р.46; газовый ключ №5 - все по 250 р. Тел.8-919-3940772

пальто муж., р.48-50, с норковым воротником; пальто муж., р.50-52, с цигейковым воротником. Тел.2-50-52

ветровку жен., р.52-54, цв. светло-бежевый, сост.отл. - 1 т.р. Тел.8-912-2293768

одежду жен., р.44-46, 48-50, б/у - дубленки, куртки, пальто, ветровки, юбки, брюки джинсовые и тканевые. Тел.2-63-60, 8-912-2866399

дубленку жен., нат., темно-синяя с коричневым мехом, р.46-48, длина до колена, капюшон, б/у 1 сезон - 35 т.р., торг. Тел.8-912-2319640

дубленку муж., цв. коричневый, натур., р.48-50, немного б/у - 3000 р.; дубленку жен., цв. коричневый, с капюшоном, длинную, б/у 2 сезона - 3000 р. Тел.8-919-3671493, 8-952-1376711

дубленку жен., искусств., новую, короткую, с капюшоном, цв. бежевый, р.52-54 - 3000 р. Тел.8-919-3853075

сапоги зим., цв. черный, натур.мех, натур.кожа, на сплош. подошве, р.36-37 - 500 р. Тел.8-912-2371260

куртку новую, красивую, р.50-52, сост.отл. - 3000 р. Тел.8-912-2371260

пуховик зим., цв. синий, р.48 - 1000 р.; куртку зим., цв. черный, р.48-50 - 1000 р. Тел.8-919-3656117 (после 19 час.)

дубленку жен., р.46-48, длина до колена, капюшон, мех - 2500 р.; шв.машину "Чайка", с эл.приводом - 2500 р.; дет. кроватку - 1300 р. Тел.8-912-0399172

шубу мутоновую, р.50-52, цв. от светло-коричневого до желто-корич. - цена договорная. Тел.8-912-2235574

дубленку жен., нат.мех, р.50; костюм муж., пр-во Корея, р.50; сапоги жен., нат.мех, р.38; шапку муж., норка, р.57. Тел.8-922-1208576

шубу натур., р.54; пальто, воротник - норка, р.54; костюм муж., тройка, р.54; ковер, 2х3; палас 6м. Тел.2-35-82

дубленку муж., б/у, цв. коричневый, мех натур., р.52-54, сост.хор.; шапку из нерпы, муж. - кепка-восьмиклинка, сост.отл., все вещи недорого. Тел.8-982-6315006

шубу мутоновую, новую, р.52, длинную, цв. черный, воротник норковый; два мяг.кресла; стол кух., обеденный; шапку норковую, р.56-57, жен. Тел.2-22-34, 8-922-4664507

зим.пальто, новое, р.48, цв. черный, большой песец (отстегивается), недорого. Тел.2-27-57, 8-912-6588290

дубленку муж., новую, р.52-54, цв. темно-коричневый - 2500 р. Тел.8-922-2064779

шубу (стриженый бобер), новую, цв. серый + белый, выше колена, р.48-50 - 30 т.р. Тел.8-919-3681017

брюки жен., новые, цв. темно-синий, полиэстер, флис, р.46-48. Тел.8-952-1320930

шубу мутоновую, р.62-64, кусковую, короткую. Тел.8-902-4432629

шубу норковую, цв. черный, до колена, р.44-46, немного б/у + капюшон; коньки хоккейные, р.43, цв. черный. Тел.8-912-2294591

шубу мутоновую, короткую, б/у 3 года, р.52-54; шапку норковую, б/у 1 год - все недорого. Тел.8-909-0028963

шубу мутоновую, б/у 1 год, р.48, прямую, до колена, цв. коричневый - 7 т.р., торг. Тел.8-912-2942950

шубу из нутрии, р.50-52, недорого; пальто зимнее, цв. серый, воротник и манжеты - песец, р.52-54. Тел.8-953-0083158

шубу из хонорика, цв. коричневый, р.52-54, б/у, в хор.сост., дешево. Тел.8-912-2364367

пальто жен., р.46, новое, плащевка, искусственный мех, простеганное. Тел.8-982-6469539

дубленку муж., новую, р.52-54; шапки-формовки, новые, из норки и ондатры, р.57; ковер натур., 3х2. Тел.8-912-6574171, 3-41-40

шапку норковую, новую, р.56, цв. шиншилла - 3700 р., торг. Тел.8-912-2405076

полушубок крытый, муж., р.48-50 - 800 р.; фуфайку жен., р.48-50 - 300 р.; ботинки муж., р.44-45 - 800 р. - все новое; памперсы №3 - 20 р./шт. Тел.8-904-3858108, 3-43-31

сапоги зим., жен., замшевые, нат.мех, новые, р.38 - 1500 р.; шубу мутоновую, р.52-54, немного б/у - дешево. Тел.8-908-9270292

дубленку жен., б/у, в хор.сост., р.44-46 - 10 т.р. + шарф-шапку в подарок. Тел.8-912-0454307

шубу мутоновую, воротник - норка, р.52 - 5 т.р.; берет норковый - 2 т.р. Тел.3-20-30

шапку жен., из чернобурки, почти новую, срочно, недорого; шапку муж., из норки, новую, недорого. Тел.8-902-8786953

дубленку муж., р.52-54, цв. черный, новую - 10 т.р. Тел.8-912-6657890

шубу норк., р.46, б/у, недорого. Тел.8-919-3969979

шубку мутоновую, с капюшоном, цв. серо-коричневый, р.48, новую. Тел.8-909-0128707

дубленку жен., р.46; могильный металл: крест - недорого. Тел.8-912-2216775

шубу мутоновую, р.50-52; дубленку жен., р.52-54; ковер, 1,5х2. Тел.8-908-9059853

свад.платье, р.44-48, цв. белый, очень красивое + кольца под платье; туфли, р.37, белые - недорого. Тел.8-919-3895351

дубленку муж., Турция, р.46, цв. коричневый, длина 97см, сост.отл. Тел.8-912-2800309

шубу мутоновую, отделка песец, до колена, р.42-44 - 5000 руб. Тел.8-912-6794640

свад.платье, размер универсальный, шнуровка, красивое, на подкладе - недорого; кольца, свад. украшения на машину - недорого. Тел.8-902-2550902

куртки, плащи, в хор.сост., р.46-52 - по 2500 и 700 руб.; сапоги жен., новые, р.38, нат.кожа, зимние и осенние - 1600 руб.; сапоги зим., цв. белый, р.38, нат.кожа - 1500 руб. Тел.8-906-8149020

сапоги зим., мех, замш., р.36, новые - 2500 руб.; сапоги зим., мех, кожаные, р.35 - 2000 руб. Тел.2-94-47

пальто зим., жен., драповое, воротник - широкий до пояса песец, р.46, новое - 6000 руб. Тел.2-94-47

дубленку муж., р.48, нат.мех и замша, в хор.сост.; туфли муж., модельные, р.41, новые, пр-во РФ. Тел.8-912-6917563

шубу натур., р.52, цв. черный, трапеция, длинная, дешево; бачок эмалированный, 20л, бачок алюминиевый, 20л. Тел.2-53-61, 8-912-2374615

шубу из меха сурка, цв. темно-коричневый, с капюшоном, р.44-46, б/у 1 сезон - 16 т.р. Тел.3-03-88, 8-919-3940776

пальто импортное, на лебяжьем пуху, цв. черный, муж., р.56, новое - 2000 руб. Тел.8-982-6683943

полукомбинезон неопреновый; сапоги теплые; ледобур; сварочный аппарат - все новое. Тел.8-912-2768928

стильные вещи, р.60 - срочно. Тел.8-950-6568943

шубу молодежную, р.44-46, искусственную, недорого. Тел.8-912-0506420

мужскую зим. одежду, р.50 - дешево; холодильник, стир.машину-автомат на з/части. Тел.8-919-3792491

шубу норковую, цв. черный, с капюшоном, в отл.сост. - 16 т.р. Тел.8-950-2026645, 8-982-7154209

ТОВАРЫ ДЛЯ ДЕТЕЙ

продаю

школьный сарафан, р.134, пр-во Польша, цв. темно-синий, фабричный, оригинальный, куплен на выставке, есть карман - 350 р. Тел.8-912-6890282

дет. зимний костюм (куртка + комбинезон) на 3-4 года, на девочку, куртка, цв. розовый; комбинезон, цв. темно-синий, новый - 500 р. Тел.8-912-6890282

школьную форму, р.32 (сарафан + пиджак). цв. темно-синий, ткань не мнется, б/у, в отл.сост., фабричную - 500 р. Тел.8-912-6890282

новогодние костюмы на девочку: "Зима" - 5-6 лет, "Цыганка" - 6-7 лет, "Снежная королева" - 7-8 лет - по 500 р.; на мальчика: "Принц" - 4-5 лет, "Буратино" - 5-6 лет - по 500 р., б/у 1 раз, сшиты на заказ. Тел.8-912-6170607

скейтборд, б/у, + защита (на колени и ладони) - 300 руб. Тел.8-912-6626268

дет.ванночку и горку для купания, сост.отл. - 350 р. Тел.8-912-6975911

коляску-классика, 2 в 1, есть все - 5 т.р.; стул для кормления - 1 т.р.; дет.кровать + ортопедический матрац - 2,5 т.р. Тел.8-909-7020492, 8-982-6069061

дет.валенки-самокатки, цв. белый, на 3 года, 2 пары - по 400 р.; канистру алюмин., под топливо, 40л - 1 т.р., торг. Тел.8-912-6651631, 2-78-81

комбинезон зим., на девочку, до 2-х лет, р.86-90 см, батик - 1500 р. Тел.8-912-2315688 (Анна)

сапоги для мальчика, р.39 - 1000 р.; пальто зим., жен., р.48-50 - 1000 р. Тел.8-912-6881297

конверт на выписку, 2 в 1, цв. желтый, сост.отл. Тел.8-919-3741650

дет.ботинки, зим., "Котофей", р.27, в хор.сост. - 500 р. Тел.8-902-2536014

санки, цв. синий - 500 р. Тел.8-912-2564593

дет.кроватку с выдвижными ящиками внизу, в хор.сост. - 600 р. Тел.8-904-5467207

костюм зим., на мальчика 5-6 лет; сапоги зим., р.30; колготки, цв. белый, на 3-4 года; наборы зверей, конструкторы, мягкие игрушки - недорого; костюм зайца, новый; снежинки - платья, на 3-5 лет. Тел.2-51-24

ботинки лыжные, р.33, цв. красный, б/у 1 сезон - 500 р. Тел.8-967-6357884

пальто зим., рост 140, на девочку 10-12 лет, цв. фиолетовый, утеплитель полиэстер, пр-во Германия - 2600 р.; платье на девочку, нарядное, с подъюбником, цв. бело-розовый - 2000 р., сост. вещей как новых; стол для кормления, 3 пол. - 2000 р.; валенки "Котофей", р.23 - 500 р. Тел.8-908-9078394, 8-908-9078395

дет.коляску "Геоби", с двумя коробами, цв. синий - 4000 р. Тел.8-982-6380533, 2-36-01

комбинезон весна-осень, до 1,5 лет, цв. темный - 700 р.; комбинезон зим., от 1,5 до 3-х лет - 300 р.; шапку кроличью, до 6 мес., новую - 200 р.; шапку зимнюю, от 1,5 до 2,5 лет - 100 р.; джинсовый костюм на девочку 6-7 лет, новый - 400 р. Тел.8-963-4401070

джинсы на 3-4 года, новые - 100 р.; джинсы на девочку 5-6 лет - 150 р.; школьные формы на 1-7 кл., - от 500 р.; спорт.костюм (тройка), на девочку 9-12 лет; спорт.костюм на девочку 1-2 кл. - 500 р.; шубу на девочку 11-13 лет, б/у 2 раза - 700 р. Тел.8-963-4401070

коляску зима-лето, б/у 4 мес., сост.хор., колеса резиновые, есть все. Тел.8-902-4106635

хоккейный набор (клюшка, коньки, р.39) - 700 р. Тел.8-904-9854455

пальто-пуховик на девочку 7-8 лет, рост 122, цв. бордовый, новый, пух не лезет - недорого; костюм новогодний "Мальвина", с париком; костюм новогодний "Восточная красавица", с шапочкой, на 6-7 лет - все недорого. Тел.8-932-1149026

дет.коляску-люльку "Peg-Perego" (Италия), цв. темно-синий - 4000 р.; комбинезон-трансформер, всесезонный, цв. сине-голубой, до 1 года - 1500 р. Тел.8-950-6387498

коньки хоккейные, с ботинками, р.42, новые; борцовки, р.39, новые; п/сапожки жен., осенние, кож., р.39, немного б/у; ковер натур. 2,25х1,5. Тел.8-982-6626651, 2-15-64

дет. диван; мяг.игрушку "Рысь"; качалку-слон (мягкий, цв. розовый); машинку "джип", с ручкой, музыкальный - все новое. Тел.8-912-6090432

коляску "Geoby", 3-колесную, прогулочную, цв. красно-белый, в комплекте все, б/у 1 сезон + подарок; манеж новый, розовый + подарок. Тел.8-912-6090432

комбинезон, цв. сиреневый, натур.мех, р.80-86, новый; сапоги зим., жен., новые, натур.мех, замшевые, р.38 - 1500 р. Тел.8-908-9270292

коньки хоккейные "GRAF", р.39-40, ИНТРА-10 - 4000 р.; шлем хоккейный REEBOC, цв. черный, р.53-58 - все почти новое. Тел.8-912-2440573

укачивающий центр Graco (пр-во США), 6 режимов укачивания, мелодии, МР-3 плеер, до 9кг, работает от сети - 5000 р. Тел.8-912-6434494

коляску зима-лето, сумка-переноска, сумка для мамы, сумка для покупок, накомарник, колеса надувные, сост.новой, цв. нейтральный, с птичками, недорого. Тел.8-912-2338939

дет.комбинезон "KERRU", зима, р.68, цв. розовый + шапочка "REIMA". Тел.8-912-2238223

штаны болоньевые на девочку - 200 р. Тел.8-905-8055952

дет. аляски, р.22-35 (маломерки), новые - 250 р. Тел.8-905-8055952

новогодние костюмы на мальчика ("Котик", "Снегирь"), от 2-х до 5-ти лет, сост.отл. - дешево. Тел.8-919-3895351

уголок школьника, цв. синий - кровать, шкаф, стол; кролика декорат., окрас белый. Тел.8-903-0802552

костюм снеговика, меховой, на 5-6 лет - 250 руб. Тел.8-912-6794640

набор дет.мебели - стол + стул (складные), на 2-5 лет - 800 руб.; одеялко теплое для новорожденного, верх голубой атлас - 400 руб.; одеялко прямоугольное + 2 комплекта постельного белья в дет.кроватку - 300 руб.; ванночку пластмассовую, большую - 100 руб. Тел.8-912-6653978

коньки хоккейные, р.40. Тел.8-912-6959784

дет.кровать, 2-ярусную, встроенные ящики, 2 матраца - 10000 руб.; стол письменный - 2000 руб., торг. Тел.8-919-3861558

дет.санки-коляску "Ника", цв. розовый - 1500 руб. Тел.8-912-6957581

дет.комбинезон на овчине, рост 80-86 см, яркий, красивый, теплый (можно и мальчику, и девочке) - 1000 руб. Тел.8-902-5870387, 2-62-40

комбинезон-трансформер на овчине, цв. розовый, р.74 см; комбинезон на овчине, р.80, цв. синий - 1000 руб.; коляску "Verdi", надувные колеса, амортизаторы, в идеальн.сост. - 5000 руб. (возможен торг). Тел.8-912-2552035 (Екатерина)

пуховик на девочку 10-11 лет. Тел.8-982-6584096

раскладной диван, кресло-кровать (для девочки), стол компьютерный - все недорого. Тел.8-912-2471894

мебель в детскую, б/у; диван-еврокнижка, б/у - недорого. Тел.8-912-2774778 (после 18 час.)

нарядные платья для девочки 10-12 лет. Тел.8-912-6170607

костюм новогодний "Мушкетер", на мальчика 6-8 лет. Тел.8-912-2081559

детский аккордеон. Тел.8-982-6683943

рубашки, р.38, цв. разные; брюки школьные; сапоги натур., "Юничел", зим., р.32-33 - сост. вещей отличное. Тел.8-912-6090126

джинсы утепленные, р.29 (на 10-12 лет), темно-синие, сост. новых - 500 руб.; костюм спортивный, эластик (на 9-11 лет), б/у - 500 руб. Тел.8-912-6090126

коляску зима-лето + короб для новорожденного, сетка, дождевик, цв. бордовый - 4 т.р., возможен торг; санки - 500 руб. Тел.8-912-6404690

костюмы зимние: на девочку 6-7 лет - 1000 руб.; на мальчика 5-6 лет - 1000 руб. - все в хор.сост. Тел.8-903-0828192

мебель для подростка-школьника из 6 наименований, б/у 3 года; одежду зимнюю (валенки, пуховики, дубленки, шапки). Тел.8-950-6425752

дет.санки, б/у 1 год - 300 руб.; шубу мутоновую, на девочку 3-5 лет. Тел.8-953-6081721

колыбельку Simplicity, в идеальн.сост., есть мобиль с игрушками, с пультом, корзина для мелочей, постельное. Тел.8-912-2441753

дет.платье, нарядное, красивое, не Китай, на 3-5 лет - 500 руб. Тел.8-953-6081721

куплю

новогодний костюм на мальчика 2,5 лет, по разумной цене. Тел.8-909-0051395, 8-912-2369527.

костюм "Гномика" на мальчика 4-х лет - недорого. Тел.8-912-2856263

костюм новогодний "Гном", рост 120 см. Тел.8-919-3828241, 8-912-6344928

ЖИВОТНЫЕ

мальчик той-терьер ищет девочку. Тел.8-950-6539028

отдам в добрые руки белую пушистую кошечку, 4 мес., кушает все, туалет знает. Тел.8-963-0502398

отдам котят в хорошие руки, к туалету приучены, кушают все. Тел.8-982-7059122

отдам в добрые руки щенка от небольшой собаки, 2 мес., кушает все, окрас "шоколад", красивый. Тел.8-919-3838449

отдам полосатого котенка (мальчик). Тел.8-912-2416211

отдам взрослую кошечку (домашняя) и котенка - в связи с переездом. Тел.8-922-1809198

отдам котят (девочка - белая, пушистая; мальчик - черный, пушистый), 2 мес. Тел.2-34-77

отдам в добрые руки котят, 2,5 мес. (полосатая гладкошерстная девочка и пушистый мальчик), к лотку приучены. Тел.8-952-7390407

отдам котят, белая ангора, 1,5 мес., к туалету приучены. Тел.8-982-6275122

отдам в хорошие руки трехшерстного котенка, 3,5 мес., девочка, и молодую кошку, окрас тигровый, глаза зеленые. Тел.8-909-0154919

отдам котят в хорошие руки, четыре пушистых мальчика. Тел.8-912-6709691

возьмите, пожалуйста, брошенную пушистую кошечку, окрас черный. Тел.2-16-51, 8-912-6361270

отдам трех кошечек-красавиц. Тел.8-919-3897221

отдам котика, 6 мес., окрас черный, кушает все. Тел.8-982-6158286

отдам в добрые руки молодого котика, окрас черный с белым. Тел.8-982-7025979

отдам в хорошие руки котика, окрас белый с серым, и такую же кошечку, в свой дом. Тел.8-953-6094497

продаю

щенка среднеазиатской овчарки, девочка, 6 мес. - 15 т.р. Тел.8-982-7127505, 8-922-1361102

козу и козлят. Обр: ул.Толмачева, 30-3, т.3-22-93

коз зааненской породы. Тел.8-919-3919768

кроликов и крольчат - недорого. Тел.8-912-6287953

кроликов - недорого; дубленку, р.48 - недорого. Тел.8-912-2712314

птиц певчих, вольеры, клетки, пересадки, сети, корм. Тел.8-919-3988577

щенка ротвейлера, 2 мес., мальчик, привит - 5 т.р. Тел.8-912-6400933

кроликов крупных, разных возрастов и пород. Тел.8-912-2265978

щенков кавказской овчарки, недорого. Тел.8-912-6604888, 8-952-1433799

морскую свинку (мальчик), здоровая, хороший характер - 300 р. Тел.8-953-6081721

поросят, 1,5 мес., привитые. Тел.8-909-0239163

гусей на мясо (6 мес.) - 2500 руб. Тел.8-953-6067416

лошадей, овец, коров, свиней. Тел.8-952-7260672

свинью и быка на мясо. Тел.8-919-3605924

щенка той-терьера, привит по возрасту, приучен к пеленке. Тел.8-912-6596097

чилийских белочек - дегу. Тел.8-902-4487362

поросят мясной породы; свинью на мясо. Тел.8-902-8760839, 8-912-6479227

гусей на мясо - 1 т.р. Тел.8-912-2423477

ДРУГИЕ БЫТОВЫЕ ТОВАРЫ

продаю

картофель - 17 руб./кг. Тел.2-95-30

картофель крупный, капусту; шапку (норка-мутон), р.56. Тел.8-904-1717803 (Татьяна)

трехколесный камерник. Тел.8-909-0056030

тачку под флягу с водой - 500 р. Тел.2-22-36, 8-912-6928132

памперсы для взрослых №3 - 6 шт. - 25 р./шт. Тел.8-912-2489834

пищевой саморегулирующийся греющий кабель fleatir 10 seos 2CF, в трубу - 25м. Тел.8-912-6880264

дверь банную, брусок, 40х20х3. Тел.8-909-0205909

коляску инвалидную, новую, недорого. Тел.8-912-2646701

пилы дисковые по дереву, д.710х2,5х50-48; пилу ЭПЧ 3.0-1; мотор к печке ВАЗ-2109; гирю спортивную, 16кг. Тел.8-912-2611676

эл.двигатель (новый), розетку-таймер (новая), шину цепи б/п "Урал". Тел.8-982-7127567

станок (циркулярка-рубанок), 3 ножа, 170мм, столешница 100х55, дв.3кВт, 1500 об./мин. Тел.8-912-6515683

новую а/м лебедку, тяговое усилие 4,5 и 5,5 тонны, недорого. Тел.8-953-6081527

бочки, 200л, б/у - 500 р.; фляги, 40л, б/у - 1000 р. Тел.8-950-5622553, 8-919-3999766

станок д/о ИЭ-6009 А2, пр-во г.Могилев. Тел.8-922-1063548

памперсы взрослые №3 - 20 р./шт.; полушубок муж., р.48-50 - 800 р.; фуфайку жен., р.48-50 - 400 р.; ботинки муж., зим., р.44-45 - 800 р. Тел.8-904-3858108, 3-43-31

трос новый, 50-70м, или меняю на комбикорм. Тел.8-952-7321745

печку (котел) для котельной или меняю на комбикорм. Тел.8-952-7321745

кессон, 5 кубов, железо 5мм, квадратный - 25 т.р. Тел.8-952-7321745

систему отопления: котел (дрова, уголь), радиаторы чугунные, трубы; сварочный аппарат - цена договорная. Тел.8-922-6023028

батарею чугунную, сост.хор., б/у - 1000 р. за секцию, или ваше предложение. Тел.8-912-6521719

дверь в хрущевский холодильник, под окно в кухне, новую, открывается направо. Тел.8-908-9038223

дверь межкомнатную, цв. черный, середина - стекло, красивую - 2 т.р. Тел.8-902-2536014

батарею чугунную, 12 секций. Тел.2-63-20, 8-912-2866399

мотор TROLL подвесной 2-такт., лодочный, 2,5 л.с. Тел.8-912-2766052

Рейд

Откройте, полиция! Сын дома?

Полицейская машина ловко лавирует по темным улицам, и наконец мы останавливаемся. Фонариком освещаем номера домов. Найдя нужный дом, стучимся в окно.

- Откройте, полиция! Сын у вас дома?

Кто-то приоткрыл шторку, послышалось движение… Члены комиссии по делам несовершеннолетних, куда входят и сотрудники отдела по делам несовершеннолетних ММО МВД "Алапаевский", подходят к калитке.

- К вам комиссия по делам несовершеннолетних, - уточняем мы женщине, открывшей дверь, и повторяем вопрос: - Ваш сын дома? В учебное заведение он не ходит, решение суда не выполняет… Ему были назначены исправительные работы. Где он?

- Он дома! - с возмущением отвечает мать и уже чуть тише добавляет: - Он не слушается меня совсем! Не учится и не отрабатывает. А где он шляется?

- Вы нас спрашиваете? - отзывается кто-то из комиссии.

Зайдя в дом, женщина продолжает возмущаться, но уже не разберешь - чем именно…

- Вот он сидит, спросите его сами - где он ходит. Ничего не понимает! Видимо, хочет, чтобы его в колонию отправили! Можете забирать его - я с ним не справляюсь. Нам вчера принесли документы - там такие штрафы! Где я такие деньги возьму?!

- Покажите документы. Так ведь у вас здесь штраф по невыплате коммунальных услуг за несколько месяцев…

Дмитрий, 14 лет от роду, сидел тут же, на слабо освещенной кухне у грязного стола, и был практически безучастен к разговору. Казалось, все, что говорили вокруг - вообще не о нем. Тут из комнаты выходит еще один подросток. Руки в карманах брюк, походка качающаяся. Улыбаясь здоровается с членами комиссии:

- Здрассьте!

- О, кого мы видим! Здравствуй, Вадим! - удивленно и почти радостно встречает подростка сотрудник отдела полиции. - А мы тебя везде ищем… Уже месяц прошел, как ты вернулся из спецшколы, почему на работу не устраиваешься?

- Так ведь… - подросток еще шире улыбается, подсаживается ближе к Дмитрию, оба хихикают, - устраиваюсь…

В это время женщина заглядывает в комнату, оттуда выглядывает старшая дочь с грудным малышом. Тут же из-за шторки кухни, где, как мы поняли по шумящей воде, была установлена душевая кабинка, выбегают мокрые дошколята - четырех и пяти лет. Стоят голенькие, мокрые и с большим интересом смотрят на открывшуюся им картину: трое "чужих" тетей назидательно разговаривают с их старшим братом и его другом, усмехающимися и перегляды-вающимися между собой. Мать на малышей не обратила никакого внимания, быстро говорила, то обвиняя сына в непослушании, то власти в непонимании, то вообще всех и вся. В это время кто-то из сотрудников отправляет малышей в комнату. Те смеясь убегают… Похоже, им эта картина понравилась, потому что одевшись они то и дело заглядывают в кухню.

Через полчаса мы уходим. Ольга Васильевна Доценко, ответственный секретарь комиссии по делам несовершеннолетних города Алапаевска, по пути в машину делает записи в свою тетрадь. А Юлия Викторовна Барышникова, инспектор ОПДН алапаевской полиции, кратко говорит мне о семье:

- Эта семья под нашим присмотром и контролем уже многие годы. Детей у матери семеро, старшие дочери уже рожают. И молодые мамы тоже ставятся на контроль. Почти у всех детей - разные фамилии.

Далее рассказ был еще более устрашающим. Все дети в этой семье, включая девочек в возрасте 12 лет, а то и ранее, становились на учет. Причины разные. Один просто перестали учиться, пропускали школу, сбегали из дома, другие пускались в кражи. Причем предметы краж были самые разные: сотовые телефоны, булки в столовой, деньги у одноклассников и так далее.

После нас в этот небольшой дом, расположенный на краю одного из микрорайонов города, зашли на несколько минут и сотрудники пожарной части. Через несколько минут полицейская машина поехала по следующим адресам. Вечерний рейд по семьям, где находятся осужденные подростки, продолжался. Впереди было еще пять адресов…

Всего в этот день было посещено девять семей.

Рейды по семьям социального риска и семьям, находящимся в трудной жизненной ситуации, осуществляются еженедельно, а то и два раза в неделю - дневной и вечерний (около 22 часов). Проверяются соблюдение режима подростком, его бытовые условия, обстановка в семье, выполнение родителями своих обязанностей и многие другие факторы.

Нынешний вечерний рейд был проведен территориальной комиссией города Алапаевска по делам несовершеннолетних и защите их прав в рамках оперативного профилактического мероприятия "Неформал". Цель: выявление осужденных несовершеннолетних, нарушающих порядок отбывания наказания, назначенного судом.

Из девяти семей только в двух никто не открыл. То ли дома никого не было, то ли не захотели открывать. В трех семьях ребята, осужденные за правонарушения, были дома. Осознав случившееся с ними, они стараются исправиться, учатся в выбранном профессиональном учебном заведении, домой приходят вовремя. Здесь было заметно, что подростки просто оступились, родители заинтересованы, чтобы жизнь детей наладилась и подобных проступков больше не было…

> **"Вот он сидит, спросите его сами - где он ходит? Видимо, хочет, чтобы его в колонию отправили! Можете забирать его - я с ним не справляюсь"**

В семьях, где осужденных подростков либо не было дома, либо не исполнялось решение суда, членами комиссии были проведены профилактические беседы.

К одиннадцати часам ночи в списке оставалось еще два адреса…

В каждый дом мы стучались со словами:

- Откройте, полиция! К вам с проверкой комиссия по делам несовершеннолетних. Сын дома?

И лишь однажды вместо слова "сын" было произнесено "дочь"… Осуждена за кражу…

В окнах еле-еле горел свет. Было заметно, что дома кто-то есть. Но на наше настойчивое требование открыть никто не реагировал. И только когда к окну подошел сотрудник полиции и строгим голосом потребовал выйти, послышался стук входной двери. Калитка открылась и появился полуодетый мужчина, причем совершенно пьяный. Первый взгляд был разухабистый. Увидев несколько человек, из которых двое были в полицейской форме, оробел:

- Я… Вы… кто?

- Где ваша дочь? Дома? Позовите мать.

- А… я… не знаю… Простите… Я три дня как приехал с вахты… - последнее предложение далось ему особенно трудно.

- Вы помните, что у вас есть дочь?

На что он стремительно закивал головой:

- Их с матерью нет… Они ушли… К бабушке…

Конечно, мы пытались узнать адрес бабушки. После долгих разговоров и объяснений с нетрезвым папашей никто ничего так и не понял…

- Чего удивляться, что девчонка постоянно сбегает из дома… - тихо произнес кто-то из членов комиссии.

Был еще один интересный момент. Семья состоит из четырех человек - мама и трое детей. Двое старших сыновей состоят на учете в комиссии по делам несовершеннолетних. Когда мы приехали, сыновей дома не было. У матери на глазах были слезы… "Я не знаю, что мне с ними делать…" - прошептала она.

Конечно, члены комиссии примут меры.

Вспомнились учителя, которые тоже работают и с такими детьми, и семьями, осуществляя помощь. А как быть, если эта помощь не дает результата?

И еще - вспомнилось, какой грозой для несовершеннолетних правонарушителей и таких горе-родителей, как отец у девочки-подростка, был в советские времена родительский комитет. Больше, чем милиции, боялись родители посещений представителей родительского комитета.

Мы опросили родителей несовершеннолетних детей - как тех, которые состоят на учете за правонарушения, так и тех, кто не состоит, - нужны ли сейчас такие общественные организации? Ответы были похожие: работа эта общественная, денег за нее никто не платит, да и времени нет. Мол, пусть родители и соответствующие органы сами занимаются тем, чем они обязаны заниматься.

Показалось или нет, что чем-то это похоже на равнодушие?

Члены рейдовой бригады: О.ДОЦЕНКО, секретарь комиссии по делам несовершеннолетних; Ю.БАРЫШНИКОВА, инспектор ОПДН; Н.ВОЛКОВА, ведущий специалист управления физической культуры, спорта и молодежной политики; П.ШАРУНОВА, инспектор ОРОВДПО; С.НИКОНОВА, "Алапаевская газета"

Актуально!

С заботой о будущем

20 ноября в муниципальном казённом учреждении "Алапаевский городской архив" состоялось совещание о проблемах сохранения документов по личному составу.

На совещание были приглашены представители организаций, работающих в сфере ЖКХ: МУП "Алапаевский горводоканал", ООО "Сервис", МКУ "ЕДДС", УК ООО "ТЭКУР", ООО "ЭнергоСервис", ЗАО "ТЭКУР", ООО "АлапаевскЭнерго", ООО УК "АКС", ООО "РЭК" и ООО "Алапаевский полигон".

Открывая совещание, директор архива Лиана Валерьевна Телегина рассказала о значимости документов по личному составу и необходимости их сохранения.

В процессе деятельности любой организации образуется большое количество различных документов. Их принято делить на две части: документы о деятельности организации (документы постоянного хранения) и документы по личному составу (приказы, лицевые счета, личные карточки). Забота о сохранности этих документов возложена в первую очередь на руководителей предприятий и организаций.

В начале 1990-х годов в стране начались экономические реформы, которые привели к банкротству и ликвидации многих предприятий и организаций. В тот период мало кто задумывался, что небрежное отношение к документам обернётся большими проблемами в будущем.

Утрата документов приняла угрожающие масштабы. И в 2003 году правительство Свердловской области принимает постановление "Об обеспечении сохранности документов по личному составу". В январе 2006 года аналогичное постановление подписал и глава муниципального образования город Алапаевск. Основная забота о сохранении документов по личному составу ликвидированных учреждений легла на плечи сотрудников алапаевского городского архива. Благодаря принятым мерам документы многих организаций были буквально спасены.

Сотрудники архива провели большую работу по проведению экспертизы ценности и упорядочению документов. Без этого найти необходимый документ в массе других просто невозможно. И эта работа продолжается.

В архив ежемесячно обращается более 200 человек с запросами, связанными с социальной защитой, предусматривающей их пенсионное обеспечение, а также получение льгот и компенсаций в соответствии с законодательством Российской Федерации. Не всегда архив может дать положительный ответ. И тогда сотрудникам архива приходится выслушивать упрёки об отсутствии документов.

Поэтому сотрудники архива и делают всё возможное для сохранения документов. Совещание с представителями жилищно-коммунальных служб тому подтверждение.

Ведущий архивист Алёна Русяева в доступной форме рассказала, как нужно формировать, описывать и хранить дела по личному составу. Всем присутствующим на совещании были выданы в электронном виде методические материалы и "Основные правила работы архивов организаций". Эти правила едины для всех, независимо от форм собственности. Ведь от правильного ведения делопроизводства и архивного дела организации, обеспечения сохранности архивных документов зависят судьбы многих людей.

В связи с этим вспоминается один случай, который произошёл, правда, в другом архиве в начале 1990-х годов.

Пожилой человек обратился в архив для подтверждения стажа работы в колхозе. Но документов этого колхоза в архиве не оказалось. Мужчина долго возмущался и отчитывал сотрудников архива за плохую работу. Немного успокоившись, он вспомнил, что сам когда-то работал председателем колхоза и охотно разрешал колхозникам брать "ненужные бумажки": мужикам - на цигарки, женщинам - на кораблики для детей, а кому и на иные нужды. Так и уплыли кораблики в Белое море.

- Вы уж меня извините, девчата, - сказал он на прощание. В жизни случаются удивительные вещи.

В ходе совещания у представителей организаций возникло много вопросов по описанию документов. Универсальных ответов на некоторые просто не существует, решение зависит от конкретной ситуации. Поэтому в конце встречи директор архива предложила продолжить сотрудничество.

Сотрудники архива готовы оказать помощь и дать конкретные рекомендации. Они надеются, что спустя много лет им не придётся выслушивать упрёки и смотреть в глаза человеку, потерявшему часть своей пенсии из-за отсутствия документов.

А.ДУНАЕВА, ведущий архивист муниципального казённого учреждения "Алапаевский городской архив"

Молодое поколение выбирает

Личный рекорд командира - 11 секунд!

Старшина А.Ряпосов рассказывает о буднях пожарных

Недавно помещения 76-й пожарной части 54 отряда Федеральной противопожарной службы Свердловской области наполнились детскими голосами. Учащиеся городских школ №№ 4, 6 и 10 собрались здесь на торжественное мероприятие "Посвящение в юные пожарные".

Мужество и героизм - такие качества во все времена отличали огнеборцев. В этом участники дружин юных пожарных (ДЮП) смогли еще раз убедиться, посмотрев фильм об истории пожарной охраны. Затем ребята поучаствовали в игре-эстафете "Пожарный - это герой", где продемонстрировали свои знания, умения и ловкость. Дети ответили на вопросы викторины, показали приемы работы с пожарной амуницией и военными противогазами ПВ, успешно справились с огнетушителем…

Как только отзвучали слова торжественной клятвы юных пожарных, новоиспеченным ДЮПовцам вручили удостоверения, и школьники с головой окунулись в реальную жизнь 76-й пожарной части. Старшина внутренней службы **Артём Александрович Ряпосов**, командир отделения 2-го караула, познакомил детей с буднями дежурной смены. И, по-видимому, они отлично поняли: караул всегда живет по расписанию. Пожарные не отдыхают сутки напролет, а совершенствуются в профессиональном мастерстве, читают обучающую литературу, смотрят познавательные программы, занимаются спортом и так далее.

В ходе экскурсии Артём Александрович провел юных гостей по святая святых части - ее гаражным боксам, где познакомил их с основной и специальной пожарной техникой. Апофеозом всего происходящего в этот день стала демонстрация невероятной, казалось бы, скорости, с которой тренированный человек может облачиться в боевую одежду пожарного. **Личный рекорд командира отделения - 11 секунд!** Дети, а вместе с ними и автор этих строк следили за "магическими" движениями профессионала затаив дыхание и раскрыв рты. Вот что значит многолетняя практика!

Значение таких мероприятий трудно переоценить. Но не менее важно, если говорить уже об общественной пользе, участие школьников в пропагандистских рейдах по пожарной безопасности.

- Юные пожарные средней школы №4 под руководством взрослых посетили 20 домов в микрорайоне Рабочего городка, - рассказывает **Светлана Александровна Кривых**, диспетчер 76-й пожарной части, пропагандист правил пожарной безопасности, организатор посвящения в ДЮПовцы. - Дети наперебой рассказывали жителям о правилах безопасности при эксплуатации печного отопления и электроприборов, использовании пиротехнических средств. После чего вручали хозяевам памятки "Пожарная безопасность - это важно!", отвечали на их вопросы. Большинство людей с пониманием отнеслись к замечаниям и рекомендациям. Если этот визит помог изменить отношение к собственной безопасности хотя бы у одного человека, рейд был не напрасен.

А.КАТАЕВ
Снимок автора

Белая трость

Войти в Интернет по Брайлю

Каждый четверг в читальном зале библиотеки по улице Кирова особый уют и тепло: то слышны веселые песни под нагигрыши баяна, то пахнет вкусными пирогами, то просто беседы и чтение книг вслух. Здесь собираются члены алапаевского отделения Всероссийского общества слепых, председателем которого является Татьяна Альбертовна Чехомова. Радушно встречает всех и хозяйка читального зала Нина Михайловна Борисова, работающая с обществом слепых уже несколько лет и тем года назад избранная секретарем этого общества.

Белую трость в день открытия декады взяли в руки все

Правда, сейчас здесь идут особые встречи. Приходят школьники со стихами и песнями, волонтеры показывают сценки и тоже поют песни. Или члены общества спешат куда-то с концертами. А две недели назад здесь состоялось шествие людей с белой тростью. Это было открытие декады "Белой трости" - необычное и интересное. Попробуйте закрыть глаза. Темно. А помочь сможет белая трость, но если ее правильно держать и правильно вести перед собой. Шествие возглавляла Татьяна Альбертовна, рядом шли члены общества, представители социальных служб и волонтеры.

- Белая трость - символ незрячего человека, - рассказывает Т.А. Чехомова. - Этот Международный день белой трости не является праздником, а скорее датой, напоминающей людям, что среди них есть те, кому требуется помощь: люди слабовидящие или инвалиды с ограничением по зрению. Для нас очень важно, чтобы общество помнило о тех, кто ходит с белой тростью, с пониманием относились к нашим проблемам.

Конечно, даже если просто перечислить мероприятия, в которых участвуют члены алапаевского общества слепых, и победы, которые они одерживают, получится несколько страниц. Успех и стремление к развитию, творчеству с каждым годом в обществе растет благодаря успешному социальному партнерству - общества слепых и библиотеки.

И одно из главных достижений нынешнего года - это создание реабилитационного кабинета. Создан он только благодаря спонсорской помощи. Члены общества слепых благодарят: администрацию и Думу МО город Алапаевск, Сбербанк, Алапаевский многопрофильный техникум, психоневрологический интернат, ОАО "Уралэнергомонтаж", частных предпринимателей - И.В. Тарасову, Е.А. Татаринова, А.В. Глухих, С.А. Макагона.

- Можно сказать, что данное наше достижение - это как окно в Европу, - поясняет Нина Михайловна. - Мы многого сможем достигнуть, многим помочь. В алапаевском отделении Всероссийского общества слепых 138 человек, в основном это люди, ослепшие уже в возрасте. И после активной трудовой деятельности им трудно адаптироваться к новым условиям жизни. Чаще всего бывает так, что, получив группу инвалидности по зрению, они замыкаются в своей квартире. И в это время очень важно помочь, показать, что можно и дальше вести активный образ жизни, а для этого обеспечить и научить их пользоваться техническими средствами реабилитации, которые прописаны у каждого в индивидуальной программе реабилитации инвалидов, то есть в карте ИПР.

Каждому из них положены: трость тактильная, или, как мы ее называем, белая трость; трость опорная; специальное устройство для чтения "говорящих" книг и другие. Сейчас я вам покажу недавно полученный нами такой флеш-плеер для чтения "говорящих" книг, изготовленный екатеринбургской фирмой "Круст" по канадской усовершенствованной технологии …

- И обучать пользоваться всеми этими современными устройствами реабилитации как раз в этом новом кабинете?

- Совершенно верно. Ведь наша задача - не только показать, что есть новые устройства для чтения книг, но и научить ими пользоваться. Вот посмотрите. Разработка этого устройства - самая новая. На съемном носителе - карте памяти - записывается до 7-8 аудиокниг. Здесь есть еще функция радио и диктофон. Диктофоном слабовидящие очень любят пользоваться. Например, на музыкальном кружке они записывают слова песни или музыку, а дома уже учат, прослушивают, поют.

Нынешней весной Татьяне Альбертовне Чехомовой по программе областного центра занятости было выделено рабочее место как председателю общества слепых для реализации социальных программ реабилитации слабовидящих граждан. Сейчас Татьяна Альбертовна проходит обучение на специально оборудованном компьютере с голосовым сопровождением. На клавиатуре этого компьютера помимо русского и английского алфавитов обозначены и буквы по специальной технологии для слепых - алфавит Брайля.

И уже совсем скоро Татьяна Альбертовна будет передавать свои знания и умения, и любой член общества слепых сможет освоить компьютер, и даже входить в Интернет, печатать, скачивать аудиокниги. А пока подобные книги на флеш-картах привозятся из екатеринбургской библиотеки для слепых.

В реабилитационной комнате сейчас помимо книг специальных форматов для людей с проблемами зрения представлены технические средства реабилитации инвалидов по зрению: приборы для чтения "говорящих" книг различной модификации, "говорящий" термометр, электронный ручной видеоувеличитель, трость тактильная, лупа, набор для письма по Брайлю, иголки и нитководеватели, "говорящий" будильник, часы. Более того, вскоре здесь появится специально оборудованный компьютер и сканер.

Продолжается декада "Белой трости". Скоро члены общества слепых примут участие в спартакиаде, проводимой в рамках дней милосердия. Члены этого общества участвуют наравне со всеми в городских мероприятиях и выставках, приуроченных к декаде инвалидов, к дням милосердия, и в других праздниках. Они - оптимисты, и чувствуют доброту, как никто. Можно восхищаться огромным жизненным потенциалом многих людей с ограниченными возможностями здоровья. Действительно, когда человек к чему-то стремится, он может преодолеть многое, даже свои возможности.

А часто ли вы помогаете людям с белой тростью?

С.НИКОНОВА
Снимок автора

Монастырь на речке Кыртомке

Лесная дорога - ухаб да яма шаг за шагом - привела их к сверкающему позолотой кресту в небе. Точь-в-точь такому же, как на старой литографии из самого начала XX века. Позади остался перестук колес поезда на рельсах узкоколейки от Алапаевска до Березовки и более десяти верст пешего пути сюда - на речку Кыртомку.

Они прошли под крест, и лес отхлынул, открывая небесные просторы, из которых навстречу им выступила деревянная церковь - та самая, которую мечтал перевезти отсюда в свой музей деревянного зодчества в Нижней Синячихе Иван Данилович Самойлов, да не успел - сгорела она в знойное огнеопасное лето 1972-го.

Они - священник Екатерининской церкви отец Макарий и дети из воскресной школы. А приехали и пришли они в Кыртомку, в возрождающийся здесь из пепла мужской монастырь. Встретившая же их церковь - вновь отстроенная Крестовоздвиженская церковь.

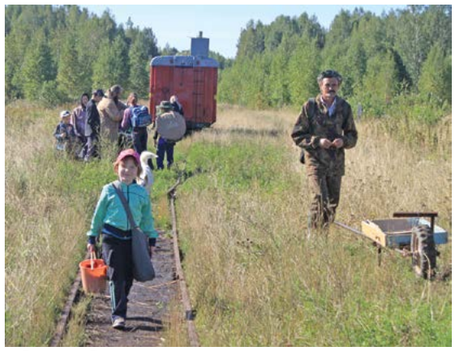

Березовка. Поезд дальше не идет

Дорога на Кыртомку

Так уж совпало, что они приехали сюда почти в эти же осенние дни, в канун праздника Покрова Пресвятой Богородицы, в которые полтора века назад, в 1871 году, крестьянин из деревни Горсткиной Махневской волости Верхотурского уезда Андрей Медведев, вернувшись из паломничества по святым местам России, вырыл тут себе землянку, положив тем самым начало обустройству в этих местах Кыртомского мужского монастыря.

Впрочем, обитель здесь возникла не сразу, а спустя восемь лет, в 1879-м, когда он снова вернулся сюда уже после паломничества в Святую Землю и на Афон, где был пострижен в монашество с именем Адриана. Вернулся по благословению афонских старцев для иноческих трудов.

Официально же императорский указ об учреждении по представлению Святейшего Синода здесь Кыртомского Крестовоздвиженского монастыря был подписан 15 октября 1893 года. К тому времени обитель, основанная Адрианом, превратилась в поселение, где были отстроены деревянные, крытые тесом братские корпуса, мукомольная мельница, кожевенный завод, кузница, скотные дворы. Обыкновенными занятиями братии летом были хлебопашество, огородничество, заготовка сена, рыбная ловля, сбор грибов, ягод и хмеля, а в зимнее - выделка кож, пимов, корыт и саней, что приносило им совсем не малые деньги - до 3 с половиной тысяч целковых в год.

Но главное не эти обыкновенные занятия, а молитвенные труды.

В Кыртомском монастыре были отстроены два красивейших храма. Первый из них - Знаменская церковь, в честь иконы Знамения Божией Матери, был построен в 1891 году и первоначально освящен "в честь Воздвижения честнаго и Животворящего Креста Господня". А Знаменским стал в 1905-м, после завершения здесь строительства второго Крестовоздвиженского храма. Эти храмы Иван Данилович Самойлов называл "нашими Кижами" - настолько они были красивы и замечательны.

Крест в небесах

Крестовоздвиженский храм на Кыртомке отстроен вновь

В "Справочной книжке" Екатеринбургской епархии за 1909 год читаем, что в Кыртомском мужском монастыре проживали и трудились "настоятель иеромонах Пахомий, иеромонахов 6, иеродиаконов 4, монахов 12, послушников 59".

В советские годы Кыртомский монастырь, как и множество других российских монастырей и храмов, был закрыт, а его имущество и ценности - реквизированы. Случилось это в 1926 году.

И вот сейчас - возрождается вновь.

Послушников и монашествующих пока всего четверо.

О. БЕЛОУСОВ
Снимки В.Баякина

Посвящается Сергию Радонежскому

В 2014 году Россия отмечает 700-летие преподобного Сергия Радонежского.

Мужской монастырь Новомучеников Российских и администрация МО город Алапаевск совместно проводят ряд мероприятий, посвящённых этому юбилею.

В Алапаевске прошли спортивные состязания "Богатырская сила", концерт и спектакль в детской школе искусств им. П.И.Чайковского и интеллектуальная игра "Познай истину" в алапаевском индустриальном техникуме.

Спортивные соревнования начались с молебна в спортзале стадиона "Центральный".

Затем спортсмены из Верхней Салды, Артёмовского, Алапаевска и Алапаевского района мерились силами: в народном жиме победителем стал воспитанник артёмовского военно-патриотического клуба "Юность" Станислав Костенко (вес на штанге - 82,5 килограмма). Алапаевец Александр Данилов из детского дома "Созвездие" был вторым.

В русском жиме не было равных нашему земляку Михаилу Говорову - он 20 раз поднял штангу весом 50 килограммов.

Больше всех отжались в старшей группе среди девушек Анастасия Рощектаева, а среди юношей - Михаил Глухих. В младшей группе победил Александр Федоренко.

В перетягивании каната сильнее всех оказалась команда "Юность" из Артёмовского.

В детской школе искусств им.П.И.Чайковского прошел спектакль "Многая лета" православной студии под руководством Юлии Анатольевны Аникеевой.

Звучали трогательные стихи о преподобном Сергии. Во время концерта коллектива музыкальной школы ведущая рассказала о жизни и добрых делах преподобного Сергия.

Затем в алапаевском индустриальном техникуме руководитель молодежного отдела Екатеринбургской митрополии отец Александр Сандырев провёл с детьми культурно-историческую игру "Познай истину".

- Мероприятие очень понравилось ребятам и руководителям! - поделился впечатлениями руководитель команды из детского дома "Созвездие" А.В.Кудрявцев. - Во время спортивных состязаний у всех участников в буквальном смысле "горели" глаза. Особенно заинтересовал детей "силовой экстрим" - поднимание бревна, перетягивание каната, перетягивание черенка. Любой мальчишка мечтает стать сильным!

- Когда я смотрела спектакль, видела, как многие из зрителей не могли сдержать слёз и плакали, - призналась одна из юных участниц мероприятия А.Рощектаева, - и у меня то и дело накатывались слёзы... Поразил концерт! За душу берёт, когда слышишь "звон колоколов" на фортепиано...

Мы словно приоткрыли занавес времён и прикоснулись к истории нашей Родины.

Е.САМКОВА

Православный календарь. Декабрь-2013

4 декабря - Введение во храм Пресвятой Богородицы.
6 декабря - святого Александра Невского.
7 декабря - великомученицы Екатерины (престольный праздник Екатерининской церкви).
10 декабря - икона Божией Матери "Знамение".
13 декабря - апостола Андрея Первозванного.
17 декабря - великомученицы Варвары.
19 декабря - святителя Николая Мерликийского.
22 декабря - икона Божией Матери "Нечаянная радость".
31 декабря - праведного Симеона Верхотурского.

Глава города С.В.Шаньгин и начальник территориального управления поселка Д.Ю.Власов и депутаты городской Думы поздравляют юбиляров

На днях поселок Западный отмечал значимое событие - 25-летие дома культуры. Сегодня это учреждение - центр культуры не только поселка, это одно из лучших учреждений культуры муниципального образования, это, можно сказать, кузница талантов, знамя муниципалитета. Ни одно из городских мероприятий не обходится без творческого коллектива дома культуры поселка Западный. Этот коллектив всегда ждут, он интересен. Там, где артисты ДК, там праздник. Здесь творят, мастерски делают свое дело профессионалы, "звездочки", такие как Э.Ю.Панова, Т.Паньшина, Г.Смагина, В.А.Монахов, Е.С.Шестакова, В.С.Беляев и многие другие.

Об этом говорили в своих выступлениях с поздравлениями глава муниципального образования город Алапаевск С.В.Шаньгин, депутаты городской думы во главе с председателем Г.И.Канахиной, начальник территориального управления поселка Д.Ю.Власов, начальник управления культуры А.М.Кузнецов и многие-многие другие.

Торжественное мероприятие, посвященное юбилею ДК, яркий праздничный концерт - все прошло на одном дыхании и как всегда в теплой, доброжелательной атмосфере.

Закономерно, что кандидатура руководителя дома культуры Эльвиры Юрьевны Пановой выдвинута на премию главы муниципального образования г.Алапаевск "За значительные успехи в области культуры и искусства".

Н.СЕМЕНОВА
Снимки Ю.Дунаева

Грамотой главы МО г.Алапаевск награждается В.А.Монахов

Начальник управления культуры А.М.Кузнецов награждает Е.С.Шестакову

Известные вокалистки (слева направо) Гульнара Смагина и Татьяна Паньшина

Танцевальный коллектив ДК поселка Западного «Фейерверк»

Астрологический прогноз на 9-15 декабря

ОВЕН: Прекрасная неделя для раскрытия своего творческого потенциала и воплощения в жизнь новых идей. Эмоции утихнут, настроение стабилизируется. Хорошее время для дальних поездок, приятных круизов и санаторного лечения. По отношению к близким придется ослабить свою требовательность, она может спровоцировать конфликты.

ТЕЛЕЦ: Постарайтесь не тратить свои силы на решение заведомо невыполнимых задач. Это, возможно, будет противоречить вашим планам, но вы не останетесь разочарованы. Позвольте своему рассудку взять верх над эмоциями, и вы убедитесь, что спокойная оценка происходящего принесет вам успех. Следует беречь свою репутацию.

БЛИЗНЕЦЫ: Кто сказал, что чудес не бывает? Разрешите им войти в вашу жизнь, больше на этой неделе от вас ничего не потребуется. Вы полны энергии и уверенности в своих силах, поэтому справитесь с любой, даже самой трудной, работой, однако не все коллеги по работе будут в восторге от вашего энтузиазма.

РАК: Вам необходимо сосредоточиться на проблемах на работе. Вы будете медленно, но верно продвигаться к намеченным целям. Вас могут подстерегать обман или обольщение, так что излишняя осторожность не помешает. Но разговоров и обсуждения рабочих дел с коллегами избегать не стоит.

ЛЕВ: Ищите новые подходы к решению профессиональных задач или просто новую работу. Безжалостно расставайтесь со всем устаревшим. Вероятны ссоры с друзьями, вследствие чего нахлынет ощущение мучительного одиночества. Но оно не будет длиться вечно, впереди вас ждут новые интересные встречи и перспективы.

ДЕВА: На этой неделе пусть вас не пугает ответственность. У вас появится возможность продемонстрировать все свои таланты. Многие дела будут удаваться просто сами по себе, так что имеет смысл браться за все, до чего сможете дотянуться. И тогда вы сможете обрести желаемые спокойствие и стабильность.

ВЕСЫ: Сконцентрируйтесь на самом важном, отбросьте в сторону незначительные мелочи, и тогда вас никто не обольстит сомнительными предложениями. Возможны проблемы из-за сплетен и интриг. Вы пока не догадываетесь от кого ждать удара. Приглядитесь и будьте предельно внимательны, тогда тайный враг станет явным.

СКОРПИОН: На этой неделе постарайтесь критически анализировать поступающие предложения, иначе дела, так хорошо шедшие по накатанному пути, могут вдруг встать из-за одного неосторожного действия. Вы будете склонны впадать в нелепые обиды на окружающих, причем практически на пустом месте.

СТРЕЛЕЦ: На этой неделе нежелательно легкомысленно раздавать обещания, так как их выполнение окажется проблематично. Желательно не попадаться на глаза начальству Отлично пойдут дела, связанные с обустройством дома. Возможна солидная финансовая помощь друзей.

КОЗЕРОГ: Основа вашей успешности - это правильное использование родственных связей, гармоничные отношения с близкими. Сдерживайте раздражительность, она не пойдет на пользу ни в личных контактах, ни в профессиональной сфере. Бодрость духа и ясность мыслей станут вашими явными преимуществами.

ВОДОЛЕЙ: В начале недели вас могут посетить новые идеи и желание строить планы на будущее. Не исключено, что вам придется столкнуться с проблемой выбора между двумя заманчивыми возможностями - только не забывайте, что от добра добра не ищут. Обратитесь за советом к близким, самому будет трудно сделать правильный выбор.

РЫБЫ: На этой неделе возможна некоторая напряженность из-за проблем, которые не являются напрямик вашими, но задевают вас. Дела, за которые вы возьметесь, необходимо доводить до конца. Вероятна конфликтная ситуация, которой можно избежать, если вы сумеете сдержать эмоции.

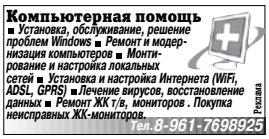

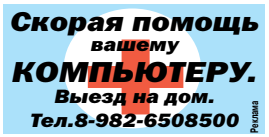

СПАСИБО, ЧТО КУПИЛИ ЭТОТ НОМЕР!

- Хотите поделиться интересной новостью?
- Есть замечания?
- Предложения?

Позвоните нам! 2-54-19

Ваше мнение для нас важно!

Учредители: Глава Муниципального образования город Алапаевск, Дума Муниципального образования город Алапаевск и Муниципальное унитарное предприятие "Редакция "Алапаевская газета"

"Алапаевская газета".

Свидетельство о регистрации средств массовой информации ПИ №ТУ66-00545 от 12 октября 2010 года, выданное Управлением Федеральной службы по надзору в сфере связи, информационных технологий и массовых коммуникаций по Свердловской области.

Главный редактор Н.С.Перевозчикова

Адрес издателя и редакции: 624600, г.Алапаевск, Свердловская обл., ул.Пушкина, 66.

Телефоны: редактор, приемная - 2-54-19, рекламный отдел, бухгалтерия - 2-45-63, ответственный секретарь, корреспонденты - 2-50-63. Факс: (34346) 2-54-19. E-mail: a-gazeta@mail.ru, gazeta@mail.ur.ru

Газета выходит по четвергам. Объем 8 п. л.
Рекомендуемая цена в розницу 15-00. Тираж 8000 экз. Заказ 762
Отпечатано в типографии ООО "Полиграфкомбинат", Свердловская обл., г. Реж, ул. О.Кошевого, 16. ИНН 6677003543.
Подписано в печать 4 декабря 2013 г. по графику: в 16.00, фактически: в 16.00.
Подписной индекс 99004

При перепечатке материалов ссылка на «АГ» обязательна. (PR) - публикация на правах рекламы. За содержание рекламных материалов редакция ответственности не несет. Мнение авторов может не совпадать с мнением редакции. Рекламируемые товары, работы и услуги подлежат сертификации и лицензированию в соответствии с законодательством.